eden viaggi

MAGGIO 2026 – APRILE 2027

GRECIA

0 SBATTI 100% LIBERTÀ

SCOPRI LE COORDINATE DELLA TUA PROSSIMA VACANZA

Hai presente quando non riesci a scegliere perché le opzioni sono troppe e praticamente indistinguibili?
Ecco, ti promettiamo che con noi non succederà.

In Eden Viaggi dedichiamo un sacco di tempo a selezionare per te solo le mete e le esperienze migliori, perché crediamo che facilitarti la vita sia già un bel pezzo del viaggio.

Goditi solo il bello dell'organizzare una vacanza e dimentica lo stress. Con noi puoi scegliere facilmente ogni dettaglio, dal volo al soggiorno.
Le parole d'ordine: **personalizzazione e zero sbatti**.

Dai un'occhiata ai nostri prezzi sempre leggeri, prenditi il tuo tempo, decidi quando e come partire.
E se hai bisogno di dritte, ci sono i nostri controller Edo e Clara: loro delle destinazioni sanno proprio tutto.

Vedrai, organizzare una vacanza Eden Viaggi è facile. Il difficile sarà tornare.

4 MOTIVI, 0 DUBBI

ABBIAMO LE PROVE CHE IL TUO VIAGGIO SARÀ SPECIALE

1

I nostri controller sperimentano di persona tutte le esperienze in destinazione, per proporti solo quelle più entusiasmanti e adatte a te tra ristoranti, escursioni e molto altro. L'ultima parola ce l'hai tu, ma abbiamo il presentimento che sarà: "Wow".

PUOI CONTATTARCI 24 ORE SU 24, VISUALIZZIAMO E RISPONDIAMO SEMPRE

2

In caso di bisogno puoi chiamare l'assistente a tua disposizione in loco, oppure il nostro call center che risponde dall'Italia a qualsiasi ora.
Anche se speriamo che il telefono ti serva soltanto per scattare foto pazzesche.

AAAH, CHE BELLA LA LIBERTÀ DI SCEGLIERE

3

In una vacanza Eden Viaggi, puoi personalizzare tutto, ma proprio tutto.
Voli? Sicuro.
Che sia un volo Neos, di linea o low-cost, puoi scegliere quello che preferisci e partire da oltre 20 aeroporti italiani, con uno, nessuno o centomila bagagli.
La sistemazione?
No problem: hai a disposizione un'ampia offerta di soluzioni adatte a ogni budget e mood.
E per gli spostamenti? Una volta arrivato a destinazione puoi usare i nostri transfer o noleggiare dei mezzi in loco.
Ciliegina sulla torta: puoi anche assaporare i tuoi pasti in hotel quando e come vuoi.

VOLO ANNULLATO? NIENTE PANICO

4

Se cancellano il tuo volo non ti preoccupare, troveremo la soluzione migliore per la tua vacanza.

TUTTO SOTTO *CONTROLLER*

CON NOI, SEI IN BUONE MANI OVUNQUE TU VADA

Valigia, costume, passaporto, libri, fogli di giornale... tu controlli di avere portato tutto,
noi che la tua vacanza sia indimenticabile.
Il nostro **team** di **controller** è pronto a farti vivere **esperienze uniche**, testate in prima persona per garantirti il meglio ovunque tu vada.
Fidati, perché il loro compito è proprio quello di trovare, provare e selezionare solo il bello di ogni destinazione: dai fornitori più affidabili agli itinerari più autentici.

Preparati a rendere il tuo viaggio incredibile tra 3, 2, 1... ;)

GRAZIE AI CONSIGLI DEI NOSTRI CONTROLLER, PUOI:

Scegliere tra tantissime strutture verificate
Selezionando la camera e il trattamento che preferisci.

Vivere le escursioni più coinvolgenti
Per goderti solo il meglio che una destinazione può offrire.

Immergerti nelle atmosfere più autentiche
Esplorando attrazioni culturali, sapori locali e vita notturna.

VOLEVO ESSERE UN CONTROLLER

Tra i tanti volti del team, saranno **Edo** e **Clara** ad accompagnarti in questo catalogo.
Scopri tutti i loro **consigli** su **itinerari**, **escursioni**, e **locali per vivere appieno la tua destinazione**.

CLARA

CONTROLLER & RICERCATRICE SERIALE DI BELLEZZA

Spiagge nascoste, viste indimenticabili, strade piene di vita.
Ogni meta è un mondo tutto da scoprire: basta saper guardare.

Con i consigli miei e di Edo, ti riempirai gli occhi di meraviglia ovunque tu vada.

EDO

CONTROLLER & FOODTROTTER ENTUSIASTA

In un viaggio, cerco di assaporare ogni momento con intensità, andando alla ricerca dei locali e delle attività più coinvolgenti.
Sì, inclusa la movida notturna. ;)

Con i consigli miei e di Clara, vivrai la tua vacanza al 100%.

LA FIRMA DI QUESTA VACANZA?
LA TUA

PERSONALIZZA OGNI DETTAGLIO DEL TUO VIAGGIO

Ti sveliamo un segreto: **organizzare una vacanza** che **ti assomiglia** in tutto e per tutto è possibile. Grazie alla nostra **ampia** offerta, puoi **personalizzare il tuo viaggio**, scegliendo le **soluzioni** che più riflettono le tue esigenze.
Pianifica il tuo viaggio in **totale libertà**.

Credici, perché hai **quattro ottimi motivi**:

1 TI FACCIAMO VOLARE ALTO

Con noi, puoi sempre scegliere:

- Il **tipo di volo** che preferisci - **Neos**, **linea** o **low-cost**;
- L'**aeroporto** di partenza, tra **più di 20 città italiane**;
- L'opzione **Flexibag**, per decidere tu quanti bagagli portare.

2 LA VACANZA HA UNA MARCIA IN PIÙ

Personalizza i tuoi spostamenti, scegliendo se:

- **Noleggiare auto** o **scooter**, per spostarti **in loco** senza pensieri;
- Prendere il **traghetto**, per raggiungere comodamente tantissime isole.

Hai altre esigenze? No problem: abbiamo tante altre possibilità, a prezzi sempre convenienti.

3 IL SOGGIORNO A MODO TUO

Cerchi una **sistemazione** che rifletta la tua idea di vacanza? Abbiamo la **soluzione** che fa per te:

- **Alberghi di qualità**, per goderti la vacanza in **pieno relax**;
- **Appartamenti**, per vivere il viaggio in **totale libertà**.

Puoi decidere di soggiornare da 2 a 99 notti.

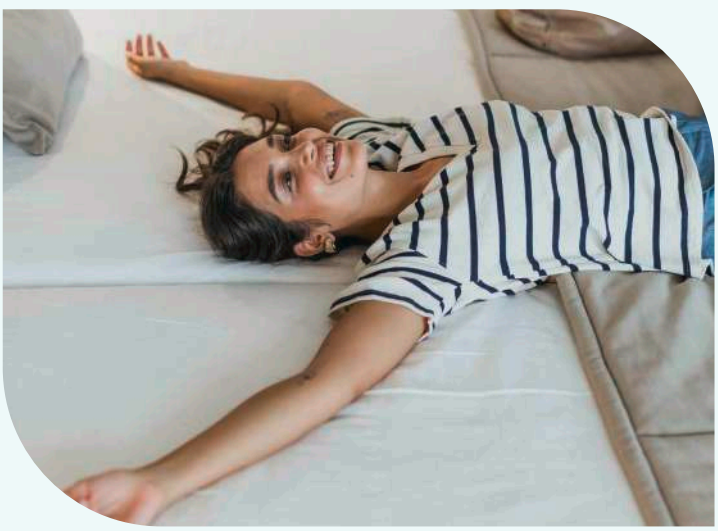

4 UN VIAGGIO PER TUTTI I GUSTI

Personalizza il tuo trattamento prima della partenza, scegliendo come e quando consumare i pasti garantiti:

- **Mezza pensione libera**, per decidere liberamente se sfruttare a **pranzo** o a **cena** il pasto incluso;
- **Easy Meal**, per scegliere ogni giorno **quali pasti consumare** in hotel e **recuperare** quando vuoi **quelli di cui non fruisci**.

Cerca le strutture contrassegnate da questi simboli, per goderti tutti i vantaggi del tuo soggiorno.

TUTTA LA PERSONALIZZAZIONE CHE CERCHI, PER UN VIAGGIO INCREDIBILE SENZA SBATTI

CHE DICI, PARTIAMO?

SALI A BORDO!

SCOPRI TUTTE LE NOSTRE METE

IL MONDO DI EDEN

0 sbatti 100% libertà 2

4 motivi, 0 dubbi 3

Tutto sotto Controller 4

La firma di questa vacanza? La tua 6

Sali a bordo!
Scopri tutte le nostre mete 8

La tua vacanza prende il volo
Da più di 20 aeroporti italiani 9

La tua vacanza? Promossa a pieni voti 10

Vacanze che lasciano il segno
Anzi più di uno 12

La prima escursione non si scorda mai
Ma neanche la seconda, la terza... 13

Siamo il viaggio
che vogliamo vedere nel mondo 14

Viaggiare premia sempre 16

La tua felicità è anche la nostra 18

My Alpitour World, la tua prossima
vacanza in un'app 19

Trova la struttura giusta per te 20

Componi la tua vacanza tra le isole
della Grecia 32

DESTINAZIONI

Karpathos 34

Rodi 78

Creta 120

Kos e Kalymnos 186

Samos, Patmos e Ikaria 220

CICLADI 246

Island Hopping 254

Mykonos 256

Santorini 286

Paros 312

Tinos 321

Syros 325

Naxos 328

Milos 342

Koufonissi 351

Kimolos 352

Folegandros 354

Ios 358

Amorgos 362

Sifnos 364

Serifos 366

IONIE 368

Corfù 376

Cefalonia 402

Zante 420

SPORADI 436

Skiathos 442

Skopelos 451

Alonissos 454

INFORMAZIONI

Condizioni di applicabilità dei
contenuti del catalogo 456

Neos 458

LA TUA VACANZA PRENDE IL VOLO
DA PIÙ DI 20 AEROPORTI ITALIANI

1 ANCONA
Italia.

2 BARI
Baleari, Grecia, Italia, Malta.

3 BERGAMO
Baleari, Canarie, Dubai, Grecia, Italia, Lapponia, Maldive, Marocco, Mauritius.

4 BOLOGNA
Baleari, Brasile, Canarie, Capo Verde, Cuba, Dubai, Grecia, Italia, Lapponia, Malta, Marocco, Mauritius, Messico, Oman, Repubblica Dominicana, Thailandia, Tunisia, Zanzibar.

5 CAGLIARI
Baleari.

6 CATANIA
Cipro, Dubai, Grecia, Maldive, Malta, Zanzibar.

7 CUNEO
Italia.

8 FIRENZE
Brasile, Canarie, Italia, Messico.

9 FORLÌ
Italia.

10 GENOVA
Italia.

11 MILANO - LINATE
Baleari, Grecia, Italia, Maldive, Messico, Repubblica Dominicana.

11 MILANO - MALPENSA
Baleari, Brasile, Canarie, Capo Verde, Cipro, Cuba, Dubai, Egitto, Giamaica, Grecia, Italia, Kenya, Lapponia, Madagascar, Maldive, Malta, Marocco, Mauritius, Messico, Oman, Repubblica Dominicana, Thailandia, Tunisia, Zanzibar.

12 NAPOLI
Baleari, Canarie, Cuba, Dubai, Egitto, Grecia, Italia, Madagascar, Maldive, Malta, Marocco, Mauritius, Messico, Repubblica Dominicana, Tunisia.

13 NIZZA
Baleari, Brasile, Dubai, Cuba, Grecia, Italia, Malta, Marocco, Mauritius, Oman, Repubblica Dominicana, Thailandia, Tunisia.

14 PARMA
Italia, Malta.

15 PALERMO
Grecia.

16 PERUGIA
Italia, Malta.

17 PESCARA
Italia, Malta.

18 PISA
Baleari, Canarie, Cipro, Dubai, Grecia, Italia, Malta, Marocco, Messico, Thailandia, Tunisia, Zanzibar.

19 RIMINI
Egitto, Italia.

20 ROMA - CIAMPINO
Grecia, Italia, Malta.

20 ROMA - FIUMICINO
Baleari, Brasile, Canarie, Capo Verde, Cipro, Cuba, Dubai, Egitto, Giamaica, Grecia, Italia, Kenya, Lapponia, Madagascar, Maldive, Malta, Mauritius, Messico, Oman, Repubblica Dominicana, Thailandia, Tunisia, Zanzibar.

21 SALERNO
Tunisia.

22 TORINO
Baleari, Canarie, Grecia, Italia, Malta, Marocco, Messico.

23 TREVISO
Baleari, Canarie, Cipro, Grecia, Italia, Malta, Marocco.

24 TRIESTE
Italia, Malta.

25 VENEZIA
Baleari, Brasile, Capo Verde, Cipro, Cuba, Dubai, Egitto, Grecia, Italia, Kenya, Lapponia, Maldive, Mauritius, Messico, Repubblica Dominicana, Thailandia, Tunisia, Zanzibar.

26 VERONA
Baleari, Grecia, Italia.

CON EDEN PARTI DA TUTTA ITALIA

Più di 20 aeroporti, oltre 50 destinazioni.
Non hai più scuse per non fare le valigie.

A proposito, con l'opzione **FlexiBag** scegli tu **quanti bagagli portare**, in base alle tue esigenze. Uno, nessuno o centomila: **risparmi sempre sul prezzo di partenza**.

TI ASPETTIAMO AL GATE :)

LA TUA VACANZA?
PROMOSSA A PIENI VOTI

AFFIDATI ALLE NOSTRE VALUTAZIONI PER UN VIAGGIO INCREDIBILE

Tutti i contenuti che vedrai su questo catalogo sono stati selezionati e verificati dai nostri controller per aiutarti a creare la vacanza più adatta a te.
Abbiamo selezionato i fornitori più affidabili e sperimentato tutto ciò che può farti emozionare e divertire, può incuriosirti e farti rilassare in destinazione. Che tu preferisca essere l'anima della festa, fare la lucertola al sole o cimentarti nel tuo sport preferito, troverai spunti utili per la vacanza che vuoi.

Inoltre teniamo conto delle tue necessità, dei feedback degli altri clienti e dei costanti aggiornamenti che riceviamo dai referenti in destinazione.
Fidati dei nostri giudizi, **l'unico rischio che corri è di trovarti troppo bene e non voler più andare via.**

LA VALUTAZIONE DELLA STRUTTURA

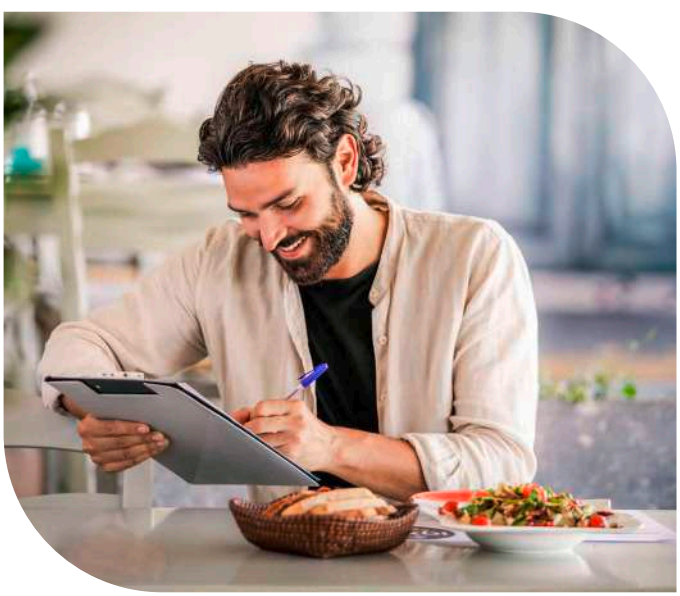

1 BASICA
Struttura estremamente essenziale, molto conveniente e destinata soprattutto ad un pubblico giovane senza pretese di standard alberghiero.

2 ESSENZIALE
Struttura essenziale con ridotte pretese di standard alberghiero, adatta ad una clientela senza fronzoli.

3 ECONOMICA
Struttura pratica, economica, semplice e consigliata a chi cerca una sistemazione funzionale e conveniente senza troppi servizi aggiunti.

4 VANTAGGIOSA
Struttura con buon rapporto qualità prezzo, confortevole e adatta a qualsiasi tipo di cliente.

5 CONFORTEVOLE
Struttura di buona qualità, adatta al cliente che cerca soluzioni di buon livello senza mai eccedere nel lusso.

6 OTTIMA
Struttura con buoni standard di servizio e buon livello di confort generale, destinata anche ad una clientela più esigente.

LA VALUTAZIONE DELLA DESTINAZIONE

PAESAGGIO

Qui trovi il loro giudizio sul contesto naturale, storico e architettonico della location.

5/5 (+)

Paesaggio naturale e/o contesto architettonico spettacolare, mozzafiato. ***N.B. Eccellenze paesaggistiche uniche avranno anche il segno +.***

4/5

Paesaggio naturale e/o contesto storico/architettonico molto bello.

3/5

Paesaggio bello o molto bello ma un po' troppo edificato e in modo non molto armonioso.

2/5

Paesaggio discreto.

1/5

Il paesaggio, ovvero il contesto ambientale e architettonico, è un punto debole.

NOTTE/ ANIMAZIONE

Puoi farti un'idea della ricchezza e della qualità degli eventi legati alla vita notturna e all'animazione serale.

5/5

Animazione e vita notturna molto vivace.

4/5

Animazione e vita notturna buoni.

3/5

Animazione e vita notturna nella media.

2/5

Animazione e vita notturna discreti.

1/5

Animazione e vita notturna sono un punto debole.

N.B. La valutazione si riferisce ai locali serali che si trovano entro 700 m dalla struttura. Per fornire però una visione più ampia, sono state valutate anche le proposte entro i 5 km dalla sistemazione. Questo secondo giudizio verrà indicato con un numero in parentesi compreso tra il 2 e il 5.
Es. **3/5** (5)

MARE/ SPIAGGIA

Cosa trovi se sei amante del mare: bellezza, ampiezza e lunghezza della spiaggia, trasparenza, pulizia dell'acqua e facilità di balneazione.

5/5

Mare e spiaggia spettacolari e "non troppo invase da attrezzature turistiche".

4/5

Mare e spiaggia belli anche se un po' "turistici".

3/5

Mare e spiaggia nella media.

2/5

Mare e spiaggia discreti.

1/5

Mare e spiaggia sono un punto debole o per distanza o per qualità.

N.B. La valutazione si riferisce alla qualità delle spiagge che si trovano entro un massimo di 700 m dalla struttura. Per dare una visione più completa, tramite un numero indicato fra parentesi dal (2) al (5), sono state valutate anche le altre che si trovano nel raggio di 5 km dalla sistemazione.
Es. Mare/Spiaggia **3/5** (5)

CULTURA

Se ti incuriosisce la zona, trovi indicati interesse, quantità e vicinanza di attrazioni storiche, architettoniche o culturali.

5/5

Tante attrazioni di grande interesse culturale in zona (entro i 5 km).

4/5

Molte attrazioni di grande interesse sono disponibili nei pressi della struttura.

3/5

Qualche buona attrazione è disponibile nei pressi della struttura.

2/5

Qualche discreta attrazione è disponibile nei pressi della struttura.

1/5

Nessuna attrazione significativa è disponibile nelle vicinanze della struttura.

N.B. La valutazione si riferisce al grado di interesse delle attrazioni che si trovano entro un massimo di 10 km dalla struttura. Per dare una panoramica più completa però sono stati valutati anche, tramite un numero in parentesi dal (2) al (5), anche i contenuti di interesse che distano tra 10 e 50 Km dalla struttura.
Es. **3/5** (5)

VACANZE CHE LASCIANO IL SEGNO
ANZI, PIÙ DI UNO

SCOPRI TUTTI I VANTAGGI PER TE

EASY MEAL

Eden ti propone in esclusiva Easy Meal, la formula che ti permette di scegliere ogni giorno quali pasti consumare in hotel e di recuperare quando vuoi quelli di cui non fruisci. Ad esempio, se oggi decidi di non fare né pranzo né cena in albergo, domani puoi averli entrambi. Comodo, no?

WI-FI GRATUITO NELLE AREE COMUNI/ WI-FI GRATUITO IN CAMERA

Quando hai bisogno di una rete wi-fi, cerca questi loghi: il primo segnala che la struttura offre connessione gratuita nelle aree comuni dell'hotel, il secondo indica invece che puoi trovarla anche in stanza.

4/5/6 AMICI INSIEME

Se parti insieme ai tuoi amici, puoi cercare le sistemazioni adatte ai piccoli gruppi che vogliono condividere camere o appartamenti.

OVER 60

Se hai più di 60 anni, ecco dove trovare prezzi speciali.

SINGLE

Vuoi viaggiare da solo o da sola? Nessun problema. In alcuni periodi, la camera singola è senza supplementi.

UNDER 30

Sconti vantaggiosi dedicati ai più giovani.

ANIMALI DOMESTICI

Grazie a questo simbolo riconoscerai le strutture dove i tuoi amici a quattro zampe sono sempre i benvenuti.

APPARTAMENTI

Se cerchi libertà e comfort, abbiamo la soluzione che fa per te.
Scopri tutti i nostri appartamenti e vivi il soggiorno a modo tuo.

SCOOTER

Noleggio di uno scooter con ritiro e consegna in hotel o presso gli uffici del noleggiatore.

AUTO

Soluzione di Noleggio Auto con ritiro e consegna in hotel e/o di Speciale Auto con prezzi vantaggiosi per il noleggio settimanale con ritiro e consegna esclusivamente in aeroporto.

YOUNG

Se per te vacanza è sinonimo di notte, musica e party, scegli le strutture contrassegnate da questo logo.

MEZZA PENSIONE LIBERA

È la formula con cui puoi scegliere liberamente di sfruttare a pranzo o a cena il pasto incluso. Decidi tu come vivere al meglio la tua vacanza.

LA PRIMA ESCURSIONE NON SI SCORDA MAI

MA NEANCHE LA SECONDA, LA TERZA...

PRENOTALE ORA DALL'ITALIA

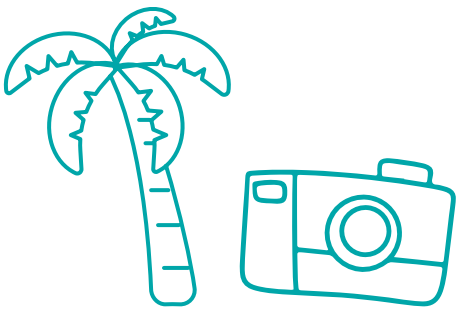

TI PROMETTIAMO CHE:

CI PIACE PENSARTI AL SICURO, QUINDI LO SARAI

Il mondo è pieno di imprevisti, ma niente deve rovinare il tuo viaggio. Per questo i controller hanno scelto solo fornitori affidabili.

SEI SEMPRE L'OSPITE D'ONORE: IL TUO POSTO È GARANTITO

Già ti immagini alle prese con la tua escursione preferita? Non rischiare di trovarla al completo: se prenoti prima, per te il posto è assicurato.

NON SUCCEDE, MA SE SUCCEDE TI COPRIAMO NOI

Se qualcosa non dovesse funzionare, non ti preoccupare. Tutte le escursioni sono coperte da un'assicurazione ricca di garanzie.

SAI SEMPRE QUANTO SPENDI, FACCIAMO SOLO BELLE SORPRESE

Per tenere sotto controllo il tuo budget, puoi conoscere il prezzo complessivo della tua vacanza in anticipo.

Chiedi maggiori informazioni nella tua agezia di fiducia o visita: edenviaggi.it/escursioni

PROGRAMMA ORA LE TUE ATTIVITÀ PER VIVERE L'AVVENTURA IN PRIMA FILA

I nostri controller Edo e Clara hanno selezionato per te una serie di esperienze uniche dai fornitori più affidabili. Quindi perché aspettare? **Scegli subito quelle che fanno per te** e l'unica fila che vedrai sarà quella delle persone che vorranno essere al tuo posto.

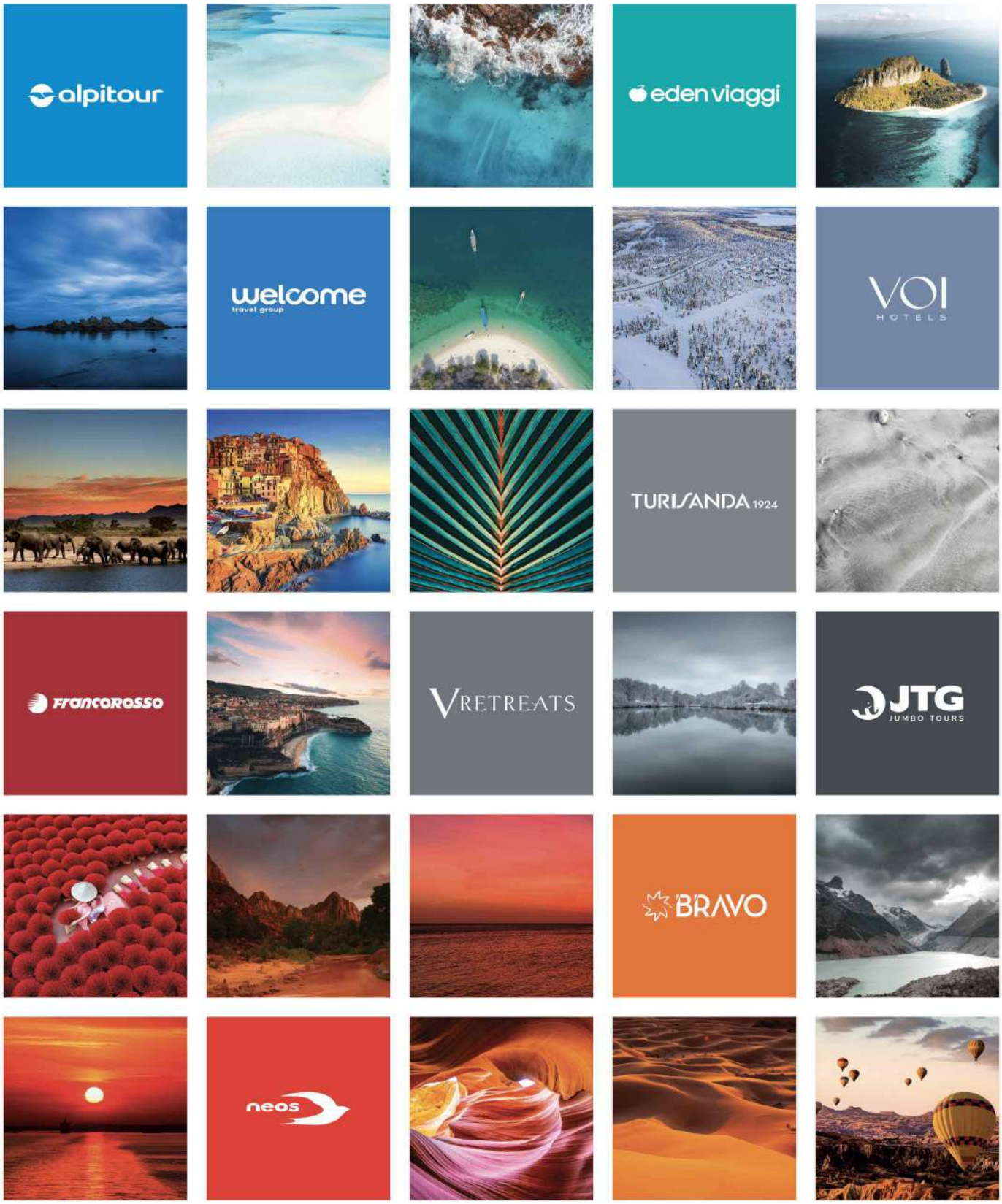
alpitour
eden viaggi
welcome
travel group
VOI
HOTELS
TURISANDA 1924
FRANCOROSSO
VRETREATS
JTG
JUMBO TOURS
BRAVO
neos

ALPITOURWORLD

SIAMO IL VIAGGIO CHE VOGLIAMO VEDERE NEL MONDO

Ogni anno, milioni di persone scoprono il mondo insieme a noi, attraverso i più noti marchi del panorama turistico italiano: **Alpitour, Bravo, Francorosso, Eden Viaggi** e **Turisanda**; ma anche **Neos**, la compagnia aerea di Alpitour World; i brand di hôtellerie **VOIhotels** e **VRetreats**; **Welcome Travel Group**, il network di Agenzie di Viaggio, e **Jumbo Tours** che gestisce i servizi in destinazione.

Ognuna di queste realtà rappresenta un'eccellenza nel settore di riferimento e, tutte insieme, contribuiscono alla **solidità di Alpitour World** e alla creazione di **nuove forme di vacanza**.

I numeri che fanno la differenza:

+ 4.000
proposte di vacanza in tutto il mondo

+ 2,5 Milioni
persone che ci scelgono ogni anno

+ 100
destinazioni nel mondo

+ 5.000
professionisti

VIAGGIARE PREMIA SEMPRE

Con l'esclusivo programma AWARD, **Alpitour World premia la tua fedeltà e il tuo amore per i viaggi**. Ogni volta che prenoti una vacanza Alpitour, Bravo, Francorosso, Eden Viaggi, Turisanda o VOIhotels, **accumuli punti** e ottieni tanti premi e vantaggi.

COME FUNZIONA

PRENOTA LA TUA VACANZA

Prenota la tua vacanza in Agenzia di Viaggio, su alpitour.it, edenviaggi.it, turisanda.it, voihotels.com o tramite call center.

ISCRIVITI AD AWARD E SCOPRI I VANTAGGI

Unisciti all'esclusivo programma fedeltà AWARD tramite l'area riservata dei nostri siti. Accumula punti e accedi a tanti vantaggi riservati.

RISCATTA I TUOI PREMI

Utilizza i tuoi punti per scegliere tra premi selezionati, offerte personalizzate, upgrade gratuiti e sconti fino a 500€ sul tuo prossimo viaggio.

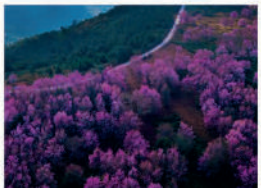

UN MONDO DI VANTAGGI

Più viaggi fai, più punti guadagni. I tuoi punti ti permettono di passare dal livello "Dreamer" a quello di "Ambassador", premiando la tua fedeltà e il tuo amore per le vacanze.

DREAMER **TRAVELLER** **GLOBETROTTER** **EXPLORER** **AMBASSADOR**

SERVIZI DEDICATI

In base al tuo livello di fedeltà, avrai accesso a servizi esclusivi.

VANTAGGI RISERVATI

Potrai ottenere fino a 500€ di sconto sul tuo prossimo viaggio.

PREMI SELEZIONATI

Potrai scegliere tra numerosi premi presenti sul catalogo AWARD.

Inquadra il QR code e iscriviti al nostro programma

Operazione a Premi "AWARD" valida dal **01/09/2025 al 31/08/2027**. Richiesta premi entro il **30/09/2027**. Regolamento completo disponibile su award.it

LA TUA FELICITÀ
È ANCHE LA NOSTRA

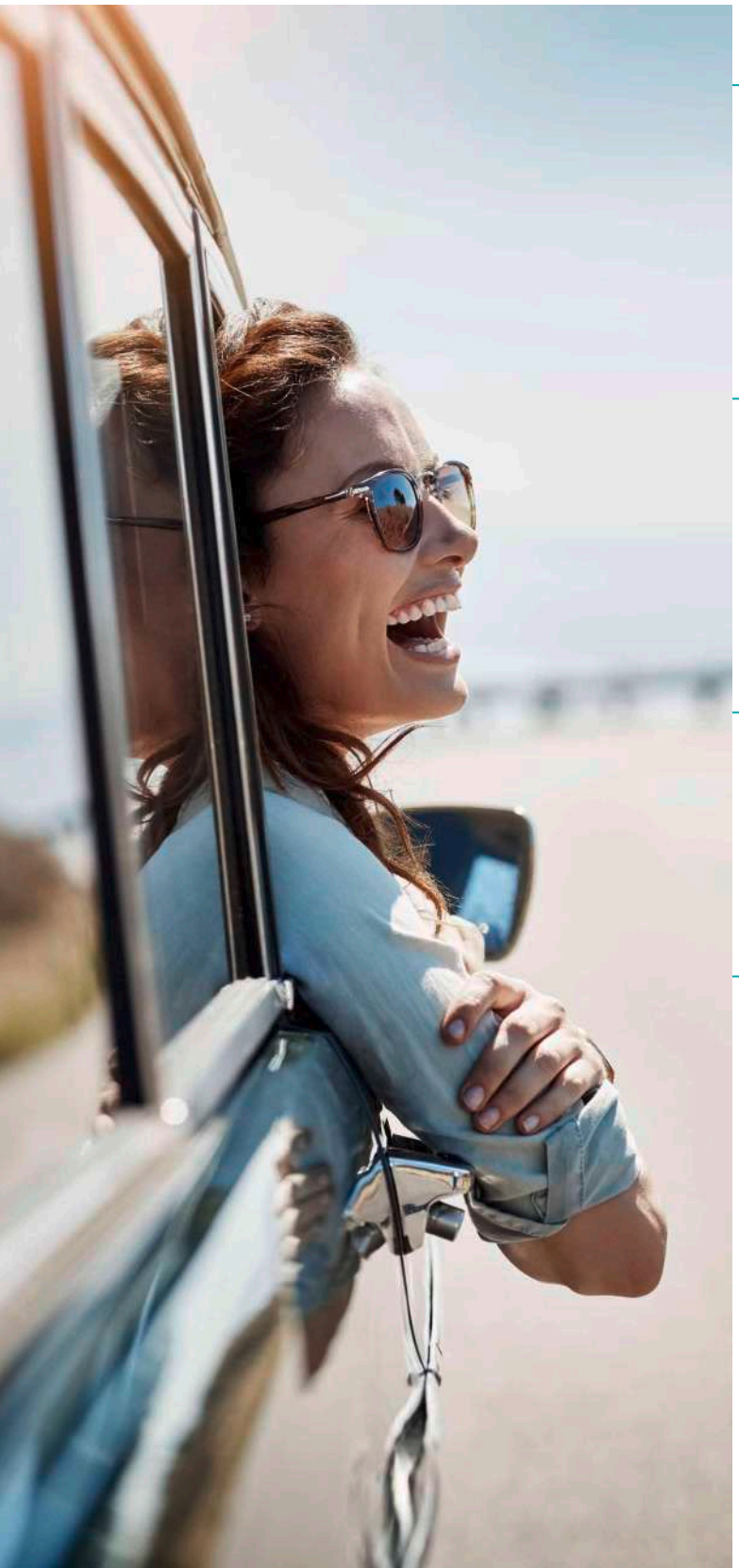

PREZZO CHIARO

Prenota in **tranquillità** perché, solo con noi, fino alla partenza, il costo della tua vacanza rimarrà invariato.

ZERO PENSIERI EASY

Una formula per la tua serenità che include **tante garanzie** tra cui la copertura medico-bagaglio.

OPZIONE FLEXI

Scegliendola puoi **modificare il tuo viaggio**, senza penali, fino a 21 giorni prima della partenza.

APP MY ALPITOUR WORLD

Con My Alpitour World, hai sempre i tuoi **documenti a portata di mano,** puoi arricchire la tua vacanza con **esperienze uniche** e contare su un'**assistenza 24/7** per ogni esigenza.

Per Android
su Google Play

Per iOS
su App Store

Scopri tutti i dettagli su **edenviaggi.it**

MY ALPITOUR WORLD, LA TUA PROSSIMA VACANZA *IN UN'APP*

Assistenza continua, 24 ore su 24, 7 giorni su 7.

Documenti e dettagli del tuo viaggio sempre a portata di mano.

Check-in dei voli Neos facile e veloce.

Upgrade e esperienze su misura per arricchire il tuo viaggio.

Accesso immediato al tuo **programma fedeltà** per accedere a vantaggi esclusivi.

Buoni sconto pensati per te e attivabili in un click.

Per Android
su Google Play

Per iOS
su App Store

TROVA LA STRUTTURA GIUSTA PER TE

Destinazione, Località, Hotel		Pagine	Categoria	Trattamento	Valutazione di Eden	VALUTAZIONE DEI CONTROLLER Paesaggio	Mare	Cultura	Notte	Young	Under 30	Over 60	Single	Mezza Pensione Libera	Animali Domestici	Amici Insieme	Auto	Scooter	Wi-Fi Free
CRETA																			
AGHIA PELAGHIA	Hotel Chrissy's Paradise	148-149	3	AI	4	4	1(4)	1(5)	2							●	●		●
	Appartamenti Perla	150	Chiavi 3	OB	4	4	4	1(5)	2							●	●		●
AGHIOS NIKOLAOS	Hotel Mistral Bay	157	4	HB	5	4	4	2 (5)	3								●		●
	Hotel Apollon	158	3	HB	4	4	4	3	3								●		●
	Sunbeam Aparthotel	159	2	BB	3	4	4	2(5)	2								●		●
AGIA MARINA	Hotel Perla Beach	174	3	OB	5	3	4	1(5)	3							●	●		●
BALI	Atali Grand Resort	146-147	4	AI	5	4	4	1(5)	1							●	●		●
CHANIA	Almyrida Village & Waterpark	170-171	4	HB	5	4	4	1(5)	1								●		●
	Hotel Theo	172-173	4	BB	5	3	4	1(5)	3(5)							●	●		●
	Mrs Chryssana Beach Hotel	176	3	BB	4	4	3	1(5)	1						●		●		●
	Hotel Aphea Village	177	3	OB	4	4	4	1(5)	1(5)							●	●		●
	Hotel Oasis	179	3	BB	4	3	4	1(5)	1								●		●
	Hotel Kalyves Beach	183	4	HB	4	4	5	1 (5)	3					●			●		●
	Hotel Anais Collection	184	3	OB	5	4	4	1(5)	1(5)							●	●		●
GEORGIOUPOLIS	Hotel Mare Village	160-161	4	AI	5	4	4	1(5)	3								●		●
	Hotel Mare Boutique	162	4	BB	4	4	4	1 (5)	3								●		●
	Hotel Labyrinth	178	2	OB	4	5	4	1(5)	3(5)							●			●
GERANI	Appartamenti Matzi	180	3	OB	4	4	3	1(5)	1							●	●		
	Hotel Gerona Mare	181	3	OB	4	4	3	1(5)	1							●	●		
GOUVES	Gouves Bay Resort	155	4	AI	4	0	0	0	0								●		●
HERSONISSOS	Azure Mare Hotel	126-127	3	HB	5	3	3	2(5)	5								●		●
	Hotel Pollis	128-129	4	BB	5	4	3	2 (5)	5								●		●
	Hotel Albatros Spa & Resort	130-131	5	HB	6	3	3	2 (5)	5		●		●	●			●		●
	Soho Blue City Hotel	132-133	3	BB	5	3	4	2(5)	5							●			●
	Porto Greco Village Beach Hotel	134-135	4	AI	4	3	4	2(5)	5							●	●		●
	Hotel Hersonissos Village	136	4	AI	5	3	3	2(5)	5								●		●
	Hotel Hersonissos Palace	137	5	AI	5	3	3	2(5)	5								●		●
	Hotel Bella Beach	138	5	AI	5	4	4	2(5)	5							●	●		●
	Porto Plazza Hotel	139	3	AI	3	2	3	2 (5)	5		●	●	●				●		●
	Semiramis Village	140	4	AI	4	4	3	2 (5)	1 (5)							●	●		●
	Hotel Mediterraneo	141	4	AI	5	4	3	2 (5)	5							●	●		●
	Anesis Blue Boutique Hotel	142	4	BB	5	3	3	2(5)	5							●	●		●
	Senses Blue Boutique Hotel	143	3	BB	5	3	3	2(5)	5							●	●		●
	Enorme Infinity Beach Hotel	144	4	HB	6	3	3	2 (5)	5								●		●
	Kahlua Boutique Hotel	145	4	BB	5	3	3	2(5)	5								●		●
KALYVES	Kiani Beach Resort	182	5	AI	6	4	5	1 (5)	3							●	●		●
KATO DARATSO	Hotel Athina Beach	185	3	OB	5	4	4	1(5)	2							●	●		●
KAVROS	Hotel Kavros Garden	168	3	HB	4	4	4	1 (5)	3								●		●
	Hotel Kavros Beach	169	3	AI	4	4	4	1 (5)	3								●		●
KOKKINI HANI	Themis Beach Hotel	152-153	4	AI	5	3	4	3(5)	2(5)								●		●

OB Solo pernottamento | BB Pernottamento e prima colazione | HB Mezza pensione | HBB Mezza pensione con bevande | FB Pensione completa | FBB Pensione completa con bevande | ALL Tutto incluso

Destinazione, Località, Hotel		Pagine	Categoria	Trattamento	Valutazione di Eden	VALUTAZIONE DEI CONTROLLER Paesaggio	Mare	Cultura	Notte	Young	Under 30	Over 60	Single	Mezza Pensione Libera	Animali Domestici	Amici Insieme	Auto	Scooter	Wi-Fi Free
KOKKINI HANI	Dimitra Hotel & Appartamenti	154	3	BB	5	4	4	1(5)	1 (5)								●		●
MALEME	Carisa Suite e Appartmenti	175	3	OB	4	4	4	1(5)	3								●		●
MALIA	Appartamenti Golden Sun	151	3	OB	5	3	4	2(5)	4	●							●		●
RETHYMNON	Appartamenti Axos	163	3	BB	5	3	4	5	2							●	●		●
	Hotel Olympic Palladium	164	3S	BB	5	3	4	5	5								●		●
	Hotel Minos	165	4S	HB	5	3	4	5	5					●			●		●
	Pearl Beach Hotel	166	4	HB	5	3	4	5	5								●		●
	Hotel Palladion	167	3	AI	3	3	4	5	2(5)						●		●		●
SISSI	Castello Village Resort	156	4	HB	5	4	4	2(5)	2					●					●
ISOLE CICLADI																			
AMORGOS																			
AEGIALI	Hotel Lakki Village	363	3	BB	5	5	5	2	1									●	●
KATAPOLA	Hotel Minoa & Minoa	362	2	BB	5	5	4	2	2						●			●	●
FOLEGANDROS																			
CHORA	Hotel Kallisti	354	4	BB	5	5	1(4)	3	3									●	●
	Appartamenti Paraporti	357	2	OB	4	5	1(4)	3	3									●	●
KARAVOSTASI	Hotel Vardia Bay	355	3	BB	5	4	4	1(3)	1									●	●
	Hotel Vrahos	356	3	BB	5	4	4	3	1									●	●
IOS																			
CHORA	Appartamenti Ergina	358	Chiavi 2	OB	4	4	1(5)	3	5	●					●	●		●	●
MYLOPOTAS	Pensione Eden	359	Chiavi 3	BB	4	4	5	3	5									●	●
	Ios Palace Hotel	360	4	BB	5	5	5	3	5						●			●	●
ORMOS	Homer's Inn Hotel	361	3	BB	5	4	4	3	2 (5)									●	●
KIMOLOS																			
ALIKI	Sardis Hotel	353	Chiavi 2	OB	4	4	5	3	1						●			●	●
CHORIO	Mikro Parisi	352	Chiavi 2	BB	4	5	4(5)	3	1									●	●
KOUFONISSI																			
KOUFONISSI	Myrto Hotel	351	3	BB	5	5	5	3	1										●
MILOS																			
ADAMAS	Pensione Anezina-Heliopetra	350	2	OB	4	4	3	4	2									●	●
POLLONIA	Hotel Glaronisia	342	3	BB	5	4	3	4	3									●	●
	Hotel Anemoessa	343	Chiavi 3	OB	5	4	3	4	3									●	●
	Hotel Apollon 1	344	2	OB	5	4	3	4	3									●	●
	Hotel Apollon 2 (ex Soultana)	345	Chiavi 3	OB	4	4	3	4	2						●			●	●
	Nove Milos	346	Chiavi 3	OB	6	4	4	4	3									●	●
	Niki Savvas Rooms & Studios	347	Chiavi 4	BB	6	4	3	4	3									●	●
	Heliovasilema Studios	348	2	OB	4	4	3	4	3									●	●
	Domus Litus	349	Chiavi 3	OB	5	4	3	4	3									●	●

TROVA LA STRUTTURA GIUSTA PER TE

Destinazione, Località, Hotel		Pagine	Categoria	Trattamento	Valutazione di Eden	VALUTAZIONE DEI CONTROLLER Paesaggio	Mare	Cultura	Notte	Young	Under 30	Over 60	Single	Mezza Pensione Libera	Animali Domestici	Amici Insieme	Auto	Scooter	Wi-Fi Free
MYKONOS																			
AGIOS STEFANOS	Paola's Sunset Hotel	256-257	Chiavi 4	BB	6	5	5	2 (5)	1 (5)							●	●	●	●
	Hotel Artemis	258	2	BB	5	3	5	2 (5)	1 (5)								●	●	●
ANO MERA	Hotel Mykonian Shades	282-283	Chiavi 4	OB	5	5	4	3	5								●	●	●
CITTÀ DI MYKONOS	Nodo Boutique Hotel (ex Paola's Town)	274-275	4	BB	6	5	4	2(5)	5								●	●	●
	My Mykonos Hotel	276	4	BB	6	5	4	2(5)	5						●		●	●	●
	Livin Mykonos Hotel	277	4	BB	6	5	4	2(5)	5								●	●	●
	Hotel Giannoulaki	278	4	BB	5	3	1 (5)	2 (5)	1 (5)								●	●	●
	Pensione Dimitra	279	Cat. T	OB	3	3	3(2)	2 (5)	5 (5)								●	●	●
	Hotel Vienoulas Garden	280	4	BB	6	3	3	2 (5)	5								●	●	●
	Mykonos View Hotel	281	3	BB	6	5	1 (5)	2	5								●	●	●
	Pensione Florance	284	Chiavi 2	OB	4	3	3	2 (5)	5								●	●	●
	Anagram Boutique Hotel	285	2	OB	6	5	3	2(5)	5								●	●	●
KALO LIVADI	Hotel Penelope Village	272	4	BB	4	4	5	2(5)	1(5)						●	●	●	●	●
MERCHIA BEACH	Mykonos Residence Villas & Suites	273	Chiavi 3	HB	6	5	5	2(5)	1(5)					●		●	●	●	●
ORNOS	Eleftheria Studios	267	Cat. T	OB	4	4	5	2	3(5)								●	●	●
	Appartamenti Elena	268	Chiavi 3	OB	4	4	5	2(5)	2							●	●	●	●
	Hotel e appartamenti Anixi	269	3	OB	5	4	5	2 (5)	2 (5)								●	●	●
	Appartamenti Peters	270	Chiavi 3	OB	4	4	5	2 (5)	2 (5)								●	●	●
	Hotel Anamar Blu	271	4	BB	5	4	1(5)	2(5)	3(5)								●	●	●
PARADISE BEACH	Paradise Beach Resort	260-261	3	BB	4	5	5	2 (5)	4	●						●	●	●	
	New Paradise Beach Resort	262	3	BB	5	5	5	2(5)	4								●	●	●
PLATI YIALOS	Edem Garden Residence	265	Chiavi 3	OB	5	4	5	2 (5)	2							●	●	●	●
	Mr & Mrs White Mykonos	266	4	BB	6	4	5	2(5)	2(5)								●	●	●
SUPER PARADISE BEACH	Atlantis Beach Residence	263	Chiavi 3	OB	6	5	5	2(5)	5							●	●	●	●
	Super Paradise Suites	264	3	BB	5	5	5	2(5)	5+								●	●	●
TOURLOS	Makis Place Hotel	259	3	BB	5	4	5	2(5)	3(5)					●			●	●	●
NAXOS																			
AGHIA ANNA	Hotel Agia Anna	330	2	BB	4	4	5	4	1(3)							●	●	●	●
AGHIOS GEORGIOS	Naxos Holidays Hotel	333	3	BB	4	5	5	4	3								●	●	●
	Polis of Naxos Boutique Hotel	337	3	BB	4	5	5	4	3							●	●	●	●
AGHIOS PROKOPIOS	Hotel Birikos	338	Chiavi 3	BB	5	4	5	4	1							●	●	●	●
	Appartamenti Welcome to Naxos	339	2	OB	3	4	5	4	1					●			●	●	●
	Hotel Perla	340	2	BB	5	4	5	4	1					●			●	●	●
	Appartamenti Anna	341	2	BB	5	4	5	4	1					●		●	●	●	●
KASTRAKI	Summerland Holidays Resort	331	Chiavi 3	BB	5	5	5	4	1							●	●	●	●
NAXOS CITTÀ	Appartamenti Sunny Beach	335	Chiavi 3	OB	4	4	5	4	3						●		●	●	●
	Hotel Mare Nalia	336	3	BB	5	4	5	4	3								●	●	●

OB Solo pernottamento | BB Pernottamento e prima colazione | HB Mezza pensione | HBB Mezza pensione con bevande | FB Pensione completa | FBB Pensione completa con bevande | ALL Tutto incluso

Destinazione, Località, Hotel		Pagine	Categoria	Trattamento	Valutazione di Eden	VALUTAZIONE DEI CONTROLLER Paesaggio	Mare	Cultura	Notte	Young	Under 30	Over 60	Single	Mezza Pensione Libera	Animali Domestici	Amici Insieme	Auto	Scooter	Wi-Fi Free
PLAKA	Hotel Plaka II	328	2	BB	4	4	5	4	1(3)							●	●	●	●
	Hotel Plaka I	329	2	BB	4	5	5	4	1(3)							●	●	●	●
STELIDA	Hotel Naxos Palace	332	4	BB	5	4	1(4)	4	1								●	●	●
	Hotel Golden Sun	334	3	BB	5	4	5	4	1							●	●	●	●
PAROS																			
ALIKI	Hotel Afrodite Boutique	317	3	BB	5	4	4	3	1							●	●	●	●
MARPISSA	Hotel e appartamenti Arkas Inn	320	3	OB	4	4	4	3	1								●	●	●
NAOUSSA	Hotel Summer Shades Paros	312-313	3	OB	5	4	1(4)	3	3								●	●	●
	Hotel Hippocampus	314	3	BB	4	4	4	3	3								●	●	●
	Hotel Manos	315	3	BB	4	4	4	3	3								●	●	●
	Hotel Sunrise	316	3	OB	4	4	1(4)	3	3								●	●	●
PISO LIVADI	Hotel San Antonio Summer House	318	3	BB	5	4	4	3	1						●		●	●	●
	Hotel Paros Inn Seafront	319	3	BB	5	4	4	3	1								●	●	●
SANTORINI																			
AGIA PARASKEVI	Hotel Smy Mediterranean White	293	4	BB	6	5	3	3	1									●	●
FIROSTEFANI	Hotel Splendour	288	5	BB	5	5	1(3)	3	5									●	●
	Hotel Cliff Side Suites	289	4	BB	6	5	1	3	4									●	●
	Mill Houses New Elegant Suites	290	4	OB	6	5	1(3)	3	4							●		●	●
IMEROVIGLI	Gorgona Villas	286	Chiavi 4	OB	6	5	1 (3)	3	3 (5)									●	●
	Aeolos Art & Eco Suites	287	Chiavi 4	OB	6	5	1(3)	3	3(5)									●	●
KAMARI	Hotel Artemis	294-295	3	BB	5	5	3	3	5						●			●	●
	Castro Hotel	296-297	3	BB	4	5	3	3	5									●	●
	Appartamenti Dolphins	298	Chiavi 3	OB	4	5	3	3	5					●		●		●	●
	Iris Boutique Hotel	299	3	BB	4	5	3	3	5									●	●
	Hotel Kamari Beach	300	3	BB	5	5	3	3	5									●	●
	Hotel Strogili	301	4	BB	6	5	3	3	5									●	●
	Hotel Karidis	302	3	BB	4	5	3	3	5	●								●	●
	Appartamenti Sellada	303	3	OB	4	5	3	3	5							●		●	●
	Hotel Aegean Plaza	304	4	BB	5	5	3	3	5									●	●
PERISSA	Hotel Sandy's Infinity Resort	305	4	BB	5	3	1(3)	3	3									●	●
	Perissa Diamond Hotel	308-309	3	BB	6	5	4	3	4									●	●
	Hotel e appartamenti Anthea Villas	310	2	OB	5	5	3	3	3							●		●	●
	Santo Mangata Boutique Hotel & Spa	311	5	BB	6	5	3	3	3									●	●
PERIVOLOS	Hotel Iliada Odysseas Resort	306-307	4	BB	5	5	3	3	2									●	●
THIRA	Hotel King Thiras	291	2	BB	4	5	1(3)	3	5	●								●	●
	Hotel Santorini	292	3	BB	3	5	1(3)	3	5									●	●

TROVA LA STRUTTURA GIUSTA PER TE

Destinazione, Località, Hotel		Pagine	Categoria	Trattamento	Valutazione di Eden	VALUTAZIONE DEI CONTROLLER Paesaggio	Mare	Cultura	Notte	Young	Under 30	Over 60	Single	Mezza Pensione Libera	Animali Domestici	Amici Insieme	Auto	Scooter	Wi-Fi Free
SERIFOS																			
LIVADI	Appartamenti Amalia	366	Chiavi 3	OB	5	5	5	2	2						●			●	●
LIVADAKIA	Almiriki Studios	367	Chiavi 3	OB	5	5	5	2	2						●			●	●
SIFNOS																			
KAMARES	Alk Hotel	365	3	BB	4	4	5	3	2									●	●
PLATIS GIALOS	Alexandros Hotel	364	3	BB	5	5	5	3	2									●	●
SYROS																			
AZOLIMNOS	Hotel Sunrise Beach Suites	326	Chiavi 4	OB	5	5	4	3	2									●	●
ERMOUPOLI	Hotel Syrou Melathron	327	4	BB	5	5	3	5	2						●	●		●	●
GALISSAS	Hotel Dolphin Bay	325	4	BB	5	4	4	2 (4)	2						●			●	●
TINOS																			
AGHIOS IOANNIS	Mr & Mrs White Tinos	323	4	BB	5	3	4	1(4)	1										●
AGHIOS SOSTIS	Hotel Akrogiali	322	3	BB	4	3	3	2 (4)	1						●				●
TINOS TOWN	Nama Boutique Hotel	321	3	BB	5	4	1(4)	3(4)	2										●
	Soula Rooms	324	Chiavi 2	OB	3	3	1(4)	3(4)	2										●
ISOLE IONIE																			
CEFALONIA																			
AGIA EFFIMIA	Kefalonia Bay Palace	413	4	BB	4	4	3	1	1							●	●		●
ARGOSTOLI	Hotel Mirabel	418	3	BB	5	3	1 (3)	4	4								●		●
	Hotel Aggelos	419	3	BB	5	3	1 (3)	4	4								●		●
KARAVADOS	Karavados Beach Hotel & Bungalows	415	3	BB	4	4	5	2 (4)	1								●		●
LASSI	Liberatos Village	416	3	OB	4	4	5	2(5)	2								●		●
	Appartamenti Tzakis	417	Chiavi 3	OB	3	4	5	2	2								●		●
LIXOURI	Hotel Ionian Sea	412	4	AI	4	4	4	1	1								●		●
LOURDAS	Appartamenti Naftilos	402	Chiavi 3	OB	4	5	5	1 (4)	2								●		●
	Appartamenti Agathaggelos	403	Chiavi 3	OB	4	5	1(5)	1(4)	2								●		●
METAXATA	Hotel Apollon Palace	414	3	OB	4	3	1(4)	1	1								●		●
POROS	Appartamenti Natalia	410	Chiavi 3	OB	3	4	3	2(4)	2								●		●
	Friderica House	411	Chiavi 3	OB	4	4	3	2	2								●		●
SKALA	Studio Villa Eliza	408	2	OB	4	4	5	1	2						●	●	●		
	Hotel Porto Skala	409	4	BB	5	4	5	1	2							●	●		●
SVORONATA	Hotel Ammes	405	3	OB	3	4	4	2 (5)	1								●		●
	Hotel Irinna	406	3	BB	4	4	1 (4)	1 (4)	1 (4)								●		●
	Hotel Bessie's Village	407	2	OB	4	4	4	1(4)	1							●	●		●
VLACHATA	Angela Studio	404	Chiavi 2	OB	3	5	1(5)	1	1								●		●
CORFÙ																			
ACHARAVI	Appartamenti Kamari	396	3	OB	4	4	4	2(5)	2							●	●	●	●

OB Solo pernottamento | BB Pernottamento e prima colazione | HB Mezza pensione | HBB Mezza pensione con bevande | FB Pensione completa | FBB Pensione completa con bevande | ALL Tutto incluso

Destinazione, Località, Hotel		Pagine	Categoria	Trattamento	Valutazione di Eden	VALUTAZIONE DEI CONTROLLER Paesaggio	Mare	Cultura	Notte	Young	Under 30	Over 60	Single	Mezza Pensione Libera	Animali Domestici	Amici Insieme	Auto	Scooter	Wi-Fi Free
AGHIOS GEORGIOS	Blue Sea Hotel	382-383	2	BB	4	4	4	1(5)	2								●	●	●
	Hotel Golden Sands	381	3	AI	4	4	4	3 (5)	2								●	●	●
BARBATI	Nautilus Barbati Hotel	384	3	BB	4	4	4	2 (5)	2 (5)								●	●	●
BENITSES	Canvas By Mitsis Belvedere Hotel	397	4	AI	4	3	4	2(5)	2(5)								●	●	●
	Appartamenti Galini Sea	398	Chiavi 2	OB	4	3	4	2	2								●	●	●
	Hotel Potamaki Beach	399	3	BB	4	3	4	2 (5)	2 (5)								●	●	●
DASSIA	Victoria Hill Hotel	388	3	BB	4	3	4	4	5						●		●	●	●
GOUVIA	Hotel Iliada Beach	390	3	BB	5	3	3	1(5)	3								●	●	●
	Hotel Porto Marina	392	3	OB	4	3	3	1(5)	3							●	●	●	●
	Palapart Gikas Gouvia	393	2	OB	5	3	3	1(5)	3							●	●	●	●
	Palotel Luxury Hotel Gouvia	394	3	BB	5	3	3	1(5)	3								●	●	●
	Hotel Fiori	395	3	BB	4	3	1(4)	4	1(5)								●	●	●
IPSOS	Ipsos di Mare	376-377	3	HB	5	3	4	2 (5)	5	●				●			●	●	●
	Appartamenti a Ipsos	378-379	2	OB	4	3	4	2 (5)	5	●						●	●	●	
	Hotel Ipsos Beach	380	3	BB	5	3	4	2 (5)	5	●							●	●	●
KANONI	Ariti Grand Hotel Corfù	391	4	BB	5	5	4	2 (5)	2							●	●	●	●
MORAITIKA	Hotel Alkionis	389	3	HB	4	4	4	2 (5)	2 (5)								●	●	●
	Nasos Hotel & Resort	400	3	HB	4	4	4	2(5)	2								●	●	●
PERAMA	Hotel Golden Alexandros	385	4	AI	4	4	4	2(5)	1								●	●	●
SIDARI	Hotel Panorama Sidari Village	386	3	AI	4	3	4	2 (5)	5							●	●	●	●
	Hotel Mimosa	387	3	BB	4	4	4	2(5)	4								●	●	●
ZANTE																			
AGIOS KIRYKOS	Zefyros Ecoresort Hotel	429	3	BB	6	5	1 (5)	3 (4)	1						●	●	●	●	●
ARGASSI	Iliessa Beach Hotel	432	4	OB	3	3	4	4	2							●	●	●	●
	Hotel Chryssi Akti	433	3	BB	4	3	4	4	2								●	●	●
BOHALI	Hotel Avalon	434	4	BB	5	5	1(5)	4	4						●		●	●	●
KALAMAKI	Appartamenti Elena	430	3	OB	4	4	4	2(5)	1	●					●		●	●	●
	Hotel Golden Sun	431	4	AI	5	4	4	2(5)	1								●	●	●
LAGANAS	Majestic Hotel & Spa	420-421	4	AI	3	3	5	1	5	●							●	●	●
	Hotel Olympia	422	3	BB	5	3	5	1	5	●							●	●	●
	Hotel Laganas Holidays	423	2	BB	3	3	5	1	5	●					●		●	●	●
	Appartamenti Village Inn	424	3	HB	3	3	5	1	5	●						●	●	●	
	Hotel Perkes	425	3	OB	3	3	5	1	5	●						●	●	●	
	Andreolas Beach Hotel	426	3	BB	3	3	5	1	5								●	●	●
	J&N Studios	427	2	OB	3	3	5	1	5	●					●		●	●	●
	Hotel Ikaros	428	3	BB	4	3	5	1	5							●	●	●	●

TROVA LA STRUTTURA GIUSTA PER TE

Destinazione, Località, Hotel		Pagine	Categoria	Trattamento	Valutazione di Eden	VALUTAZIONE DEI CONTROLLER Paesaggio	Mare	Cultura	Notte	Young	Under 30	Over 60	Single	Mezza Pensione Libera	Animali Domestici	Amici Insieme	Auto	Scooter	Wi-Fi Free
ISOLE SPORADI																			
ALONISSOS																			
PATITIRI	Appartamenti Elena	454	Chiavi 2	OB	5	5	5	3	2									●	●
SKIATHOS																			
AGHIA PARASKEVI	Appartamenti Villa Anastasia	447	3	OB	5	5	5	2	1									●	●
CITTÀ DI SKIATHOS	Hotel Anamar Skiathos	444	4	BB	5	4	1 (3)	5	5									●	●
	Hotel Petite Morfo	445	Cat. T	BB	3	3	1(4)	3	5	●								●	●
KANAPITSA	Hotel Skiathos Blu	448	4	HB	5	1(3)	4	1	4									●	●
	Hotel Kanapitsa Mare	449	4	BB	5	4	4	1(3)	1									●	●
KOUKOUNARIES	Hotel Panorama	442	4	BB	5	4	5(5)	1(3)	1									●	●
	Hotel Muses	443	3	BB	4	4	5	1(3)	1									●	●
MEGALI AMMOS	Hotel Aria	450	3	BB	4	4	4	3	5									●	●
TROULOS	Hotel Skiathos Island Suite	446	Chiavi 5	BB	5	5	5	1(3)	1									●	●
SKOPELOS																			
SKOPELOS TOWN	Hotel Rigas	451	3	BB	5	4	3	2	3							●			●
	Hotel Prince Stafilos	452	4	BB	4	4	3	2	3										●
	Hotel Dionyssos	453	3	BB	4	4	3	2	3										●
KARPATHOS																			
AMOOPI	Hotel Blue Sea	42-43	2	BB	5	5	5	3(5)	2								●	●	●
	Mike's Luxury Apartments	44-45	3	OB	5	5	5	3 (5)	2								●	●	●
	Anastasia Luxury Apartments	46-47	4	OB	6	5	5	3(5)	2								●	●	●
	Appartamenti Ardani Bay	48-49	2	OB	5	5	5	3(5)	2							●	●	●	●
	Hotel Castelia Bay	50-51	2	BB	5	5	5	3 (5)	2								●	●	●
	Hotel Albatros	52-53	3	BB	5	5	5	3 (5)	2		●					●	●	●	●
	Appartamenti Olive Tree Luxury	54-55	4	OB	6	5	5	3(5)	2							●	●	●	●
	Hotel Casa Garden	56-57	3	BB	5	5	5	3 (5)	2		●						●	●	●
	Appartamenti Anemoesa	58	2	OB	5	5	5	3(5)	2							●	●	●	●
	Pensione Esperida	59	Chiavi 2	BB	4	3	5	3 (5)	2		●	●		●			●	●	●
ARKASA	Hotel Bluu Bahari	40-41	3	BB	4	4	5	2	2							●	●	●	●
KYRA PANAGIA	Appartamenti Kyra Panagia	77	3	BB	5	5	5	3 (5)	1							●	●	●	●
LEFKOS	Appartamenti Potali Bay	75	3	OB	4	5	5	1	1							●	●	●	●
	Appartamenti Gliko Oniro	76	Chiavi 2	OB	4	5	5	3 (5)	1		●	●					●	●	●
PIGADIA	Hotel Sound Of The Sea	60-61	4	OB	5	3	4	3(5)	3							●	●	●	●
	Hotel Alex	62-63	3	BB	6	3	4	3 (5)	3(3)				●				●	●	●
	Hotel Diakonis	64-65	3	BB	4	3	4	3 (5)	3		●	●					●	●	●
	Hotel Seven Stars	66	3	OB	4	3	4	3 (5)	3		●	●					●	●	●
	Hotel Atlantis	67	3	BB		3	4	3(5)	3								●	●	

OB Solo pernottamento | BB Pernottamento e prima colazione | HB Mezza pensione | HBB Mezza pensione con bevande | FB Pensione completa

FBB Pensione completa con bevande | ALL Tutto incluso

Destinazione, Località, Hotel		Pagine	Categoria	Trattamento	Valutazione di Eden	VALUTAZIONE DEI CONTROLLER Paesaggio	Mare	Cultura	Notte	Young	Under 30	Over 60	Single	Mezza Pensione Libera	Animali Domestici	Amici Insieme	Auto	Scooter	Wi-Fi Free
PIGADIA	Lemon Tree House	68	3	BB	5	3	4	3(5)	3								●	●	●
	Appartamenti Regina	69	2	OB	4	3	4	3 (5)	3							●	●	●	●
	Appartamenti Iris	70	Chiavi 3	OB	4	3	4	3(5)	3(3)								●	●	●
	Hotel Olympic	71	2S	BB	4	3	4	3 (5)	3								●	●	●
	Hotel Iolkos	72	2	BB	4	3	4	3 (5)	3				●				●	●	●
	Hotel Oceanis	73	3	BB	5	3	4	3 (5)	3								●	●	●
	Hotel Panorama	74	2	BB	4	3	4	3 (5)	3				●				●	●	●
KOS E KALYMNOS																			
KOS																			
KARDAMENA	Hotel Kalimera Mare	208	3	BB	5	4	4	2(5)	1							●	●	●	●
	Hotel Cleopatra Collection	209	3	BB	4	3	3	2 (5)	2 (5)					●		●	●	●	●
KEFALOS	Sacallis Inn Beach Hotel	192-193	2	BB	5	5	5	1 (5)	2								●	●	●
	Hotel Kordistos	194	3	BB	5	5	5	1 (5)	2								●	●	●
	Royal Bay Suites	195	4	BB	4	5	5	1(5)	2								●	●	●
	Appartamenti Sevi	196	Chiavi 2	OB	4	5	5	1(5)	2								●	●	●
	Appartamenti Kefalos Stamatia	197	2	OB	4	5	4	1 (5)	2								●	●	●
	Hotel Eleni	198	2	BB	3	5	5	1 (5)	2								●	●	●
KOS CITTÀ	Hotel Kos City Sunstone	215	3	BB	5	3	3	5	5								●	●	●
	Hotel Paritsa	216	2	BB	4	3	3	5	5	●	●						●	●	●
	Hotel Aegeon	217	3	BB	3	3	3	5	5	●							●	●	●
LAMBI	Aeolos Beach	212	4	AI	4	4	4	5	3								●	●	●
	Hotel Costa Angela	213	3	HB	5	4	4	5	3 (5)								●	●	●
	Hotel Aegean Blu	214	4	OB	5	4	4	5	3							●	●	●	●
MASTICHARI	Smy Kos Beach & Splash	206-207	4	AI	6	4	5	2(5)	2								●	●	●
PSALIDI	Kipriotis Panorama Hotel & Suites	199	5	AI	4	3	3	5	2 (5)								●	●	●
	Kipriotis Hippocrates Hotel	200-201	4	AI	6	3	3	5	2 (5)								●	●	●
	Kipriotis Village Resort	202-203	4	AI	4	4	3	5	2(5)							●	●	●	●
	Continental Palace Hotel	204-205	4	HBB	4	3	3	5	2 (5)					●			●	●	●
TIGAKI	Ilios K Village Resort	210	4	AI	4	4	4	1 (5)	2 (5)						●	●	●	●	●
	Hotel Tropical Sol	211	3	BB	4	4	4	1(5)	2								●	●	●
KALYMNOS																			
POTHIA	Evanik Chic Hotel	218	3	BB	5	4	3	1	3									●	●
RODI																			
AFANDOU	Blue Sea Holiday Village	90-91	4	AI	5	3	4	3(5)	2							●	●	●	●
	Appartamenti Triantafillas	92	Chiavi 2	OB	4	3	4	3(5)	2(5)							●	●	●	

TROVA LA STRUTTURA GIUSTA PER TE

Destinazione, Località, Hotel		Pagine	Categoria	Trattamento	Valutazione di Eden	VALUTAZIONE DEI CONTROLLER Paesaggio	Mare	Cultura	Notte	Young	Under 30	Over 60	Single	Mezza Pensione Libera	Animali Domestici	Amici Insieme	Auto	Scooter	Wi-Fi Free
CITTÀ DI RODI	Blue Sky City Beach Hotel	94	4	BB	6	4	3	5	5	●							●	●	●
	Hotel Atlantis City	95	4	BB	4	4	3	5	5							●	●	●	●
	Hotel Esperia	96	3	BB	5	3	3	5	5						●		●	●	●
FALIRAKI	Hotel Lymberia	98-99	3	AI	3	3	4	2 (5)	5	●							●	●	●
	Orion Hotel	100-101	3	BB	6	4	4	2 (5)	5	●							●	●	●
	Olympos Beach Hotel	102-103	4	AI	5	3	4	2(5)	5								●	●	●
FALIRAKI	Hotel Faliraki Premium	104	3	BB	4	3	4	2(5)	5								●	●	●
	Hotel Evita	105	3	BB	5	3	4	2 (5)	5							●	●	●	●
	Tinas Plus Hotel	106	2	BB	4	3	4	2(5)	5								●	●	●
	Hotel Diagoras	107	3	AI	4	3	1 (4)	2 (5)	1 (5)							●	●	●	●
	Appartamenti Butterfly	108	Chiavi 3	OB	3	3	4	2 (5)	5	●							●	●	●
	Hotel Nikos B&B	109	2	BB	3	3	4	2(5)	5								●	●	●
IXIA	Hotel Nathalie	97	3	BB	5	3	3	2(5)	3								●	●	●
KALITHEA	Hotel Amira	93	3	HB	4	2	4	5	3				●	●	●	●	●	●	●
KOLYMBIA	Irene Palace Beach Resort	112-113	4	AI	6	4	4	1(5)	2						●		●	●	●
	Hotel Marianna Palace	114-115	4	AI	6	3	4	1 (5)	1 (2)				●				●	●	
	Hotel Memphis Beach	116-117	3	AI	5	4	4	1(5)	2							●	●	●	●
LADIKO	Atalanti Boutique Hotel	110	4	BB	6	5	1(5)	2(5)	1								●	●	●
LARDOS	Hotel Lardos Bay	120-121	3	AI	5	4	4	3 (5)	1				●				●	●	●
LINDOS	Hotel Lindos Sun	118-119	4	BB	6	5	3 (5)	4	1 (4)								●	●	●
PEFKOS	Hotel Ilyssion	111	4	AI	4	5	4	3 (5)	1 (2)				●				●	●	
SAMOS, PATMOS E IKARIA																			
SAMOS																			
IREON	Appartamenti Zeus	238	3	OB	4	3	3	4	3								●	●	●
	Hotel Sunrise	239	3	BB	4	3	3	4	3								●	●	●
KERVELI	Hotel Kerveli Village	236	3	HB	5	5	4	1 (4)	1		●						●	●	●
KOKKARI	Hotel Sunrise Beach	237	3	BB	4	4	4	1(4)	3								●	●	
MARATHOKAMBOS	Appartamenti Blue Horizon	235	2	OB	4	5	4	4	1							●	●	●	●
	Hotel Kerkis Bay	240	3	BB	4	5	4	4	1		●	●					●	●	●
MIKALI	Hotel Saint Nicholas	227	3	AI	5	5	5	4	2							●	●	●	●
	Zefiros Beach Hotel	228	3	HB	5	5	5	4	2								●	●	●
POTOKAKI	Hotel Katerina	232	2	BB	4	5	5	4	1(3)								●	●	●
	Hotel Potokaki Beach Front	233	2	BB	5	4	4	4	1 (3)								●	●	●
PSILI AMMOS	Appartamenti Elena	234	Chiavi 2	OB	4	4	4	1 (4)	1							●	●	●	●
PYTHAGORION	Hotel Mykali	229	2	BB	4	5	3	4	2		●		●				●	●	●
	Hotel Glicorisa	230	2	BB	5	5	5	4	1 (3)								●	●	●
	Hotel Samà	231	2	BB	4	4	4	4	3		●	●					●	●	●
VOTSALAKIA	Hotel Votsalakia	226	3	BB	4	4	3	1 (4)	2								●	●	●

OB Solo pernottamento
BB Pernottamento e prima colazione
HB Mezza pensione
HBB Mezza pensione con bevande
FB Pensione completa
FBB Pensione completa con bevande
ALL Tutto incluso

Destinazione, Località, Hotel		Pagine	Categoria	Trattamento	Valutazione di Eden	VALUTAZIONE DEI CONTROLLER Paesaggio	Mare	Cultura	Notte	Young	Under 30	Over 60	Single	Mezza Pensione Libera	Animali Domestici	Amici Insieme	Auto	Scooter	Wi-Fi Free
PATMOS																			
SKALA	Hotel Anamar Patmos	241	3	BB	4	3	3	2	2							●			●
	Hotel Skala	242	3	BB	5	3	2	2	2										●
IKARIA																			
ARMENISTIS	Hotel Cavos Bay	244	3	BB	5	4	4	2	1										●
	Hotel Daidalos	245	2	BB	4	4	4	2	1		●	●							●

karpathos

patmos

mykonos

naxos

GRECIA

Destinazioni Eden Viaggi

Collegamento aereo

Collegamento in traghetto

Salonicco
Penisola Calcidica
Mar Egeo
Volos
SKIATHOS
ALONISSOS
Isole Sporadi
SKOPELOS
Egee Nord Orientali
TURCHIA
Attica
Atene
Pireo
SAMOS
TINOS
MYKONOS
SYROS
IKARIA
Isole Cicladi
PATMOS
SERIFOS
PAROS
NAXOS
Mar Egeo
SIFNOS
KOUFONISSI
KALYMNOS
AMORGOS
MILOS
IOS
KOS
KIMOLOS
FOLEGANDROS
SANTORINI
RODI
Dodecaneso
Mar Egeo
KARPATHOS
Chania
Heraklion
CRETA

COMPONI LA TUA VACANZA
TRA LE ISOLE DELLA GRECIA

Quale modo migliore di conoscere le innumerevoli isole della Grecia se non quello di combinarle tra loro in base alle proprie esigenze e desideri?

Edo e Clara, i controller di Eden Viaggi, hanno qualche suggerimento per te!

QUALE ISOLA SCEGLIERE?

Semplice: quella che ti fa battere il cuore! Mare cristallino, storia affascinante, movida notturna o puro relax? Con Eden hai un mondo di isole tra cui scegliere... l'unico problema è che non puoi visitarle tutte in una volta!

DA UN'ISOLA ALL'ALTRA? FACILE!

Se stai pensando di esplorarne più di una, ti semplifichiamo tutto noi: con Eden puoi prenotare già dall'Italia i traghetti necessari per spostarti senza pensieri. Tu goditi il viaggio, al resto pensiamo noi!

DA SAPERE

- I programmi di viaggio che prevedono un soggiorno in isole raggiungibili con un collegamento marittimo, sono stati pensati in funzione delle migliori coincidenze possibili rese disponibili dalle Compagnie marittime. Tuttavia, per ragioni operative o per cause conducibili ad eventi atmosferici, potrebbero rendersi necessarie attese prolungate o notti in transito in andata e/o ritorno. In questo ultimo caso, oltre ai trasferimenti necessari, è prevista la sistemazione in pernottamento e prima colazione o in solo pernottamento (qualora la prenotazione originaria prevedesse tale trattamento). La categoria dell'hotel della notte in transito potrà variare in base alla reale disponibilità in loco sul momento e potrebbe non corrispondere alla categoria dell'hotel prenotato per la vacanza ma si cercherà di garantire nel modo migliore possibile una sistemazione adeguata. **Nel caso si verificasse questa necessità, Eden Viaggi si farà carico dei costi dei trasferimenti aggiuntivi e di eventuali differenze di prezzo per la sistemazione dei nuovi hotel.**

- Per conoscere l'importo finale del programma scelto sulla base della quota dinamica disponibile all'atto della prenotazione, rivolgiti alla tua agenzia viaggi di fiducia o contatta il nostro call center.

LE NOSTRE COMBINAZIONI IMPERDIBILI

Queste sono solo alcune delle tante combinazioni possibili! Per scoprire tutte le altre proposte e trovare la soluzione perfetta per te, rivolgiti alla tua agenzia viaggi di fiducia o contatta il nostro call center.

MYKONOS + SANTORINI

KARPATHOS + RODI

SANTORINI + CRETA

NOLEGGIA UN MEZZO

Se desideri muoverti liberamente durante la tua vacanza, esplorando baie cristalline, antichi villaggi, sperimentare prodotti tipici in località semisconosciute, non dovrai far altro che approfittare delle varie offerte di noleggio auto o scooter disponibili in destinazione.

Scopri la possibilità di poter prenotare già dall'Italia, insieme al tuo soggiorno, un noleggio auto, con presa e rilascio sia in aeroporto che in hotel, oppure uno scooter, quello più adatto alle tue esigenze.

Controlla la tariffa migliore al momento della tua prenotazione e vivi appieno la tua fantastica vacanza!

KARPATHOS

TRADIZIONE AUTENTICA TRA MARE E MONTAGNA

TRAVEL VIBES

Karpathos è l'isola dei contrasti: spiagge selvagge, villaggi autentici e tradizioni che resistono al tempo, dove la natura detta ancora il ritmo.

TEMPERATURE

	GEN	FEB	MAR	APR	MAG	GIU	LUG	AGO	SET	OTT	NOV	DIC
max	-	-	-	-	24°	27°	29°	29°	27°	24°	-	-
min	-	-	-	-	18°	22°	24°	24°	22°	19°	-	-

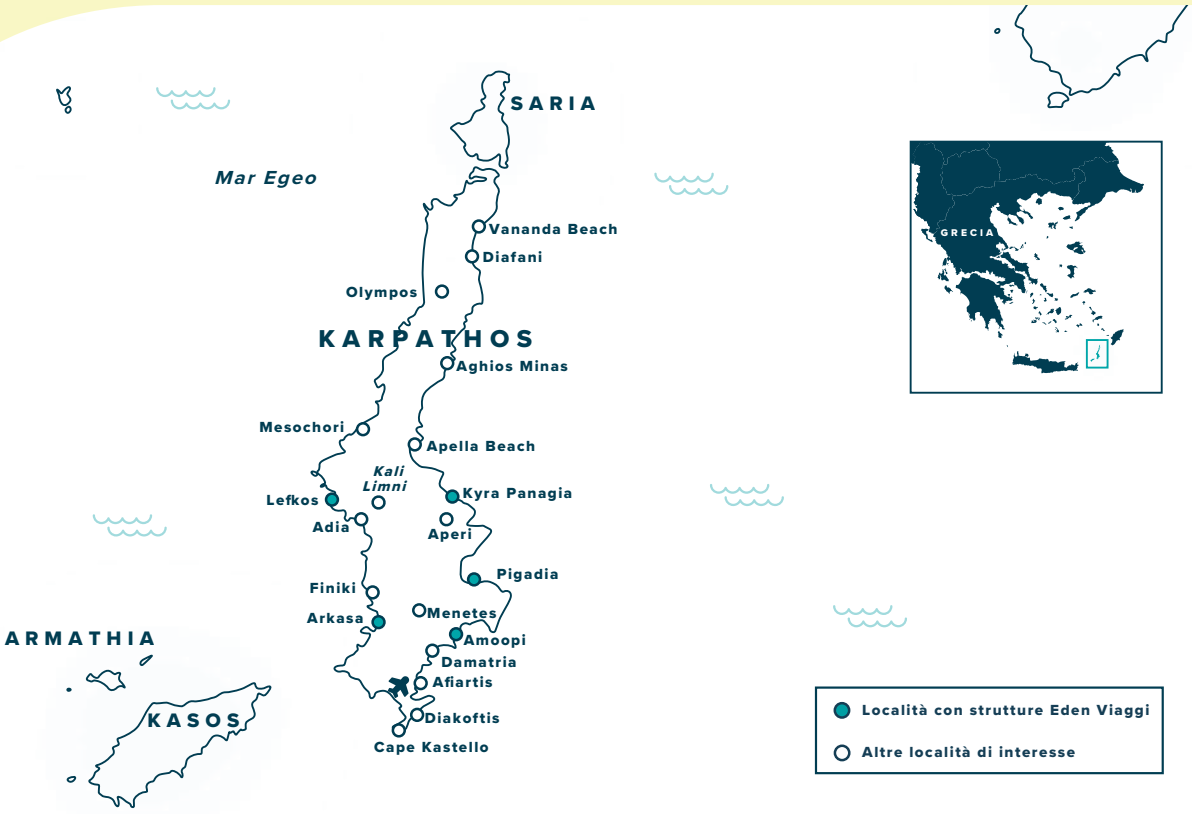

amoopi

PROSSIMA FERMATA:

KARPATHOS

Comincia a esplorare le località principali e preparati a scattare una foto dietro l'altra.

AMOOPI

Se sogni spiagge da cartolina e un rifugio di pace, Amoopi è la tua meta ideale a Karpathos. Qui la costa frastagliata protegge la riva dal vento sferzante, trasformando l'Egeo in una distesa calma e cristallina, simile a una piscina naturale. Non troverai una sola spiaggia, ma un tris di baie perfette per ogni esigenza. Ci sono Megali Amoopi e Mikri Amoopi, con la sua sabbia fine e bassi fondali ideali per rilassarsi senza pensieri, c'è Votsalakia, dove i candidi ciottoli esaltano le trasparenze dell'acqua, un vero magnete per chi ama fare snorkeling. Qui le giornate scorrono veloci tra un tuffo rinfrescante e una passeggiata lungo il sentiero costiero che collega le insenature, incorniciato da tamerici e rocce calcaree che si tuffano nel blu. È una destinazione che ti conquista con la sua energia rilassata, lontana dai ritmi frenetici del turismo di massa. Quando il sole scende e la baia si tinge di calde sfumature, l'atmosfera cambia ritmo. Le spiagge si svuotano lentamente e la sera inizia con il profumo invitante di origano e carne alla griglia che sale dalle taverne tradizionali affacciate sul mare. Scegli un tavolo con vista, ordina un piatto di makarounes artigianali conditi con cipolla caramellata e formaggio locale, e goditi la colonna sonora delle onde. Amoopi è esattamente questo: l'autentica ospitalità greca unita a un mare che non teme confronti, la formula perfetta per ricaricare le batterie.

Esplora la destinazione ancora prima di partire con i controller Eden!

PIGADIA

Pigadia è il capoluogo di Karpathos, un'isola gioiello con alte montagne e spiagge di sabbia chiara bagnate da un mare dai colori incredibili, con sfumature che vanno dal turchese al blu. Questa tranquilla cittadina si trasforma ogni sera nel fulcro della vita notturna dell'isola. Al tramonto, infatti, sia il centro che il lungomare si accendono di mille luci, tra le quali si distinguono una miriade di taverne tipiche, barettini tradizionali, negozietti di artigianato locale e piccoli chioschi a cui fermarsi per una economica e saporita pita gyros. Le serate estive diventano così un vero e proprio momento conviviale, ideale per immergersi completamente nella genuinità e nell'accoglienza del popolo greco. È l'occasione giusta per sedersi in uno dei tanti ristoranti tradizionali, come Anemoussa Tapas, e assaggiare i fantastici sapori della cucina locale, dalla caprese greca ai gamberetti di Symi, dal pesce freschissimo alla tipica carne di capra.

Imperdibile la tradizionale cucina dell'isola, ricca di sapori e tradizioni che si tramandano di generazione in generazione.

pigadia

AFIARTIS

Nella parte meridionale dell'isola di Karpathos troviamo Afiartis, un'incantevole località conosciuta principalmente per Gun Bay, una baia dove il vento soffia obliquo da terra senza praticamente sollevare nessuna onda. Questa particolare condizione ha reso le tre lagune che compongono la baia (Gun Bay, Speed Lagoon e Paradise Bay) uno dei punti più ricercati al mondo per la pratica dello speed windsurf. Qui vengono inoltre ospitati regolarmente i campionati mondiali di questa specialità e si trovano due dei centri più rinomati ed attrezzati, il Club Mistral e l'F2 Pro Center. Tali caratteristiche di mare e di vento sono però ideali anche per i più tradizionali amanti della vita da spiaggia poiché garantiscono una piacevole brezza nelle afose giornate estive e, al tempo stesso, condizioni di balneabilità ottimali grazie all'assenza di onde. La spiaggia di Afiartis è quindi perfetta per godersi un po' di pace e tranquillità, circondati da un ambiente molto internazionale.

Con lo Speciale Auto noleggia un'auto a tariffe vantaggiose per esplorare ogni angolo dell'isola, come le suggestive spiagge di Apella, Achata e Diafani. E durante il tragitto, abbassate i finestrini per sentire il profumo delle erbe aromatiche di Karpathos!

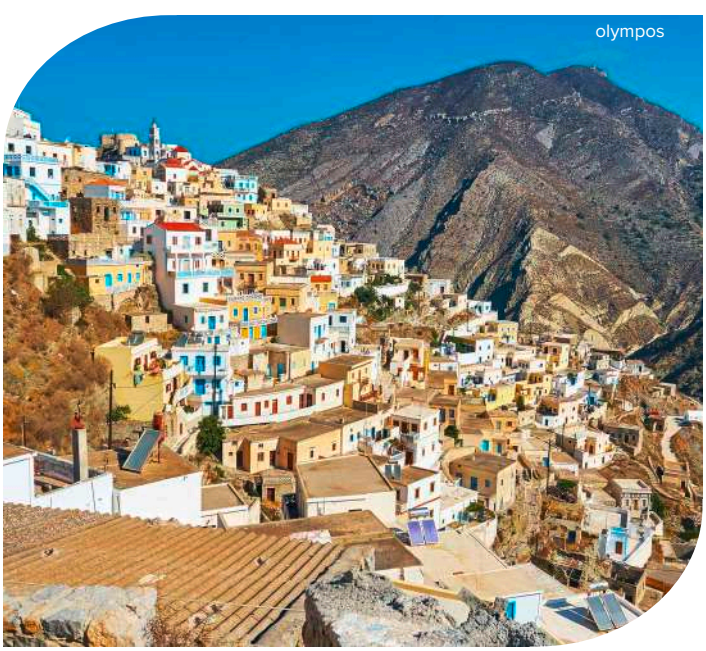
olympos

KYRA PANAGIA

Kyra Panagia è la località ideale per chi desidera trascorrere una vacanza rilassante in un ambiente davvero suggestivo, grazie anche alla presenza di una delle spiagge di ciottoli bianchi più belle dell'isola. Si tratta di un'affascinante insenatura circondata dal colore blu intenso del mare, dal bianco perfetto della piccola chiesetta che la sovrasta e dal rosso profondo della sua cupola. Un luogo riparato dal vento, in un contesto naturalistico e paesaggistico favoloso. Insomma, la tipica cartolina di Karpathos!

Per una pausa rigenerante, vai a visitare Olympos, pittoresco paesino arroccato sulla sommità della montagna, nella parte settentrionale e più selvaggia dell'isola. Tra le sue stradine d'altri tempi si respira un'atmosfera di tradizioni antiche ma ancora vivissime.

ARKASA

Arkasa, lungo la costa sud-occidentale dell'isola, si contraddistingue per il suo ambiente rilassato, animato soprattutto da giovani e windsurfer provenienti da diverse parti del mondo che qui trovano le condizioni ideali per la pratica di questo sport, soprattutto presso la spiaggia di Santa Sofia. Non rinunciare a una breve passeggiata per raggiungere la spiaggia sabbiosa di Aghios Nikolaos, particolarmente suggestiva, leggermente digradante e facilmente balneabile, protetta all'interno di un'ampia baia ancora molto selvaggia e con acque limpide e cristalline. La sera Arkasa propone simpatici locali e ristoranti frequentati soprattutto da giovani surfisti. Da non perdere la vicina **Finiki**, un piccolo villaggio di pescatori famoso soprattutto per le sue taverne di ottimo pesce fresco, tra le quali Eden ti consiglia sicuramente il Marina's.

LEFKOS

Lefkos è una località davvero speciale situata a nord di Pigadia, sulla costa ovest. Costruita intorno a un molo per barche da pesca, nelle vicinanze conta cinque spiagge dove arrivano anche i turisti che risiedono a Pigadia e non vogliono perdersi un'escursione in questo paradiso terrestre. Eden ti consiglia di sederti alla taverna Captain's Home per un'eccellente e indimenticabile cena a base di pesce freschissimo, con vista su tutta la baia.

finiki

spiaggia di blue damatria

spiaggia di agios nikolaos, arkasa

COME ARRIVARE

GIORNO DI PARTENZA	AEROPORTO DI PARTENZA	PERIODO DAL - AL	NOTE
venerdì	Milano Malpensa	22/05/26 - 02/10/26	
martedì	Milano Malpensa	09/06/26 - 08/09/26	
mercoledì, venerdì	Venezia	09/07/26 - 28/08/26	volo di linea/low cost
venerdì	Verona	22/05/26 - 02/10/26	
martedì	Verona	21/07/26 - 08/09/26	
venerdì	Bergamo	05/06/26 - 18/09/26	
venerdì	Bologna	12/06/26 - 18/09/26	
venerdì	Roma Fiumicino	03/07/26 - 11/09/26	
venerdì	Napoli	26/06/26 - 28/08/26	
mercoledì, venerdì	Napoli	04/06/26 - 08/10/26	volo di linea/low cost

IL TUO PRIMO WOW

Escursioni Eden Viaggi

PARTE DA QUI

Scopri le migliori esperienze selezionate per te dai Controller.

kyra panagia

I SAPORI DELL'EGEO

Emblema culinario dell'isola sono senza dubbio i Baby shrimps, piccolissimi e gustosissimi gamberetti di cui abbondano le acque locali e serviti solitamente fritti. Tuttavia, l'offerta gastronomica dell'isola soddisfa tutti i palati: imperdibili i karpathian makarounes, pasta fatta in casa con acqua e farina, sapientemente condita con cipolla fritta e scaglie di formaggio (di capra o pecora) o i più leggeri dolmades zucchini, involtini di fiori di zucca ripieni di riso.

I PROFUMI DI KARPATHOS

Se c'è un elemento su tutti che contraddistingue Karpathos dalle altre isole greche è sicuramente il suo profumo inebriante, risultato di un mix sapiente della natura che alterna viti, melograni, salvia, timo, ginepro e fichi (solo per citarne alcuni). Percorrendo le sue strade, potrai fermarti a raccogliere gli odori più disparati che ritroverai poi riproposti come vuole la tradizione nella gustosa cucina locale (un ottimo souvenir è il miele di timo che, anche a casa, vi ricorderà i profumi del viaggio).

APERI, IL VILLAGGIO DEGLI AMERICANI E OLYMPOS, LA PERLA DELL'ENTROTERRA!

A 8 km da Pigadia, lungo l'unica strada asfaltata che si dirige verso nord, si trova il vecchio capoluogo dell'isola: Aperi. Anticamente, la sua posizione soprelevata e l'antico castello (ormai distrutto) garantivano agli abitanti riparo dalle incursioni dei pirati che imperversavano nel Mediterraneo durante il 17° secolo. Oggi si distingue invece per le ricche dimore, frutto delle rimesse dei suoi abitanti, ormai tutti emigrati negli Stati Uniti che tornano solo per qualche mese all'anno. A memoria della sua storia vi è ancora la sede arcivescovile, famosa per la festa che viene organizzata ogni 15 di Agosto per riunire tutti i cittadini in una vecchia tradizione: l'ingresso in società delle figlie femmine. Infatti, benché ormai la maggior parte degli abitanti siano solo karpatiani "di passaggio", rimane ancora forte la volontà di rispettare le tradizioni e riunirsi in questa grande festa, dove sono ben accetti anche i turisti. Imperdibile! Spostandosi ancora più a nord, invece, potrai visitare Olympos, decisamente il fiore all'occhiello dell'isola! Un paese arroccato sulla montagna che gode di una vista unica e spettacolare sul mare (sopratutto all'ora del tramonto!). I suoi abitanti la costruirono per difendersi dai pirati e fecero del loro isolamento la caratteristica principale che, ancora oggi, li identifica come schivi rispetto agli altri isolani e particolarmente legati alle tradizioni. Visitare Olympos sarà quindi un vero e proprio tutto nel tempo, in un luogo in cui il tempo sembra non essere passato!

Escursione Olympos e Lefkos (intera giornata). Potrete passeggiare tra le vie del suggestivo paese e poi trovare riparo dalla calura estiva con un tuffo sulle spiagge di Lefkos. Pranzo non incluso. Trasferimenti da/per hotel inclusi.

Queste ispirazioni presto diventeranno emozioni, risate, storie, fotografie di istanti che non dimenticherai mai. Bello eh? Trovi tutto in queste pagine e su *edenviaggi.it*

isola di saria

LE SPIAGGE DEI SURFISTI

L'area sud est è nota per essere una delle più ventose di tutta l'isola e non a caso qui è facile incontrare giovani surfisti, più o meno esperti. Chicken bay, l'ampia Devil's bay – anche nota come Paradise bay - e Gun bay (quest'ultima particolarmente adatta ai veterani) sono sicuramente le tre location migliori per divertirsi tra le onde dell'Egeo: il vento è assicurato!

GOLDEN BEACH DIAKOFTIS

Situata nei pressi dell'aeroporto, la spiaggia di Diakoftis viene annoverata fra le più belle di Karpathos. Il paesaggio è spoglio e selvatico, l'acqua è cristallina e il fondale marino sabbioso e poco profondo per decine di metri. Diakoftis è uno stretto istmo di sabbia che forma ai lati due insenature di sabbia bianca finissima, a tratti sfumata di rosa.

Escursione Golden Beach Diakoftis (mezza giornata). Trasferimenti da/per hotel inclusi.

APELLA E SMALL APELLA

Apella, anche nota come la gemma di Karpatos, è stata spesso nominata tra le più belle spiagge del Mediterraneo ma in pochi conoscono la sua "sorella minore", Small Apella. Nascosta dietro la parete rocciosa a sud e raggiungibile soltanto a nuoto, la Piccola Apella è ben più isolata e tranquilla. Te ne innamorerai ancor prima di raggiungerle, quando la strada che porta ad Aperi ti regalerà qualche spettacolare scorcio dall'alto.

LA DOLCEZZA DEI LOUKOUMADES

A queste latitudini, si sa, i dolci sono talvolta un po' stucchevoli, ma non puoi non assaggiare almeno un paio di loukoumades. Queste gustose frittelle ricoperte di miele sono in realtà molto semplici, anche da riprodurre a casa: una pastella di farina, lievito, sale e zucchero q.b. e due cucchiai di olio d'oliva. Mescolare bene il tutto fino ad ottenere una pastella omogenea e lasciare raffreddare per un paio d'ore in un posto caldo. Tuffate poi una cucchiaiata d'impasto in olio di arachidi e friggete le frittelle fino a quando saranno ben dorate. Ricoprile di miele e, con una spruzzata di cannella, i tuoi loukoumades saranno pronti da gustare!

SARIA LA SELVAGGIA

Un'isola selvaggia e disabitata, mare da cartolina e un sapiente marinaio a vostra disposizione per servirti un gustoso pranzo. Si potrebbe desiderare altro?

Escursione Isola di Saria (intera giornata). Potrete passeggiare tra i resti dei rifugi dei pirati che nelle epoche passate hanno trovato rifugio qui, visitare la piccola chiesetta di S. Zaccaria e ammirare le splendide cave che si tuffano nell'azzurro intenso del mare. Pranzo non incluso e facoltativo, da pagare eventualmente in loco. Trasferimenti da/per hotel inclusi.

achata

Hotel Bluu Bahari

★★★☆☆ - **Karpathos, Arkasa**

TripAdvisor Traveller Rating
basato su **148 recensioni**, Dicembre 2025

ESPERIENZE DA VIVERE (vedi pag 38-39)

ISOLA DI SARIA | OLYMPOS | GOLDEN BEACH DIAKOFTIS | SPIAGGIA DI AMOOPI

LA PAROLA AI CONTROLLER 4/6

Paesaggio	4/5	**Cultura**	2/5
Mare	5/5	**Notte**	2/5

- ✓ **Uno dei più bei tramonti dell'Egeo**
- ✓ **Uno splendido panorama sulla baia di Arkasa, con la vista su uno dei tramonti più belli dell'isola**

Se per molti **il più bel tramonto della Grecia** è quello di Santorini, è perché molti di loro non sono mai stati a Karpathos, dove è possibile vederne di altrettanti belli e mozzafiato. Una delle zone dove è possibile ammirare questo spettacolo naturale è appunto Arkasa; la posizione panoramica del Bluu Bahari permette di godere una bella vista sulla baia di Aghios Nikolaos, magari sdraiati in piscina in pieno relax, oppure il tramonto dalla bella terrazza panoramica sorseggiando un cocktail all'ora dell'aperitivo. **Semplice ed essenziale nelle sue linee**, la struttura è tipicamente greca, con i suoi colori bianchi ed azzurri; in alcune parti riproduce gli antichi mulini con le sue vele; un servizio navetta permette di raggiungere la spiaggia agevolmente e una fermata del bus permette di spostarsi sull'isola. Inutile dire che con un noleggio auto o scooter è un ottimo punto di partenza per esplorare questa bellissima isola, che offre tipologie di paesaggio veramente inaspettate. Il centro dell'isola è tipicamente montano, come se ci trovassimo in tutt'altro posto, da cui si scorgono le bellissime baie e calette dai colori cristallini. Per gli amanti della cultura, a solo 1 km dall'hotel si trova il paese di Arkasa con il suo museo folkloristico, mentre a 3 km Finiki, il caratteristico villaggio dei pescatori.

DOVE SIAMO

Arkasa, a 900 m ca. dalla spiaggia di sabbia di Aghios Nikolaos; l'hotel mette a disposizione dei clienti un servizio navetta a orari prestabiliti. Il centro di Arkasa si trova a ca. 1 km, il villaggio dei pescatori di Finiki a 3 km, 17 dal centro di Pigadia e 7 dall'aeroporto. Fermata del bus a ca. 100 m dall'hotel.

LA SPIAGGIA

a 900 m, di sabbia e attrezzata con lettini, ombrelloni e teli mare a pagamento.

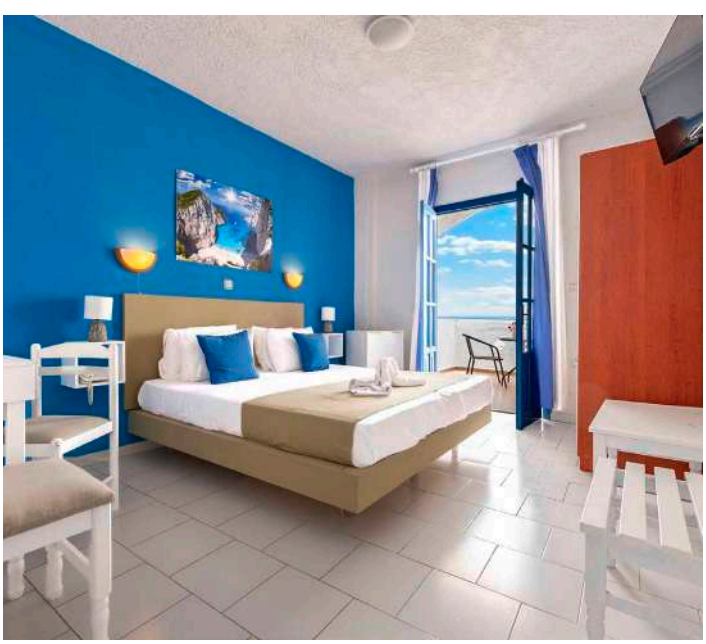

LE CAMERE

58 camere suddivise in doppie (20 m²) e triple (25 m²) standard e vista mare che possono ospitare fino a 3 persone, quadruple standard (30 m²) che possono ospitare fino a 4 persone. Arredate in maniera semplice, tutte le camere dispongono di servizi privati, asciugacapelli, minifrigo, aria condizionata, TV satellitare, Wi-Fi, terrazzo o balcone.

RISTORANTI E BAR

ristorante principale con servizio a buffet dove viene servita la prima colazione. Sono presenti 2 bar, 1 alla piscina e 1 presso la terrazza panoramica di fronte al mare.

SERVIZI

una piscina con utilizzo gratuito di lettini e ombrelloni (teli mare a pagamento). Wi-Fi, servizio navetta gratuita da hotel alla spiaggia di Aghios Nikolaos (a orari prefissati).

Inquadra il QR e scopri l'hotel

ESCLUSIVA MERCATO ITALIANO

4 Amici insieme

Wi-Fi gratis in camera

Noleggio scooter

Noleggio auto

DA SAPERE

SISTEMAZIONI POSSIBILI: camera standard, vista mare

TRATTAMENTI POSSIBILI: pernottamento e prima colazione

Eden Viaggi ti offre molteplici soluzioni per la pianificazione del tuo viaggio, in tutti i suoi aspetti: più di 20 aeroporti da cui partire, libertà nella scelta del bagaglio e possibili combinazioni di soggiorno da 2 a 99 notti.

Per informazioni aggiuntive consulta le pagine finali.

Hotel Blue Sea

★★☆☆☆ - **Karpathos, Amoopi**

TripAdvisor Traveller Rating
basato su **147 recensioni**, Dicembre 2025

ESPERIENZE DA VIVERE (vedi pag 38-39)

ISOLA DI SARIA | OLYMPOS | GOLDEN BEACH DIAKOFTIS | LE BAIE PIÙ BELLE IN CAICCO

LA PAROLA AI CONTROLLER 5/6

Paesaggio	5/5	**Cultura**	3/5 (5)
Mare	5/5	**Notte**	2/5

- ✓ **A due passi da Big Amoopi, una delle spiagge più apprezzate dagli italiani**
- ✓ **Grazioso hotel in un'atmosfera accogliente**

Si tratta di un grazioso hotel situato nella piccola Amoopi, località particolarmente amata dagli italiani per le sue belle spiaggette tranquille e per la sua atmosfera squisitamente mediterranea. La struttura in sé è semplice, ma curata e ben gestita dai proprietari e **gode di una splendida posizione**, a due passi dal mare trasparente e cristallino della splendida baia di Big Amoopi. Un luogo perfetto per chi ama il bel mare e vuole dedicarsi a una vacanza rilassante a pieno contatto con la natura. Eden consiglia di abbinare a questo hotel il conveniente **noleggio auto**, grazie al quale potrete scoprire ogni angolo di quest'isola sorprendente.

DOVE SIAMO

Amoopi, a 150 m dalla spiaggia di Big Amoopi e dall'area turistica, 450 dalla spiaggia di Votsalakia, 8 km da Pigadia, 10 dall'aeroporto. Fermata bus a 300 m.

LA SPIAGGIA

sabbiosa, a 150 m, attrezzata con ombrelloni e lettini a pagamento (teli mare non disponibili).

LE CAMERE

27 camere (14 m^2) disposte su 2 piani con servizi privati, asciugacapelli, telefono, minifrigo, Wi-Fi e terrazza o balcone vista mare. A pagamento, aria condizionata e cassetta di sicurezza.

RISTORANTI E BAR

sala per la prima colazione e un bar.

SERVIZI

sala TV, parcheggio e Wi-Fi gratuito anche nelle aree comuni. A pagamento, lavanderia.

Inquadra il QR e scopri l'hotel

Wi-Fi gratis in camera

Noleggio scooter

Noleggio auto

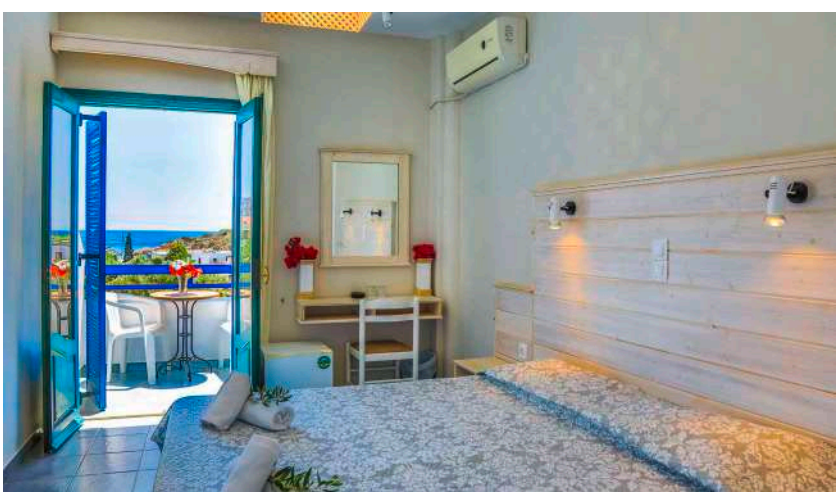

DA SAPERE

SISTEMAZIONI POSSIBILI: camera vista mare

TRATTAMENTI POSSIBILI: pernottamento e prima colazione

Eden Viaggi ti offre molteplici soluzioni per la pianificazione del tuo viaggio, in tutti i suoi aspetti: più di 20 aeroporti da cui partire, libertà nella scelta del bagaglio e possibili combinazioni di soggiorno da 2 a 99 notti.

Per informazioni aggiuntive consulta le pagine finali.

spiaggia di votsalakia

Mike's Luxury Apartments

★★★☆☆ - Karpathos, Amoopi

ESPERIENZE DA VIVERE (vedi pag 38-39)

ISOLA DI SARIA | OLYMPOS | GOLDEN BEACH DIAKOFTIS | LE BAIE PIÙ BELLE IN CAICCO

LA PAROLA AI CONTROLLER 5/6

Paesaggio	5/5	**Cultura**	3/5 (5)
Mare	5/5	**Notte**	2/5

✓ **Per svegliarsi al mattino con una splendida vista mare**

Piccolo complesso di appartamenti situati **nella bellissima Amoopi e della stessa proprietà dell'adiacente Anastasia Luxury**. Si tratta di sistemazioni deluxe completamente rinnovate sullo stile degli Appartamenti Anastasia Luxury e del quale i clienti potranno utilizzare la piscina e il pool bar. Situati a 400 m da una delle spiaggette dell'area di Kastelia, incastonata tra le rocce. Con una bella passeggiata di circa dieci minuti è possibile raggiungere le spiagge di Votsalakia e Big Amoopi, rispettivamente di ciottoli e di sabbia, anch'esse con uno spettacolare colpo d'occhio sull'Egeo. Pur non essendovi un vero e proprio paesino, nell'area compresa tra queste due spiagge si sviluppa anche il piccolo e tranquillo nucleo turistico con qualche negozietto e taverna in cui gustarvi un'ottima cena greca, senza allontanarvi troppo dal vostro alloggio. Amoopi è particolarmente amata per le sue acque trasparenti e per l'atmosfera autenticamente mediterranea.

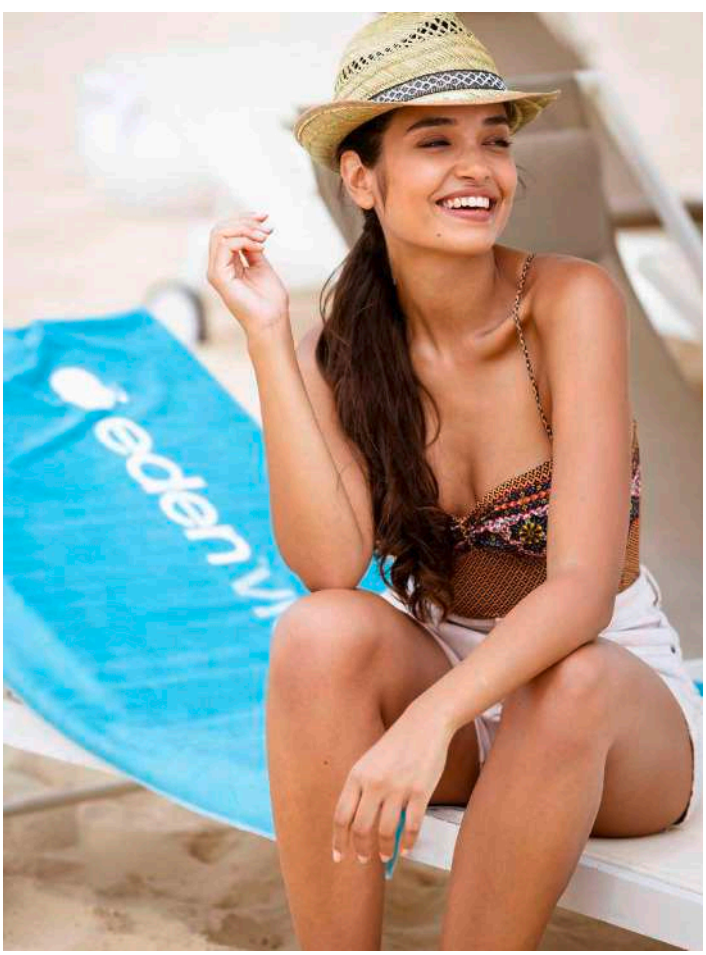

DOVE SIAMO

Amoopi, a 400 m dalla spiaggia, 1,4 km dall'area turistica, dalla spiaggia di Votsalakia e quella di Big Amoopi, 7 km da Pigadia e 10 dall'aeroporto. Fermata bus a 300 m con 4 passaggi al giorno circa per Pigadia.

LA SPIAGGIA

mista di sabbia e ciottoli, a 400 m, attrezzata con lettini e ombrelloni a pagamento (teli mare non disponibili).

GLI APPARTAMENTI

8 appartamenti bilocali (40 m^2) deluxe vista mare rinnovati e con servizi privati, asciugacapelli, aria condizionata, smart TV con canali greci, minifrigo, cucina attrezzata, cassetta di sicurezza, terrazza o balcone e Wi-Fi. Cambio biancheria da letto e da bagno 2 volte a settimana.

SERVIZI

piscina con lettini disponibili presso l'adiacente Anastasia Luxury con servizio pool bar, Wi-Fi gratuito.

bar piscina anastasia

Inquadra il QR e scopri l'hotel

ESCLUSIVA MERCATO ITALIANO

Appartamenti

Wi-Fi gratis in camera

Noleggio scooter

Noleggio auto

appartamenti deluxe rinnovati

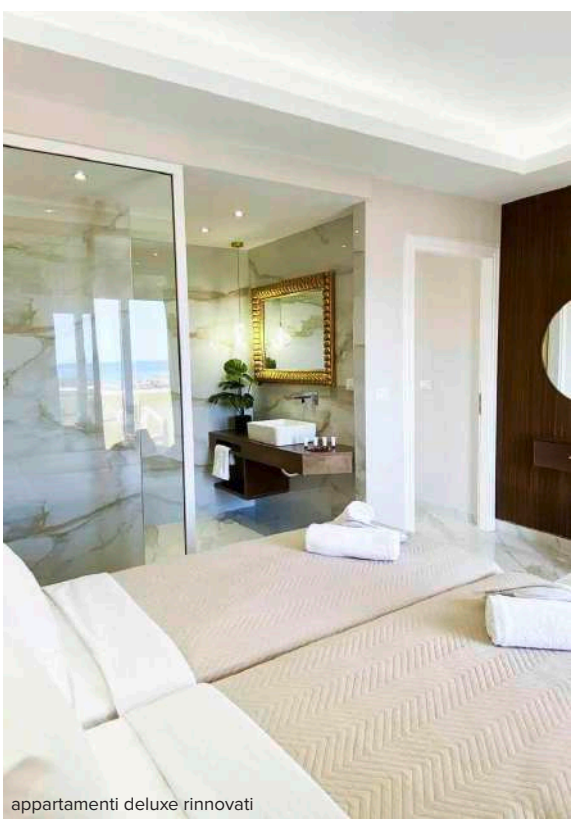
appartamenti deluxe rinnovati

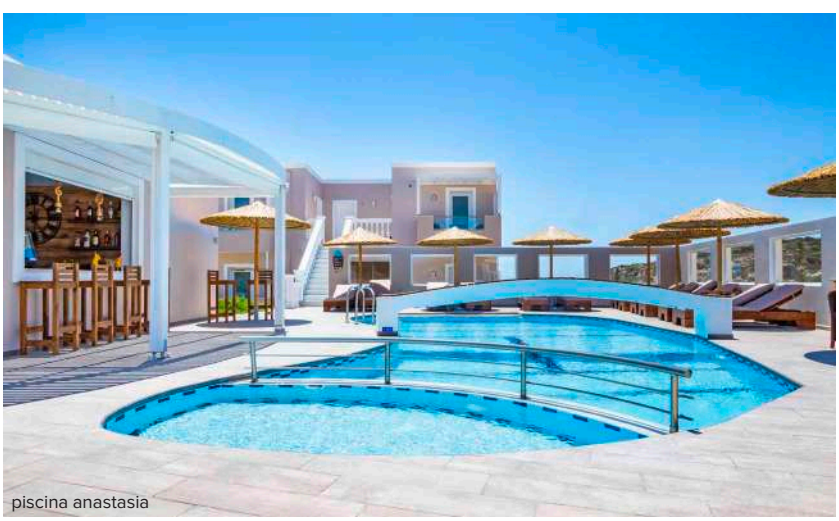
piscina anastasia

DA SAPERE

SISTEMAZIONI POSSIBILI: appartamento bilocale deluxe vista mare

TRATTAMENTI POSSIBILI: solo pernottamento

Eden Viaggi ti offre molteplici soluzioni per la pianificazione del tuo viaggio, in tutti i suoi aspetti: più di 20 aeroporti da cui partire, libertà nella scelta del bagaglio e possibili combinazioni di soggiorno da 7 a 99 notti.

Per informazioni aggiuntive consulta le pagine finali.

baia di amoopi

Anastasia Luxury Apartments

★★★★☆ - Karpathos, Amoopi

TripAdvisor Traveller Rating
basato su **9 recensioni**, Dicembre 2025

ESPERIENZE DA VIVERE (vedi pag 38-39)

ISOLA DI SARIA | OLYMPOS | GOLDEN BEACH DIAKOFTIS | LE BAIE PIÙ BELLE IN CAICCO

LA PAROLA AI CONTROLLER 6/6

Paesaggio	5/5	**Cultura**	3/5 (5)
Mare	5/5	**Notte**	2/5

- ✓ **Per combinare indipendenza, flessibilità e comfort**
- ✓ **Soluzione ideale anche per i clienti più esigenti**

Struttura di nuova costruzione situata ad Amoopi, la località balneare di Karpathos più frequentata e apprezzata dalla clientela italiana. Dispone di **appartamenti bilocali moderni e ben arredati** con colori caldi e accoglienti, affacciati sulla bella piscina. Si tratta della soluzione ideale per chi cerca una sistemazione indipendente e funzionale senza rinunciare al comfort e ad un ambiente raffinato piacevole. La baia più vicina si trova a circa 200 metri e anche le altre spiagge di Amoopi sono facilmente raggiungibili in pochi minuti, mentre a chi vuole esplorare l'isola Eden suggerisce senza dubbio lo speciale noleggio auto a tariffe vantaggiose.

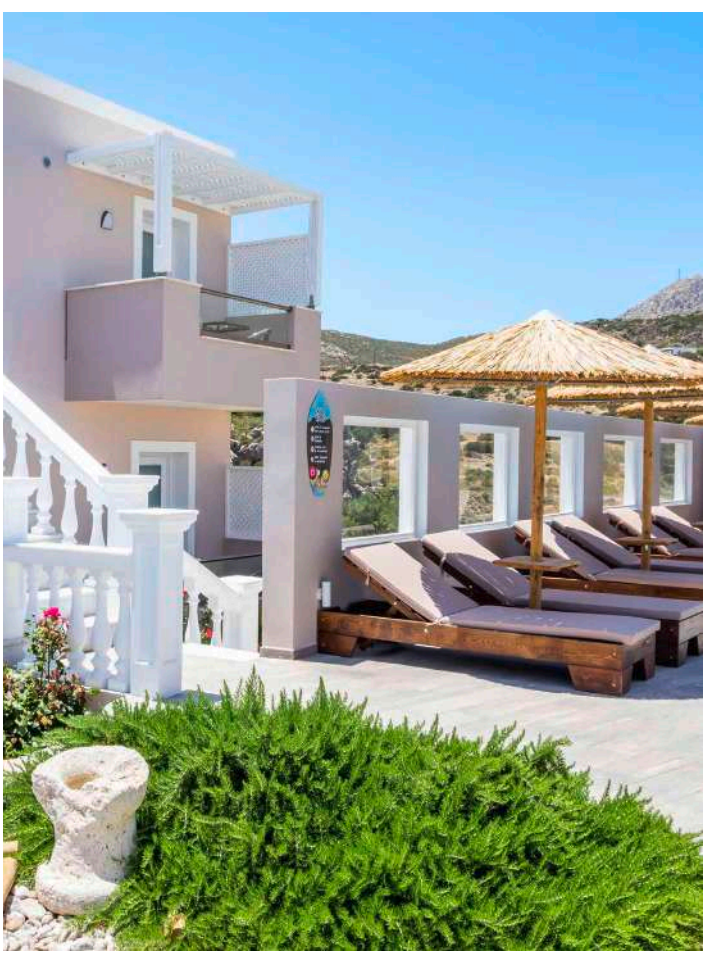

DOVE SIAMO
Amoopi, a 200 m dalla spiaggia più vicina e a 700 da Big Amoopi, 7 km da Pigadia e 8 dall'aeroporto. Fermata bus a circa 400 m.

LA SPIAGGIA
a 200 m, sabbiosa e attrezzata con lettini e ombrelloni a pagamento (teli mare non disponibili).

GLI APPARTAMENTI
6 appartamenti bilocali con servizi privati, asciugacapelli, aria condizionata, smart TV (canali greci), angolo cottura con minifrigo, connessione Wi-Fi e balcone o terrazzo. A pagamento, cassetta e sicurezza. Cambio biancheria da letto e da bagno 2 volte a settimana.

RISTORANTI E BAR
un bar presso la piscina.

SERVIZI
una piscina con lettini e ombrelloni a disposizione (teli mare non disponibili). Parcheggio e connessione Wi-Fi gratuita anche nelle aree comuni.

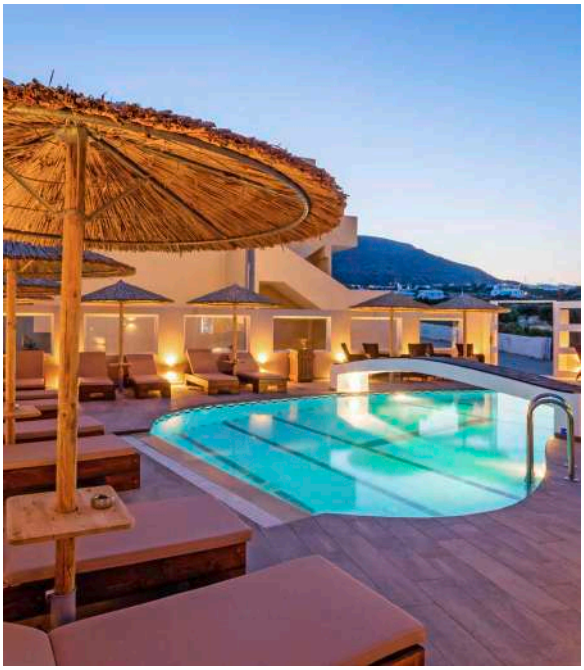

Inquadra il QR e scopri l'hotel

ESCLUSIVA MERCATO ITALIANO

Appartamenti

Wi-Fi gratis in camera

Noleggio scooter

Noleggio auto

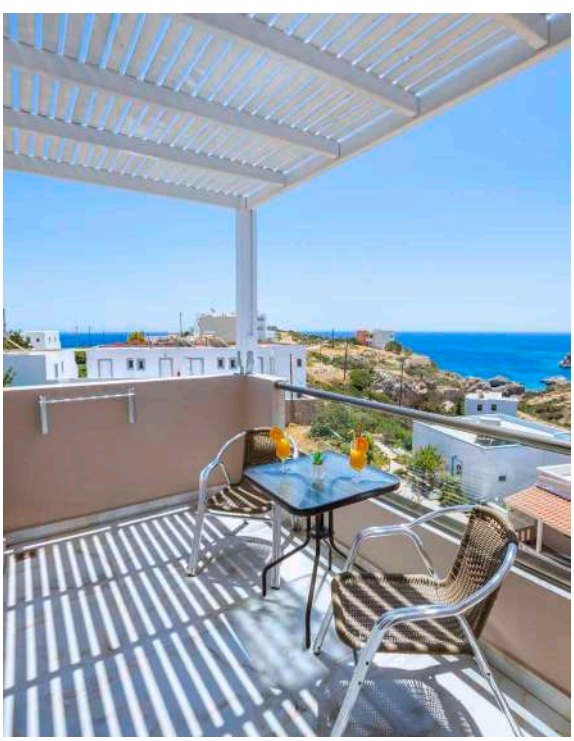

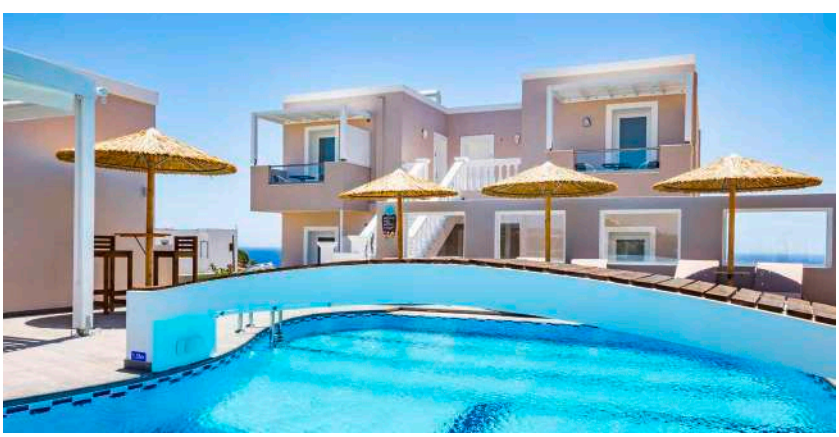

DA SAPERE
SISTEMAZIONI POSSIBILI: bilocale standard
TRATTAMENTI POSSIBILI: solo pernottamento

Eden Viaggi ti offre molteplici soluzioni per la pianificazione del tuo viaggio, in tutti i suoi aspetti: più di 20 aeroporti da cui partire, libertà nella scelta del bagaglio e possibili combinazioni di soggiorno da 7 a 99 notti.
Per informazioni aggiuntive consulta le pagine finali.

Appartamenti Ardani Bay

★★☆☆☆ - **Karpathos, Amoopi**

TripAdvisor Traveller Rating
basato su **55 recensioni**, Dicembre 2025

ESPERIENZE DA VIVERE (vedi pag 38-39)

ISOLA DI SARIA | OLYMPOS | GOLDEN BEACH DIAKOFTIS | LE BAIE PIÙ BELLE IN CAICCO

LA PAROLA AI CONTROLLER 5/6

Paesaggio	5/5	**Cultura**	3/5 (5)
Mare	5/5	**Notte**	2/5

- ✓ **L'accoglienza e l'ospitalità qui sono di casa**
- ✓ **Posizione perfetta per un momento di pace e relax**

Piccolo complesso costruito in tipico stile isolano affacciato sul tratto di costa rocciosa che si snoda subito oltre la strada, e dunque con **splendida vista sull'Egeo**. Dispone di unità funzionali, semplici ma ben tenute e gestite con passione dai gentilissimi proprietari. La posizione, defilata dal piccolo centro turistico, è perfetta per un momento di pace e relax ascoltando la notte solo la dolce risacca del mare e facendovi cullare nel riposo dopo lunghe giornate trascorse in spiaggia. La più vicina, a poco più di 200 metri, è Little Amoopi che, come suggerisce il nome, è la sorellina più piccola di Big Amoopi. Entrambe sono sabbiose e costellate di taverne e beach bar, ma ciò che le rende alcune tra le baie più belle dell'isola sono i colori cristallini, con trasparenze e sfumature di azzurro da far invidia a mete d'oltreoceano. Non sono però le uniche, poiché a Karpathos non mancano di certo le spiagge incantevoli. Consigliamo pertanto ai più dinamici il noleggio di un'auto o di uno scooter per poter esplorare quelle più incontaminate o suggestive, tra cui Achata, Lefkos, Kyra Panagia e Apella, solo per citarne alcune.

DOVE SIAMO

Amoopi, a 250 m dalla spiaggia Little Amoopi, 750 da quella di Big Amoopi e dall'area turistica, 8 km da Pigadia e 11 dall'aeroporto. Fermata bus a 100 m.

LA SPIAGGIA

quella di Little Amoopi, a 250 m, è sabbiosa e attrezzata con lettini e ombrelloni a pagamento (teli mare non disponibili).

GLI APPARTAMENTI

12 studio (33-35 m^2) disposti su 2 piani che possono ospitare fino a 4 adulti, con servizi privati, asciugacapelli, aria condizionata, minifrigo, angolo cottura, cassetta di sicurezza e terrazza o balcone.

SERVIZI

parcheggio.

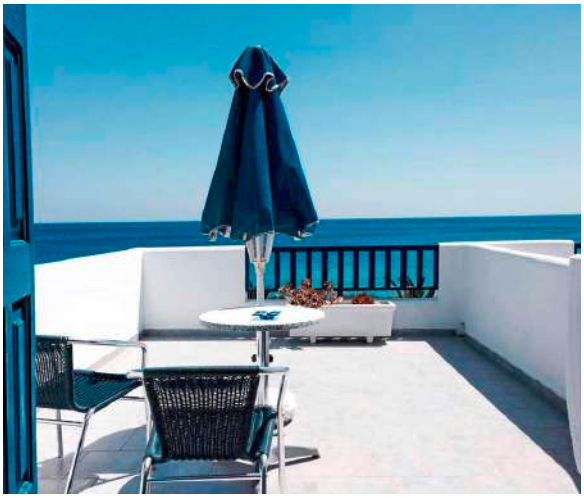

Inquadra il QR e scopri l'hotel

ESCLUSIVA MERCATO ITALIANO

Appartamenti

4 Amici insieme

Wi-Fi gratis

Noleggio scooter

Noleggio auto

DA SAPERE

SISTEMAZIONI POSSIBILI: studio standard piano terra, primo piano

TRATTAMENTI POSSIBILI: solo pernottamento

Eden Viaggi ti offre molteplici soluzioni per la pianificazione del tuo viaggio, in tutti i suoi aspetti: più di 20 aeroporti da cui partire, libertà nella scelta del bagaglio e possibili combinazioni di soggiorno da 7 a 99 notti.

Per informazioni aggiuntive consulta le pagine finali.

Hotel Castelia Bay

★★☆☆☆ - **Karpathos, Amoopi**

TripAdvisor Traveller Rating
basato su **125 recensioni**, Dicembre 2025

ESPERIENZE DA VIVERE (vedi pag 38-39)

ISOLA DI SARIA | OLYMPOS | GOLDEN BEACH DIAKOFTIS | LE BAIE PIÙ BELLE IN CAICCO

LA PAROLA AI CONTROLLER 5/6

Paesaggio	5/5	**Cultura**	3/5 (5)
Mare	5/5	**Notte**	2/5

- ✓ **Hotel semplice ma curato**
- ✓ **Impareggiabile vista mare su una delle baie più belle**

Piccolo hotel a conduzione familiare, semplice ma curato e confortevole, situato in un'area isolata e tranquilla a pochi passi dal grazioso centro di Amoopi, una delle località preferite dagli italiani. Il suo punto di forza è sicuramente la **spettacolare posizione panoramica, affacciato su una deliziosa baietta riservata**, e a poca distanza anche dalla principale e più ampia spiaggia di Amoopi, raggiungibile anche a piedi. Per non perdervi il suggestivo panorama, l'hotel offre, con un piccolo supplemento, camere vista mare e fronte mare da cui potrete godere di momenti rilassanti ammirando gli splendidi colori dell'isola. Un ultimo suggerimento: prenotate fin dall'Italia un mezzo di trasporto per muovervi liberamente in tutta l'isola.

DOVE SIAMO

Amoopi, a 30 m dalla sottostante spiaggetta, 800 da quella di Big Amoopi (a piedi, 2 km se la si raggiunge con l'auto), 1,4 km dall'area turistica, 7 km da Pigadia e 10 dall'aeroporto. Fermata bus a 500 m.

LA SPIAGGIA

la spiaggetta sottostante è di piccoli ciottoli e attrezzata con lettini e ombrelloni a pagamento (teli mare non disponibili). La spiaggia principale di Big Amoopi, più ampia e sabbiosa, si trova a 800 m a piedi (2 km se la si raggiunge con l'auto).

LE CAMERE

28 camere (20 m^2) distribuite in 3 palazzine con servizi privati, telefono, Wi-Fi gratuito, cassette di sicurezza presso la reception e terrazza o balcone. A pagamento, aria condizionata e minifrigo (quest'ultimo incluso nelle camere vista mare e fronte mare).

RISTORANTI E BAR

una sala con vista mare per la prima colazione continentale e un bar/caffetteria.

SERVIZI

sala TV con canali italiani e Wi-Fi gratuito anche nelle aree comuni.

Inquadra il QR e scopri l'hotel

ESCLUSIVA MERCATO ITALIANO

Wi-Fi gratis in camera

Noleggio scooter

Noleggio auto

DA SAPERE

SISTEMAZIONI POSSIBILI: camera vista giardino, vista mare, fronte mare

TRATTAMENTI POSSIBILI: pernottamento e prima colazione

Eden Viaggi ti offre molteplici soluzioni per la pianificazione del tuo viaggio, in tutti i suoi aspetti: più di 20 aeroporti da cui partire, libertà nella scelta del bagaglio e possibili combinazioni di soggiorno da 7 a 99 notti.

Per informazioni aggiuntive consulta le pagine finali.

Hotel Albatros

★★★☆☆ - **Karpathos, Amoopi**

TripAdvisor Traveller Rating
basato su **174 recensioni,** Dicembre 2025

ESPERIENZE DA VIVERE (vedi pag 38-39)

ISOLA DI SARIA | OLYMPOS | GOLDEN BEACH DIAKOFTIS | LE BAIE PIÙ BELLE IN CAICCO

LA PAROLA AI CONTROLLER 5/6

Paesaggio	5/5	**Cultura**	3/5 (5)
Mare	5/5	**Notte**	2/5

- ✓ **Ottima proposta nell'incantevole Amoopi**
- ✓ **Panorama mozzafiato**

Questo **confortevole hotel** è situato **in splendida posizione con una spettacolare vista sulla baia di Amoopi**. Le bellissime spiagge e l'atmosfera ancora molto tradizionale rendono Amoopi una destinazione particolarmente amata dagli italiani! Nelle vicinanze si trovano, inoltre, molte taverne in cui assaggiare la cucina locale. Lasciando la tranquilla Amoopi, che dà il suo meglio nelle ore diurne, gli amanti della vita notturna potranno dirigersi verso nord dove a pochissimi minuti di auto raggiungerete Pigadia, capoluogo e fulcro della vita notturna dell'isola. Non dimenticatevi poi di visitare spiagge dalla bellezza unica come quella della selvaggia Apella (23 km a nord), Kyra Panagia o ancora la più lontana spiaggia di Diafani (a circa 78 km a nord-ovest). Allo stesso modo Eden vi consiglia una visita ai pittoreschi villaggi di Menetes e Olympos, dove respirare una tradizione storica e popolare gelosamente custodita. Non perdete lo speciale noleggio auto, indispensabile per non perdervi tutte le meraviglie dell'isola.

DOVE SIAMO

Amoopi, a 200 m dalla spiaggia, 6,5 km dal centro di Pigadia e dal porto e 13 dall' aeroporto. Fermata dell'autobus a 150 m con collegamenti per Pigadia.

LA SPIAGGIA

di sabbia a 200 m, attrezzata con ombrelloni e lettini a pagamento (teli mare non disponibili).

LE CAMERE

39 camere (20 m^2) disposte su 3 piani con servizi privati, asciugacapelli, aria condizionata, TV satellitare con alcuni canali italiani, connessione Wi-Fi, telefono, minifrigo e balcone o veranda. A pagamento, cassetta di sicurezza presso la reception. Sono disponibili, con supplemento, camere al piano superiore in grado di ospitare fino a 4 persone e con vista mare.

RISTORANTI E BAR

una sala per la prima colazione e, a pagamento, un bar.

SERVIZI

una piscina con area separata per bambini, attrezzata con ombrelloni e lettini a disposizione degli ospiti (teli mare non disponibili). Sala TV con alcuni canali italiani, area giochi per bambini, parcheggio e connessione Wi-Fi gratuita anche nelle aree comuni. A pagamento e su richiesta, servizio lavanderia.

Inquadra il QR e scopri l'hotel

ESCLUSIVA MERCATO ITALIANO

Sconti under 30

4 Amici insieme

Wi-Fi gratis in camera

Noleggio scooter

Noleggio auto

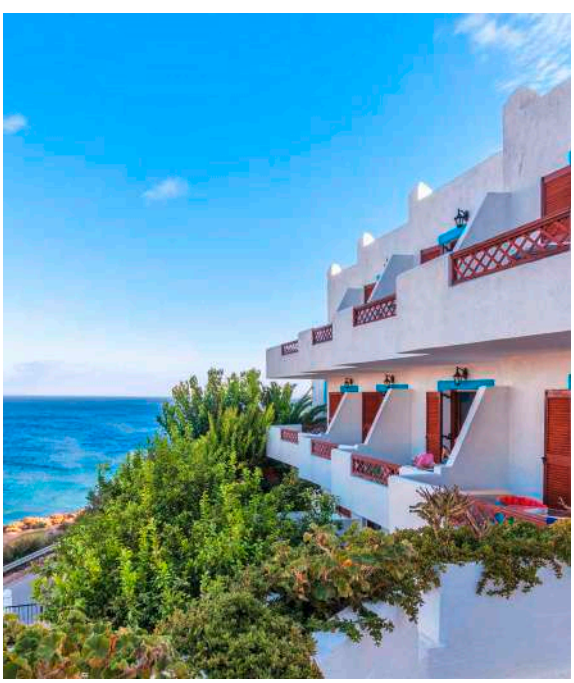

DA SAPERE

SISTEMAZIONI POSSIBILI: camera piano terra, primo piano

TRATTAMENTI POSSIBILI: pernottamento e prima colazione

Eden Viaggi ti offre molteplici soluzioni per la pianificazione del tuo viaggio, in tutti i suoi aspetti: più di 20 aeroporti da cui partire, libertà nella scelta del bagaglio e possibili combinazioni di soggiorno da 2 a 99 notti.

Per informazioni aggiuntive consulta le pagine finali.

amoopi

Appartamenti Olive Tree Luxury

★★★★☆ - Karpathos, Amoopi

TripAdvisor Traveller Rating
basato su **105 recensioni**, Dicembre 2025

ESPERIENZE DA VIVERE (vedi pag 38-39)

ISOLA DI SARIA | OLYMPOS | GOLDEN BEACH DIAKOFTIS | LE BAIE PIÙ BELLE IN CAICCO

LA PAROLA AI CONTROLLER 6/6

Paesaggio	5/5	**Cultura**	3/5 (5)
Mare	5/5	**Notte**	2/5

- ✓ **Nuovissimi appartamenti che ospitano fino a 4 adulti**
- ✓ **Una vacanza indipendente nella splendida baia di Amoopi**

Piccolissimo **complesso di appartamenti** bilocali e trilocali **di recente costruzione, con un design fresco e moderno,** adatti a un cliente che cerca un buon comfort. Possono ospitare fino a 4 adulti e si rivelano per questo una buona e confortevole base d'appoggio per gruppetti di amici che cercano una vacanza all'insegna di mare cristallino e superbe spiagge. Ci troviamo, infatti, ad Amoopi, piccola località turistica scelta proprio dagli amanti del relax balneare e della tintarella grazie alle sue tre baie, Big e Little Amoopi e Castelia. Data la sua posizione appartata, Eden suggerisce senza dubbio il noleggio di un mezzo per spostarvi velocemente sia di giorno vagabondando per le spiagge che di sera, quando nel capoluogo Pigadia confluisce la maggior parte dei turisti animando le sue viuzze e il porticciolo.

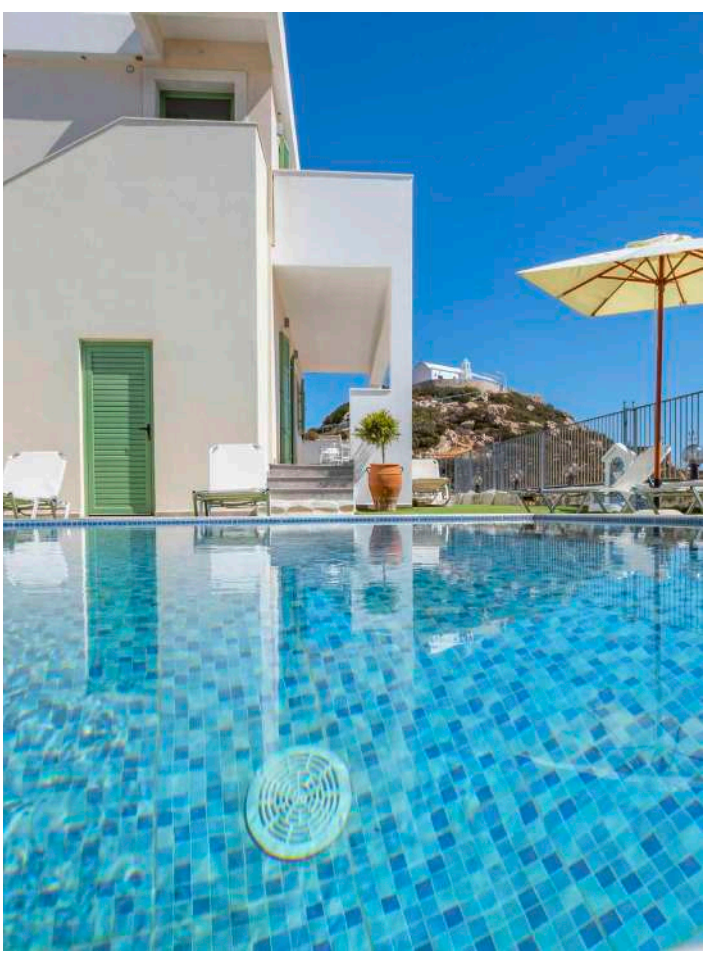

DOVE SIAMO

Amoopi, a 500 m dall'area turistica, 600 dalla spiaggia, 7 km da Pigadia e 16 dall'aeroporto. Fermata bus a 500 m.

LA SPIAGGIA

a 600 m, sabbiosa e attrezzata con lettini e ombrelloni a pagamento (teli mare non disponibili).

GLI APPARAMENTI

8 appartamenti bilocali (45 m²) e trilocali (72 m²) disposti in 3 edifici, in grado di ospitare fino a 4 occupanti, con servizi privati, asciugacapelli, aria condizionata, TV satellitare con alcuni canali italiani, connessione Wi-Fi, angolo cottura con minifrigo e terrazza o balcone.

SERVIZI

una piscina con lettini e ombrelloni a disposizione (teli mare non disponibili) e parcheggio.

Inquadra il QR e scopri l'hotel

ESCLUSIVA MERCATO ITALIANO

Appartamenti

4 Amici insieme

Wi-Fi gratis in camera

Noleggio scooter

Noleggio auto

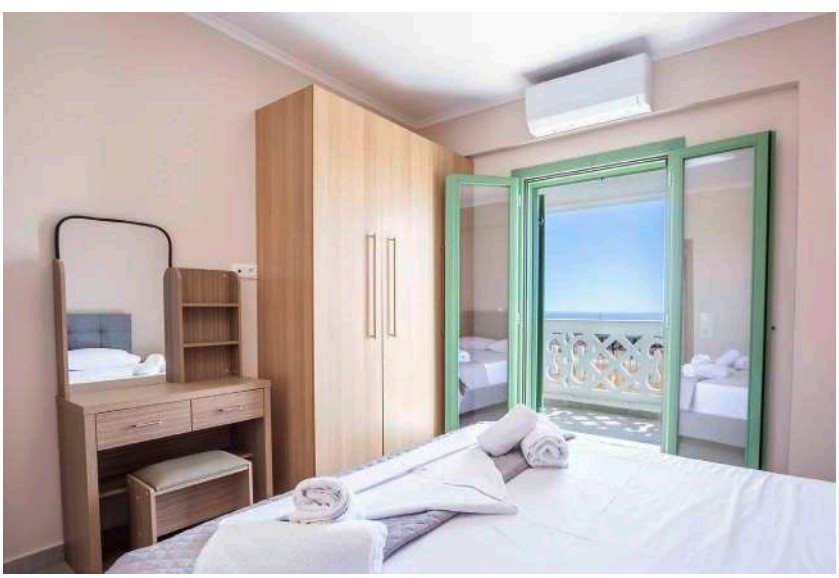

DA SAPERE

SISTEMAZIONI POSSIBILI: bilocale e trilocale standard

TRATTAMENTI POSSIBILI: solo pernottamento

Eden Viaggi ti offre molteplici soluzioni per la pianificazione del tuo viaggio, in tutti i suoi aspetti: più di 20 aeroporti da cui partire, libertà nella scelta del bagaglio e possibili combinazioni di soggiorno da 7 a 99 notti.

Per informazioni aggiuntive consulta le pagine finali.

spiaggia a 200 metri dall'hotel

Hotel Casa Garden

★★★☆☆ - **Karpathos, Amoopi**

TripAdvisor Traveller Rating
basato su **127 recensioni**, Dicembre 2025

ESPERIENZE DA VIVERE (vedi pag 38-39)

ISOLA DI SARIA | OLYMPOS | GOLDEN BEACH DIAKOFTIS | LE BAIE PIÙ BELLE IN CAICCO

LA PAROLA AI CONTROLLER 5/6

Paesaggio	5/5	**Cultura**	3/5 (5)
Mare	5/5	**Notte**	2/5

- ✓ **Ottima proposta con piscina per i più pigri**
- ✓ **A due passi da Big Amoopi, una perla amatissima dagli italiani**

Trattasi dell'hotel *Sophia,* che dal 2026 cambierà gestione ma manterrà sempre il suo stile informale e accogliente nel pieno stile della tradizione greca. Le **camere** sono **semplicemente arredate e immerse in un rigoglioso giardino** di fiori e alberi che regalano un piacevole riparo nelle ore più calde. Nonostante si trovi a brevissima distanza dalla spiaggia di Big Amoopi, dispone anche di una bella piscina ed è la soluzione adatta ai più pigri in cerca di una vacanza all'insegna del totale relax. Ci troviamo, infatti, in una delle località turistiche più famose di Karpathos, Amoopi, che deve la sua notorietà allo splendido contesto naturalistico che si offre al visitatore. La vegetazione mediterranea e il profumo delle erbe aromatiche fanno da sfondo a meravigliose cale dai colori cristallini, Big Amoopi a soli 200 metri dall'hotel, Votsalakia e più a sud Kastelia, incastonate nella frastagliata costa sudorientale dell'isola. Questo piccolo centro turistico è l'ideale per trascorrere momenti di tranquillità, abbandonando l'oziosa vita da spiaggia solo per qualche acquisto nei negozietti o per sedervi a tavola, momento culturalmente importante e conviviale anche per il popolo greco.

DOVE SIAMO

Amoopi, a 200 m dalla spiaggia di Big Amoopi e 500 da quella di Votsalakia, 300 dall'area turistica, 7 km da Pigadia e a 10 dall'aeroporto. Fermata bus a 200 m.

LA SPIAGGIA

Big Amoopi, a 200 m, è di sabbia, mentre Votsalakia, a 500 m, è di ciottoli, entrambe attrezzate con lettini e ombrelloni a pagamento (teli mare non disponibili).

LE CAMERE

47 camere (20 m²) con servizi privati, telefono, asciugacapelli, aria condizionata, TV, minifrigo, cassette di sicurezza in reception e terrazza o balcone.

RISTORANTI E BAR

sala per la prima colazione e, a pagamento, bar presso la piscina.

SERVIZI

2 piscine, di cui 1 piccola per bambini, con lettini e ombrelloni a disposizione (teli mare non disponibili). Parcheggio e connessione Wi-Fi gratuita nelle aree comuni.

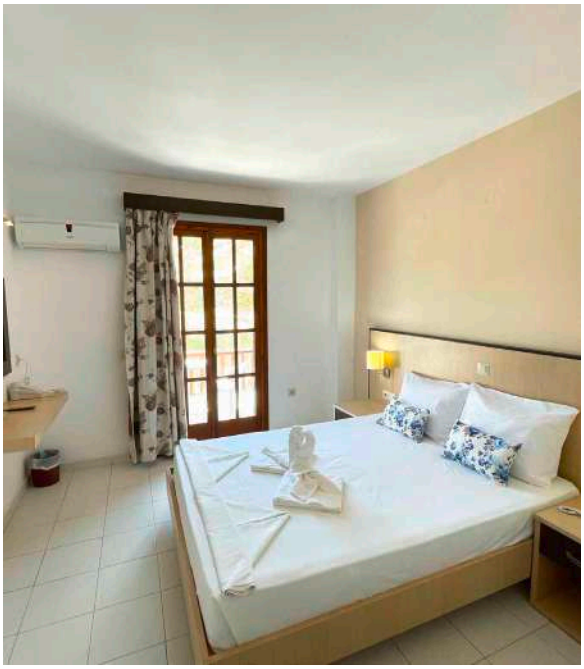

Inquadra il QR e scopri l'hotel

ESCLUSIVA MERCATO ITALIANO

Sconti under 30

Wi-Fi gratis

Noleggio scooter

Noleggio auto

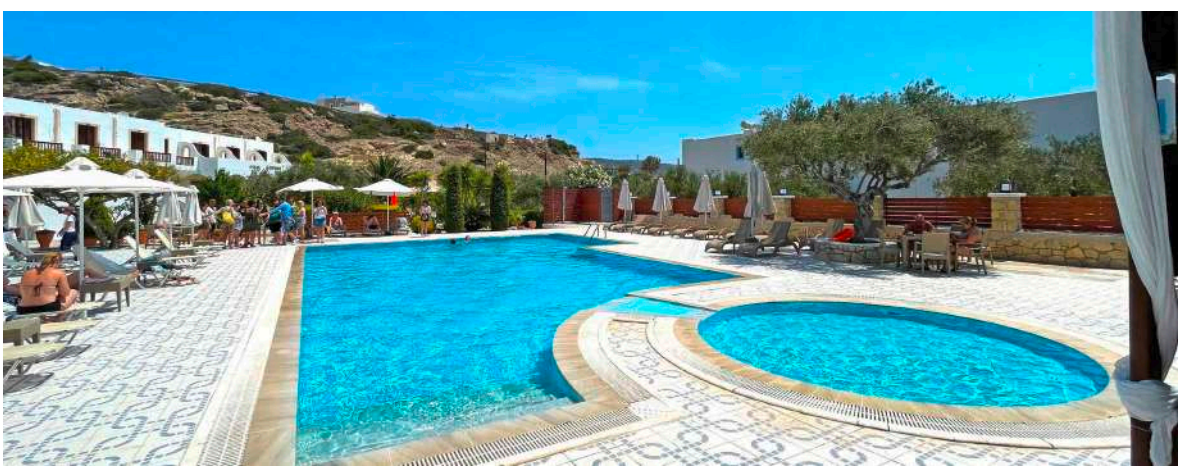

DA SAPERE

SISTEMAZIONI POSSIBILI: camera standard

TRATTAMENTI POSSIBILI: pernottamento e prima colazione

Eden Viaggi ti offre molteplici soluzioni per la pianificazione del tuo viaggio, in tutti i suoi aspetti: più di 20 aeroporti da cui partire, libertà nella scelta del bagaglio e possibili combinazioni di soggiorno da 2 a 99 notti.

Per informazioni aggiuntive consulta le pagine finali.

Inquadra il QR e scopri l'hotel

Appartamenti Anemoesa

★★☆☆☆ - **Karpathos, Amoopi**

TripAdvisor Traveller Rating
basato su **89 recensioni**, Dicembre 2025

ESCLUSIVA MERCATO ITALIANO

LA PAROLA AI CONTROLLER 5/6

Paesaggio	5/5	**Cultura**	3/5 (5)
Mare	5/5	**Notte**	2/5

- ✓ **Graziosa sistemazione per una vacanza indipendente nella superba Amoopi**
- ✓ **Proposta ideale per una vacanza tutta mare e relax**

Piccolo complesso a gestione familiare, **molto grazioso e confortevole, con unità funzionali e un'ampia piscina panoramica**. Nelle vicinanze alcuni negozietti e minimarket offrono tutto l'occorrente per una vacanza senza vincoli alberghieri ed è quindi da consigliarsi a gruppetti di amici indipendenti che desiderano scoprire una Grecia tradizionale e a tratti ancora poco contaminata dal turismo di massa. La struttura è situata in un'area tranquilla, a breve distanza dalle spiagge di Amoopi, meta particolarmente amata dagli italiani per la limpidezza del mare e dei suoi colori. È una proposta ideale per coloro che vogliono una vacanza tutto mare e relax: passeggiate in riva al mare gustandovi la suggestiva atmosfera al tramonto o sedetevi in una delle taverne che propone ottimi piatti della cucina greca. Eden consiglia di esplorare la bellissima isola di Karpathos in ogni suo angolino, approfittando delle vantaggiose tariffe dello speciale auto: raggiungete il capoluogo Pigadia o vagabondate per le tantissime e poco frequentate spiagge disseminate lungo l'isola, resterete ammaliati!

DOVE SIAMO Amoopi, a 500 m dalla spiaggia, 800 da quella di Votslakia e Big Amoopi e dall'area turistica, 6 km da Pigadia e 10 dall'aeroporto. Fermata bus a 30 m.

LA SPIAGGIA a 500 m, di sabbia e piccoli ciottoli e attrezzata con lettini e ombrelloni a pagamento (teli mare non disponibili). La spiaggia principale di Big Amoopi, più ampia e sabbiosa, e di Votsalakia, di ciottoli, si trovano a 800 m.

GLI APPARTAMENTI 22 studio (28 m², max 4 pax) e 2 appartamenti bilocali (45 m², max 4 pax) disposti su 2 piani che possono ospitare fino a 4 adulti, con servizi privati, asciugacapelli, TV satellitare con ricezione di canali italiani, telefono, angolo cottura, frigo, bollitore, terrazza o balcone e Wi-Fi gratuito. A pagamento, cassetta di sicurezza presso la reception e aria condizionata.

RISTORANTI E BAR sala per la prima colazione e 2 bar.

SERVIZI ampia piscina con idromassaggio e area per bambini, attrezzata con lettini e ombrelloni a disposizione (teli mare non disponibili). Sala TV, Wi-Fi gratuito anche nelle aree comuni e parcheggio.

Appartamenti

4 Amici insieme

Wi-Fi gratis in camera

Noleggio scooter

Noleggio auto

Esperienze da vivere
(vedi pag 38-39)

DA SAPERE

SISTEMAZIONI POSSIBILI: studio standard, bilocale standard

TRATTAMENTI POSSIBILI: solo pernottamento, pernottamento e prima colazione

Eden Viaggi ti offre molteplici soluzioni per la pianificazione del tuo viaggio, in tutti i suoi aspetti: più di 20 aeroporti da cui partire, libertà nella scelta del bagaglio e possibili combinazioni di soggiorno da 2 a 99 notti.
Per informazioni aggiuntive consulta le pagine finali.

spiaggia di amoopi

Inquadra il QR e scopri l'hotel

Pensione Esperida

🔑🔑🔑🔑🔑 - **Karpathos, Amoopi**

TripAdvisor Traveller Rating
basato su **113 recensioni**, Dicembre 2025

ESCLUSIVA MERCATO ITALIANO

LA PAROLA AI CONTROLLER 4/6

Paesaggio	3/5	**Cultura**	3/5 (5)
Mare	5/5	**Notte**	2/5

- ✓ **Stessa gestione dell'omonima eccellente taverna**
- ✓ **Perfetta per i più pigri: vitto e alloggio senza scomodarsi!**

Si tratta di un piccolissimo complesso di camere, con bagni totalmente rinnovati in stile moderno, situate sopra la Taverna Esperida, all'ingresso del piccolo centro di Amoopi e a breve distanza dalla spiaggia. Punto di forza della struttura è proprio **il ristorante, uno dei migliori e più rinomati dell'isola**, in cui sperimentare i piatti sempre freschi e genuini della cucina greca (del tutto indimenticabili sono i Karpathian Makarounes, ma non da meno anche i Dolmades avvolti nei fiori di zucca e moltissime altre specialità greche riadattate al gusto karpathiano); i clienti in mezza pensione riceveranno tanti voucher quante sono le notti di soggiorno da spendere liberamente a pranzo o cena, anche due nello stesso giorno, a seconda delle proprie esigenze. Questa piccola pensione di proprietà dalla stessa famiglia che gestisce il ristorante, può essere un interessante punto d'appoggio per chi voglia muoversi in grande libertà per tutta l'isola e vagabondare per i suggestivi villaggetti e le numerose spiagge.

DOVE SIAMO Amoopi, a 300 m dalla spiaggia, 400 da quella principale di Amoopi, 6 km da Pigadia e dal porto e 13 dall'aeroporto. Fermata autobus a 10 m con collegamenti per Pigadia.

LA SPIAGGIA di ciottoli a 300 m e di sabbia a 400, entrambe attrezzate con ombrelloni e lettini a pagamento (teli mare non disponibili).

LE CAMERE 8 camere (14 m^2), tutte rinnovate, distribuite su 1 piano e dotate di servizi privati, asciugacapelli, aria condizionata, minifrigo, connessione Wi-Fi, cassetta di sicurezza e terrazza o balcone. Sono disponibili, studio con angolo cottura, cun prezzo leggermente superiore alle camere standard.

RISTORANTI E BAR 1 ristorante e 1 bar. I clienti con la mezza pensione avranno a disposizione tanti pasti quante le notti di soggiorno, spendibili liberamente per pranzo o cena, avvisando la reception con un giorno di anticipo. La mezza pensione include un'insalata o un antipasto, un piatto principale a scelta tra 10 portate, un dessert a persona. La cena è servita tra le 18 e le 20.30.

SERVIZI sala TV, parcheggio, area giochi per bambini e connessione Wi-Fi gratuita anche nella lobby. A pagamento, negozio di souvenir.

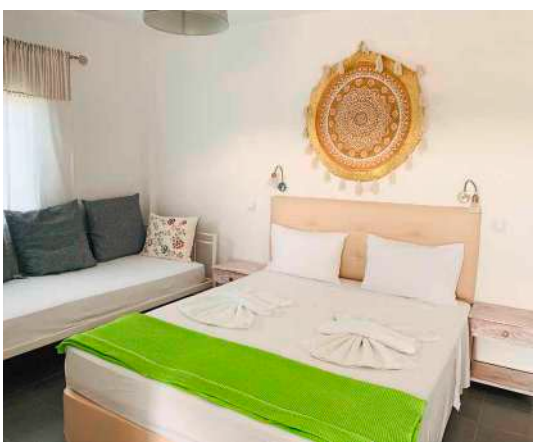

- Appartamenti
- Sconti under 30
- Sconti over 60
- Mezza pensione libera
- Wi-Fi gratis in camera
- Noleggio scooter
- Noleggio auto
- Esperienze da vivere (vedi pag 38-39)

DA SAPERE

SISTEMAZIONI POSSIBILI: camera rinnovata, studio

TRATTAMENTI POSSIBILI: pernottamento e prima colazione, mezza pensione

Eden Viaggi ti offre molteplici soluzioni per la pianificazione del tuo viaggio, in tutti i suoi aspetti: più di 20 aeroporti da cui partire, libertà nella scelta del bagaglio e possibili combinazioni di soggiorno da 2 a 99 notti.

Per informazioni aggiuntive consulta le pagine finali.

Hotel Sound Of The Sea

★★★★☆ - Karpathos, Pigadia

TripAdvisor Traveller Rating
basato su **177 recensioni**, Dicembre 2025

ESPERIENZE DA VIVERE (vedi pag 38-39)

ISOLA DI SARIA | OLYMPOS | GOLDEN BEACH DIAKOFTIS | LE BAIE PIÙ BELLE IN CAICCO

LA PAROLA AI CONTROLLER 5/6

Paesaggio	3/5	**Cultura**	3/5 (5)
Mare	4/5	**Notte**	3/5

- ✓ **Ottimi studio con superba vista mare**
- ✓ **Per una vacanza all'insegna del "suono del mare"**

Complesso di studio moderni, accoglienti e ben arredati che vi faranno sentire fin da subito come a casa. **Il punto di forza è sicuramente la vista mare**, che potrete ammirare dalla vostra sistemazione e che vi farà iniziare la giornata con un colpo d'occhio mozzafiato sull'Egeo e sulle sue acque turchesi. Ci troviamo ai margini di Pigadia, in posizione leggermente defilata che garantisce la quiete necessaria per staccare la spina e dormire cullati dal fruscio del Meltemi e naturalmente del mare, come suggerisce il nome stesso della struttura. Eden Viaggi suggerisce di abbinare fin dall'Italia il noleggio di un'auto per poter raggiungere le migliori spiagge dell'isola, da Apella a Kyra Panagia, da Damatria ad Amoopi solo per citarne alcune.

pigadia

DOVE SIAMO

Pigadia, a 350 m dalla spiaggia rocciosa di Agios Petros, 1,4 km da quella sabbiosa cittadina, 650 dal centro e dal porto e 14,5 km dall'aeroporto. Fermata bus a 1,20 km.

LA SPIAGGIA

a 350 m la spiaggia di Agios Petros è rocciosa e non attrezzata.

GLI APPARTAMENTI

34 studio (35 m^2, max 4 adulti) disposti su 2 piani, con servizi privati, asciugacapelli, aria condizionata, TV, cassetta di sicurezza, angolo cottura con frigo, terrazza o balcone vista mare e connessione Wi-Fi. Cambio biancheria da letto e da bagno rispettivamente 3 e 6 volte a settimana. Sono disponibili, con supplemento, appartamenti bilocali e family/loft, tutti vista mare.

RISTORANTI E BAR

un ristorante principale e un ristorante locale presso il porto, a poca distanza dall'hotel, dove verrà servito il pranzo per chi sceglierà la mezza pensione (h. 13:16).

SERVIZI

una piscina per adulti e una per bambini con lettini e ombrelloni a disposizione. Parcheggio e connessione Wi-Fi anche nelle aree comuni. A pagamento, massaggi e bagno turco.

SPORT

a pagamento, palestra e tennis.

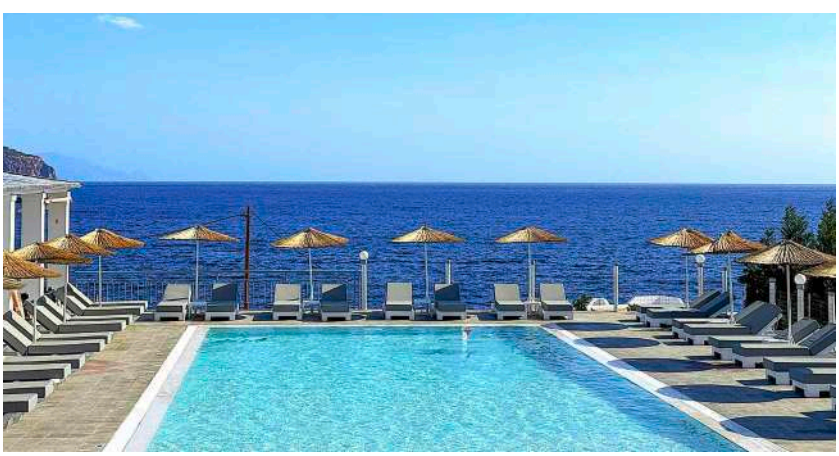

Inquadra il QR e scopri l'hotel

ESCLUSIVA MERCATO ITALIANO

Appartamenti

4 Amici insieme

Wi-Fi gratis in camera

Noleggio scooter

Noleggio auto

DA SAPERE

SISTEMAZIONI POSSIBILI: studio vista mare, bilocale vista mare, family/loft vista mare

TRATTAMENTI POSSIBILI: solo pernottamento, pernottamento e prima colazione, mezza pensione (pranzo)

Eden Viaggi ti offre molteplici soluzioni per la pianificazione del tuo viaggio, in tutti i suoi aspetti: più di 20 aeroporti da cui partire, libertà nella scelta del bagaglio e possibili combinazioni di soggiorno da 2 a 99 notti.

Per informazioni aggiuntive consulta le pagine finali.

Hotel Alex

★★★☆☆ - Karpathos, Pigadia

TripAdvisor Traveller Rating
basato su **182 recensioni**, Dicembre 2025

ESPERIENZE DA VIVERE (vedi pag 38-39)

ISOLA DI SARIA | OLYMPOS | GOLDEN BEACH DIAKOFTIS | SPIAGGIA DI AMOOPI

LA PAROLA AI CONTROLLER 6/6

Paesaggio	3/5	**Cultura**	3/5 (5)
Mare	4/5	**Notte**	3/5 (3)

✓ **Ottima proposta adult only**

Hotel molto conosciuto e apprezzato sul mercato italiano, **certamente uno dei migliori 3 stelle dell'isola, ben curato e arredato con ottimo gusto**. Dispone di camere confortevoli, immerse in un giardino che regala refrigerio nelle giornate più calde e incornicia la piacevole area piscina. La location è defilata, così da garantire assoluto relax, ma al contempo davvero strategica, a distanza di una breve passeggiata dalla lunga e bella spiaggia di Pigadia, che si snoda dal centro cittadino per 2 km in direzione nord. **N.B.** L'hotel non accetta ospiti minori di 18 anni.

DOVE SIAMO
Pigadia, a 600 m dalla spiaggia, 2 km dal centro e 12 dall'aeroporto. Fermata bus a 1 km.

LA SPIAGGIA
a 600 m, mista di sabbia e ciottoli e attrezzata con lettini e ombrelloni a pagamento (teli mare non disponibili).

LE CAMERE
25 camere disposte su 2 piani (20 m²) con servizi privati, asciugacapelli, TV satellitare con alcuni canali italiani, telefono, minifrigo, aria condizionata, connessione Wi-Fi gratuita e terrazza o balcone. A pagamento, cassetta di sicurezza.

RISTORANTI E BAR
sala colazione e 2 bar, di cui 1 presso la piscina.

SERVIZI
una piscina con lettini e ombrelloni a disposizione (teli mare non disponibili). Sala TV e connessione Wi-Fi gratuita anche nelle aree comuni. Una sera a settimana l'hotel organizza una cena barbecue nel giardino, a pagamento.

Inquadra il QR e scopri l'hotel

ESCLUSIVA MERCATO ITALIANO

Single

Wi-Fi gratis in camera

Noleggio scooter

Noleggio auto

spiaggia di pigadia

DA SAPERE
SISTEMAZIONI POSSIBILI: camera standard
TRATTAMENTI POSSIBILI: pernottamento e prima colazione

Eden Viaggi ti offre molteplici soluzioni per la pianificazione del tuo viaggio, in tutti i suoi aspetti: più di 20 aeroporti da cui partire, libertà nella scelta del bagaglio e possibili combinazioni di soggiorno da 2 a 99 notti.
Per informazioni aggiuntive consulta le pagine finali.

Hotel Diakonis

★★★☆☆ - Karpathos, Pigadia

TripAdvisor Traveller Rating
basato su **180 recensioni**, Dicembre 2025

ESPERIENZE DA VIVERE (vedi pag 38-39)

ISOLA DI SARIA | OLYMPOS | GOLDEN BEACH DIAKOFTIS | SPIAGGIA DI AMOOPI

LA PAROLA AI CONTROLLER 4/6

Paesaggio	3/5	**Cultura**	3/5 (5)
Mare	4/5	**Notte**	3/5

✓ **Un equilibrio perfetto e di buon livello tra vita balneare e un tranquillo struscio serale**

Graziosissimo complesso situato in posizione strategica, **a soli 200 metri dalla spiaggia** di sabbia e a 1 chilometro da Pigadia. Le sistemazioni sono piacevoli e ben arredate e si sviluppano attorno alla bella e ampia area piscina, che offre un angolo di pace e tranquillità anche in alta stagione. La tranquilla e modesta vita notturna di Karpathos, tra le isole greche più autentiche e profondamente legata alle tradizioni, si svolge tutta sul lungomare proprio di Pigadia, raggiungibile con una piacevole passeggiata. Il susseguirsi del vociare dei turisti, dei deliziosi profumini di piatti fatti in casa provenienti dalle taverne e dei brindisi nei barettini affacciati sul porticciolo rendono le serate estive un vero e proprio momento conviviale, immergendosi nella genuinità e nell'accoglienza del popolo greco.

DOVE SIAMO
Pigadia, a 250 m dalla spiaggia, 1,5 km dal centro e 12 dall'aeroporto. Stazione dei bus a 1,5 km.

LA SPIAGGIA
a 250 m, di sabbia e attrezzata con lettini e ombrelloni a pagamento (teli mare non disponibili).

LE CAMERE
45 camere (22 m^2) con servizi privati, TV con canali italiani, minifrigo, asciugacapelli, Wi-Fi, telefono e balcone o terrazza. A pagamento, aria condizionata e cassetta di sicurezza.

RISTORANTI E BAR
sala per la prima colazione.

SERVIZI
una piscina con area per bambini, con lettini e ombrelloni a disposizione (teli mare non disponibili) e Wi-Fi gratuito anche presso la reception.

Inquadra il QR e scopri l'hotel

ESCLUSIVA MERCATO ITALIANO

Sconti under 30

Sconti over 60

Wi-Fi gratis in camera

Noleggio scooter

Noleggio auto

spiaggia di pigadia

DA SAPERE

SISTEMAZIONI POSSIBILI: camera standard

TRATTAMENTI POSSIBILI: pernottamento e prima colazione

Eden Viaggi ti offre molteplici soluzioni per la pianificazione del tuo viaggio, in tutti i suoi aspetti: più di 20 aeroporti da cui partire, libertà nella scelta del bagaglio e possibili combinazioni di soggiorno da 2 a 99 notti.

Per informazioni aggiuntive consulta le pagine finali.

Inquadra il QR e scopri l'hotel

Hotel Seven Stars

★★★☆☆ - **Karpathos, Pigadia**

TripAdvisor Traveller Rating
basato su **120 recensioni**, Dicembre 2025

ESCLUSIVA MERCATO ITALIANO

LA PAROLA AI CONTROLLER 4/6

Paesaggio	3/5	**Cultura**	3/5 (5)
Mare	4/5	**Notte**	3/5

- ✓ **In posizione panoramica da cui ammirare la sottostante Pigadia**
- ✓ **Ottima proposta con piscina per i più pigri**

Hotel di buona qualità rispetto agli standard karpathiani, che deve il suo nome ai sette figli dei proprietari e noto fino a qualche tempo fa come uno dei migliori dell'isola, apprezzato in particolare per la bella piscina. E' ubicato su una collinetta, in bella posizione panoramica da cui ammirare la sottostante Pigadia. Non essendo direttamente sulla spiaggia, i più pigri potranno approfittare della piscina per il più totale relax. La sera, invece, potrete scendere fino al porto con una bella passeggiata, raggiungere una delle tante taverne per assaporare le bontà locali e immergervi nel festoso clima greco.

DOVE SIAMO Pigadia, a 400 m dalla spiaggia, 600 dal centro città, 1 km dal porto e a 17 dall'aeroporto. Fermata dell'autobus a 400 m con collegamenti per le principali località turistiche.

LA SPIAGGIA a 400 m, di sabbia mista a piccoli ciottoli, attrezzata con lettini e ombrelloni a pagamento (teli mare disponibili in hotel).

LE CAMERE 60 camere (18 m^2) distribuite su 2 piani con servizi privati, asciugacapelli, telefono, TV satellitare con alcuni canali italiani, connessione Wi-Fi, cassetta di sicurezza, minifrigo e terrazza o balcone. A pagamento, aria condizionata. Sono disponibili, con supplemento, camere con vista mare laterale e studio che dispongono di un angolo cottura attrezzato.

RISTORANTI E BAR una sala per la colazione e, a pagamento, uno snack bar presso la piscina.

SERVIZI una piscina, con area separata per bambini e idromassaggio, attrezzata con ombrelloni, lettini e teli mare a disposizione. Sala TV con alcuni canali italiani, parcheggio e Wi-Fi gratuita anche nella lobby. A pagamento, minimarket, negozio di souvenir, parrucchiere e servizio medico (entrambi su richiesta) e, nelle vicinanze, possibilità di noleggio biciclette.

Sconti under 30

Sconti over 60

Wi-Fi gratis in camera

Noleggio scooter

Noleggio auto

Esperienze da vivere (vedi pag 38-39)

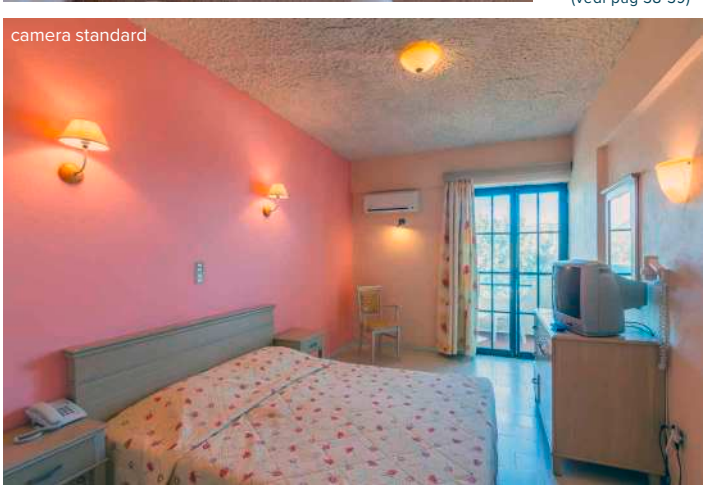
camera standard

DA SAPERE

SISTEMAZIONI POSSIBILI: camera standard, vista mare laterale, studio standard

TRATTAMENTI POSSIBILI: solo pernottamento in studio, pernottamento e prima colazione

Eden Viaggi ti offre molteplici soluzioni per la pianificazione del tuo viaggio, in tutti i suoi aspetti: più di 20 aeroporti da cui partire, libertà nella scelta del bagaglio e possibili combinazioni di soggiorno da 3 a 99 notti.
Per informazioni aggiuntive consulta le pagine finali.

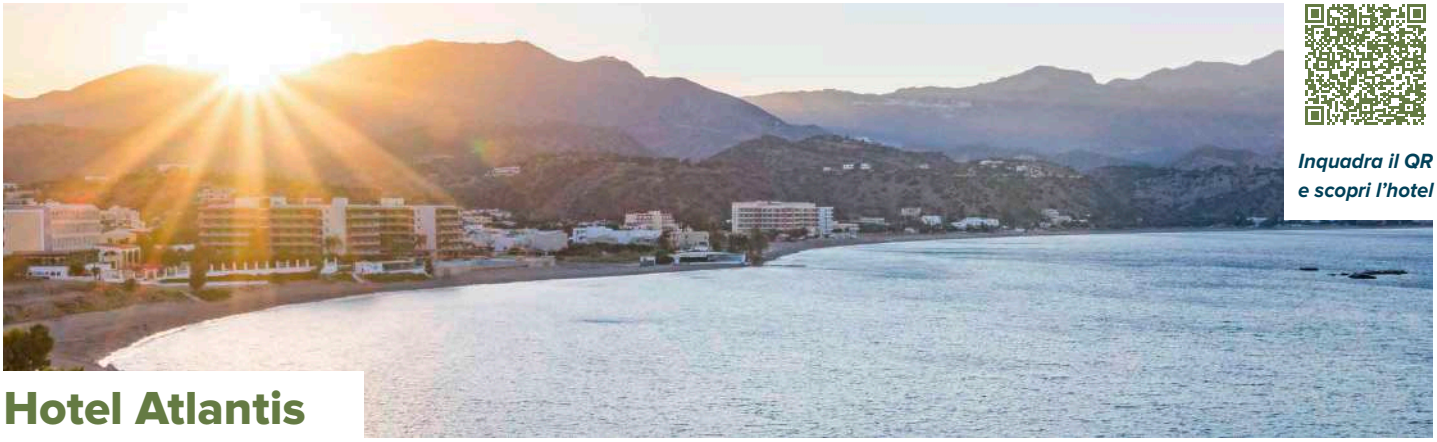

Inquadra il QR e scopri l'hotel

Hotel Atlantis

★★★☆☆ - **Karpathos, Pigadia**

TripAdvisor Traveller Rating
basato su **7 recensioni**, Dicembre 2025

ESCLUSIVA MERCATO ITALIANO

NOVITÀ

LA PAROLA AI CONTROLLER 3/6

Paesaggio	3/5	**Cultura**	3/5 (5)
Mare	4/5	**Notte**	3/5

- ✓ **Location invidiabile in pieno centro di Pigadia**
- ✓ **Ideale per coniugare il relax balneare con una tranquilla vita serale**

Accogliente hotel a gestione famigliare ubicato in pieno centro a Pigadia, proprio **sulla piazza principale**, da cui parte la graziosa via dello shopping. Con pochi passi potrete raggiungere numerosi ristorantini del porto con ottimo pesce fresco, oltre ad alcuni locali serali come il grazioso Anoi, con romantica vista sulla baia. La bella e ampia spiaggia di Pigadia, ottima soluzione per qualche giornata di totale relax, si trova a pochi minuti ma sicuramente l'isola merita di essere esplorata date le numerose e bellissime spiagge piuttosto che i tanti pittoreschi paesini arroccati sulla roccia. In tal senso, imperdibile il noleggio auto a prezzi davvero competitivi per gli amanti delle vacanze in completa libertà.

SERVIZI una piscina con utilizzo di lettini e ombrelloni, sala con TV satellitare e connessione Wi-Fi gratuita nelle aree comuni.

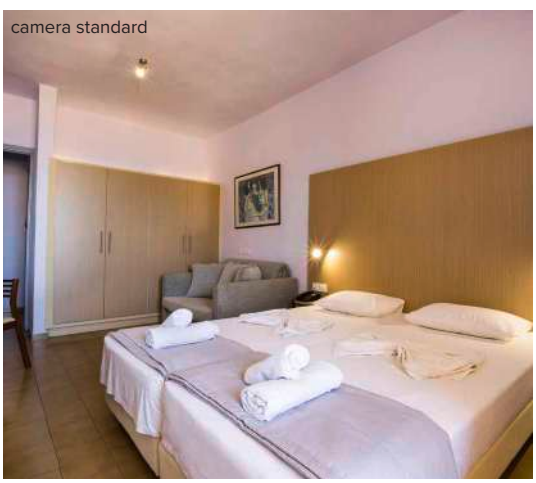
camera standard

Noleggio scooter

Noleggio auto

Esperienze da vivere
(vedi pag 38-39)

DOVE SIAMO Pigadia, in pieno centro, a 20 m dal mare, 200 dalla spiaggia attrezzata e 15 km dall'aeroporto. Fermata del bus a 100 m.

LA SPIAGGIA di sabbia mista a ciottoli, a 200 m e attrezzata con ombrelloni e lettini a pagamento (teli mare non disponibili).

LE CAMERE 39 camere tra cui camere standard vista piscina e con supplemento, camere vista mare e deluxe vista mare, distribuite su 4 piani, tutte dotate di servizi privati, asciugacapelli, aria condizionata, TV satellitare, bollitore per il caffè, minifrigo, cassetta di sicurezza, balcone.

RISTORANTI E BAR una sala per la colazione, un presso la piscina. Il pranzo, per chi prenota la mezza pensione, sarà servito presso una taverna presso il porto, con una scelta à la carte da un set menu di 5 portate. (L'orario per il pranzo è dalle 13 alle 18).

DA SAPERE

SISTEMAZIONI POSSIBILI: camera standard vista piscina, standard vista mare, tripla deluxe vista mare

TRATTAMENTI POSSIBILI: pernottamento e prima colazione, mezza pensione (pranzo)

Eden Viaggi ti offre molteplici soluzioni per la pianificazione del tuo viaggio, in tutti i suoi aspetti: più di 20 aeroporti da cui partire, libertà nella scelta del bagaglio e possibili combinazioni di soggiorno da 2 a 99 notti.
Per informazioni aggiuntive consulta le pagine finali.

Inquadra il QR e scopri l'hotel

la spiaggia di pigadia

Lemon Tree House

★★★☆☆ - **Karpathos, Pigadia**

LA PAROLA AI CONTROLLER 5/6

Paesaggio	3/5	**Cultura**	3/5 (5)
Mare	4/5	**Notte**	3/5

- ✓ **Edificio storico da poco riconvertito in struttura ricettiva**
- ✓ **Perfetto per chi apprezza l'atmosfera intima e raccolta**

Gradevole struttura dai colori tenui con tocchi più vivaci, **rinnovata nel 2019** in chiave moderna, funzionale e accogliente e al contempo **rispettando il passato storico dell'edificio**. La costruzione risale, infatti, al tardo '800 e mantiene ora uno stile neoclassico pulito e minimale, mentre il nome deriva dall'imponente albero di limoni che un tempo regalava ombra. Oggigiorno l'albero non esiste più ma molti suoi "figli" sono stati piantati nei dintorni appena fuori Pigadia e sono ancora ammirabili. A Karpathos non solo gli occhi vengono viziati dalla bellezza poiché è un'isola anche estremamente profumata, grazie alla presenza di numerose varietà di erbe aromatiche. Noleggiate un'auto e giratela un po' ovunque con i finestrini abbassati, mentre la sera vi basterà uscire a piedi per godervi una piacevolissima atmosfera conviviale seduti ai tavolini del porticciolo di Pigadia. Affollate anche voi insieme ai tanti turisti le taverne con cucina tipica e sostanziosa o sorseggiate un cocktail nei barettini che rallegrano e colorano la passeggiata lungomare.

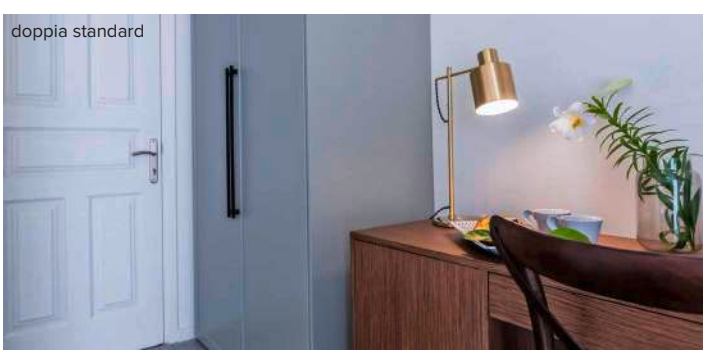
doppia standard

DOVE SIAMO Pigadia, a 100 m dal centro, 450 dal porto, 800 dalla spiaggia di Afoti e 17 km dall'aeroporto. Fermata bus a 500 m.

LA SPIAGGIA a 800 m, di sabbia, attrezzata con lettini e ombrelloni a pagamento (teli mare non disponibili).

LE CAMERE 14 camere (30-35 m²) disposte su 3 piani con servizi privati, asciugacapelli, telefono, minifrigo, aria condizionata, TV satellitare, connessione Wi-Fi, cassetta di sicurezza e terrazza o balcone.

RISTORANTI E BAR sala per la prima colazione.

TripAdvisor Traveller Rating
basato su **42 recensioni**, Dicembre 2025

ESCLUSIVA MERCATO ITALIANO

SERVIZI connessione Wi-Fi anche nelle aree comuni.

doppia standard

Wi-Fi gratis in camera

Noleggio scooter

Noleggio auto

Esperienze da vivere
(vedi pag 38-39)

DA SAPERE

SISTEMAZIONI POSSIBILI: camera standard

TRATTAMENTI POSSIBILI: pernottamento e prima colazione

Eden Viaggi ti offre molteplici soluzioni per la pianificazione del tuo viaggio, in tutti i suoi aspetti: più di 20 aeroporti da cui partire, libertà nella scelta del bagaglio e possibili combinazioni di soggiorno da 7 a 99 notti.

Per informazioni aggiuntive consulta le pagine finali.

Inquadra il QR e scopri l'hotel

Appartamenti Regina

★★☆☆☆ - **Karpathos, Pigadia**

TripAdvisor Traveller Rating
basato su **129 recensioni**, Dicembre 2025

ESCLUSIVA MERCATO ITALIANO

LA PAROLA AI CONTROLLER 4/6

Paesaggio	3/5	**Cultura**	3/5 (5)
Mare	4/5	**Notte**	3/5

✓ **Unità funzionali per una vacanza libera da vincoli e orari**

Grazioso complesso composto da appartamenti e studio, con buona posizione nel centro di Pigadia, anche se non nelle immediate vicinanze del mare (comunque raggiungibile con una bella passeggiata). È una **buona proposta per chi cerca una sistemazione confortevole e pratica**, che garantisca la massima indipendenza e una base d'appoggio tra un'esplorazione e l'altra dell'isola. Sebbene sia un 2*, per i servizi che offre può essere considerato un buon 3*.

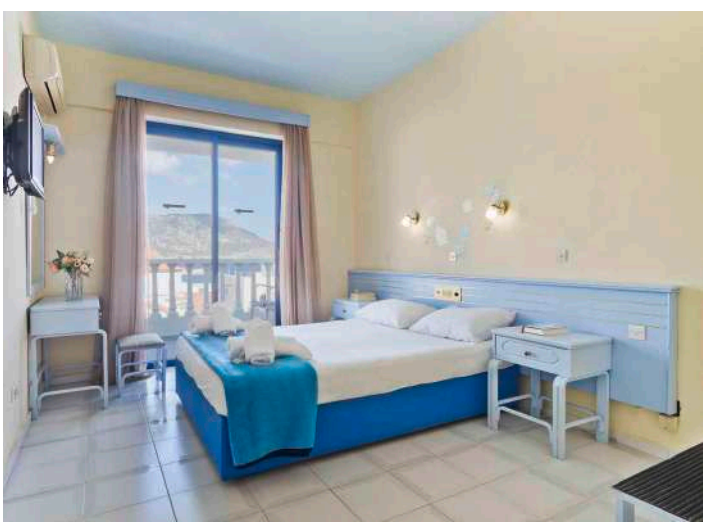

DOVE SIAMO Pigadia, a 600 m dalla spiaggia e dal porto, 200 dal centro città e 17 km dall'aeroporto. Fermata dell'autobus a 300 m con collegamenti per le principali località turistiche.

LA SPIAGGIA a 600 m, di sabbia mista a ciottoli, attrezzata con ombrelloni e lettini a pagamento (teli mare non disponibili).

GLI APPARTAMENTI 28 unità suddivise in 16 studio monolocali (24 m^2) e 12 appartamenti bilocali (34 m^2) in grado di ospitare fino a 4 occupanti, distribuite su 5 piani. Tutte le unità sono dotate di servizi privati, asciugacapelli, aria condizionata. telefono, TV satellitare con alcuni canali italiani, connessione Wi-Fi, minifrigo, angolo cottura e terrazzo o balcone. A pagamento, cassetta di sicurezza. Cambio lenzuola 2 volte a settimana e cambio asciugamani 3 volte a settimana.

RISTORANTI E BAR uno snack bar presso la piscina.

SERVIZI una piscina con area separata per i bambini, attrezzata con lettini e ombrelloni a disposizione (teli mare non disponibili). Sala TV con alcuni canali italiani e connessione Wi-Fi gratuita anche nella lobby.

Appartamenti

4 Amici insieme

Wi-Fi gratis in camera

Noleggio scooter

Noleggio auto

Esperienze da vivere
(vedi pag 38-39)

DA SAPERE

SISTEMAZIONI POSSIBILI: studio standard, bilocale standard

TRATTAMENTI POSSIBILI: solo pernottamento, pernottamento e prima colazione

Eden Viaggi ti offre molteplici soluzioni per la pianificazione del tuo viaggio, in tutti i suoi aspetti: più di 20 aeroporti da cui partire, libertà nella scelta del bagaglio e possibili combinazioni di soggiorno da 2 a 99 notti.
Per informazioni aggiuntive consulta le pagine finali.

Inquadra il QR e scopri l'hotel

Appartamenti Iris

🔑🔑🔑🔑🔑 - **Karpathos, Pigadia**

TripAdvisor Traveller Rating
basato su **45 recensioni**, Dicembre 2025

ESCLUSIVA MERCATO ITALIANO

LA PAROLA AI CONTROLLER 4/6

Paesaggio	3/5	**Cultura**	3/5 (5)
Mare	4/5	**Notte**	3/5 (3)

✓ **Buona proposta per viaggiatori indipendenti, che cercano la comodità rispetto alla spiaggia**

Piccolissimo complesso di appartamenti monolocali arredati in modo semplice ma funzionale e confortevole. Loro punto di forza è certamente la **straordinaria posizione a pochi passi dalla bella spiaggia** di Pigadia, la più estesa dell'isola, subito oltre la stradina lungomare, ben due chilometri di fine sabbia e ciottoli lambiti da acque cristalline e sempre molto tranquille che gli amanti del mare apprezzeranno! Con una passeggiata è possibile raggiungere il centro del capoluogo, l'unico un po' più animato di sera in questa tranquilla isola.

Appartamenti

Wi-Fi gratis in camera

Noleggio scooter

Noleggio auto

Esperienze da vivere
(vedi pag 38-39)

DOVE SIAMO Pigadia, a 50 m dalla spiaggia, 2 km dal centro e 17 dall'aeroporto. Fermata bus in centro.

LA SPIAGGIA di sabbia mista a ciottoli, attrezzata con lettini e ombrelloni a pagamento (teli mare non disponibili).

GLI APPARTAMENTI 7 studio (25 m²) con servizi privati, asciugacapelli, TV, connessione Wi-Fi, angolo cottura con minifrigo e terrazza o balcone. A pagamento, aria condizionata e cassette di sicurezza in reception. Cambio biancheria da letto e da bagno 2 volte/settimana.

RISTORANTI E BAR uno snack bar.

SERVIZI parcheggio e connessione Wi-Fi anche nelle aree comuni. A pagamento, servizio medico (su richiesta).

DA SAPERE

SISTEMAZIONI POSSIBILI: studio standard

TRATTAMENTI POSSIBILI: solo pernottamento, pernottamento e prima colazione

Eden Viaggi ti offre molteplici soluzioni per la pianificazione del tuo viaggio, in tutti i suoi aspetti: più di 20 aeroporti da cui partire, libertà nella scelta del bagaglio e possibili combinazioni di soggiorno da 2 a 99 notti.
Per informazioni aggiuntive consulta le pagine finali.

Inquadra il QR e scopri l'hotel

Hotel Olympic

★★☆☆☆ Superior - **Karpathos, Pigadia**

LA PAROLA AI CONTROLLER 4/6

Paesaggio	3/5	**Cultura**	3/5 (5)
Mare	4/5	**Notte**	3/5

✓ **A due passi dal graziosissimo porticciolo**

Si tratta di un hotel semplice ma **curato ed accogliente dotato di camere spaziose**, la maggior parte con piacevole vista sulla bella baia di Pigadia. Da sottolineare a questo proposito la posizione dell'hotel a breve distanza dalla spiaggia e dal centro cittadino, che la sera si trasforma in un centro animato grazie ai numerosi negozietti di artigianato locale, le tante taverne greche e i ristoranti. Si tratta sicuramente di un'ottima base d'appoggio per andare alla scoperta dell'isola e delle sue bellissime spiagge (imperdibile Apella a circa 20 km), approfittando dello speciale auto o dei mezzi pubblici.

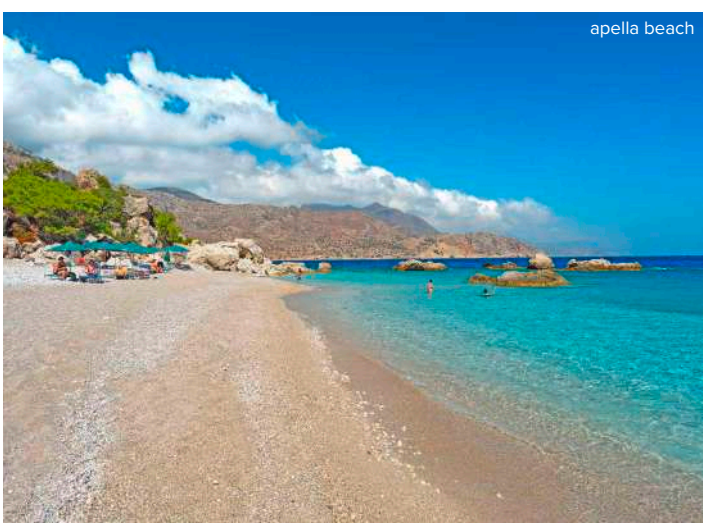
apella beach

DOVE SIAMO Pigadia, a 500 m dalla spiaggia, 300 dal centro, 17 km dall'aeroporto e 20 dalla spiaggia di Apella. Stazione degli autobus a 300 m dall'hotel con collegamenti per le principali località turistiche.

LA SPIAGGIA a 500 m, di sabbia mista a ciottoli, attrezzata con ombrelloni e lettini a pagamento (teli mare non disponibili).

LE CAMERE 42 camere (20 m^2) distribuite su 4 piani, con servizi privati, asciugacapelli, telefono, TV con alcuni canali italiani, connessione Wi-Fi, minifrigo e balcone o veranda. A pagamento, cassetta di sicurezza in reception e aria condizionata.

RISTORANTI E BAR sala per la prima colazione e, a pagamento, uno snack bar presso la piscina.

TripAdvisor Traveller Rating
basato su **92 recensioni**, Dicembre 2025

SERVIZI una piscina, con area separata per bambini, attrezzata con ombrelloni e lettini a disposizione (teli mare non disponibili). Sala TV, area giochi per bambini, parcheggio e connessione Wi-Fi gratuita anche presso le aree comuni. A pagamento e su richiesta, servizio medico.

Wi-Fi gratis in camera

Noleggio scooter

Noleggio auto

Esperienze da vivere
(vedi pag 38-39)

camera tipo

DA SAPERE
SISTEMAZIONI POSSIBILI: camera standard
TRATTAMENTI POSSIBILI: pernottamento e prima colazione

Eden Viaggi ti offre molteplici soluzioni per la pianificazione del tuo viaggio, in tutti i suoi aspetti: più di 20 aeroporti da cui partire, libertà nella scelta del bagaglio e possibili combinazioni di soggiorno da 2 a 99 notti.
Per informazioni aggiuntive consulta le pagine finali.

Inquadra il QR e scopri l'hotel

Hotel Iolkos

★★☆☆☆ - **Karpathos, Pigadia**

LA PAROLA AI CONTROLLER 4/6

Paesaggio	3/5	**Cultura**	3/5 (5)
Mare	4/5	**Notte**	3/5

✓ **Ottimo location, nel pieno centro di Pigadia**

Struttura semplice ma confortevole situata nella zona alta di Pigadia, da cui **si possono raggiungere con una breve passeggiata sia la bella spiaggia che il centro cittadino**, tranquillo di giorno e movimentato la sera. Subito dopo il tramonto si accende, si distinguono una miriade di taverne tipiche, ristoranti internazionali, negozietti di artigianato locale e piccoli chioschi a cui fermarsi per una economica e saporita pita gyros. Di giorno, invece, è un buon punto di partenza per esplorare Karpathos da nord a sud con uno scooter, con un'auto o grazie al comodo servizio di autobus pubblici, sarà facile raggiungere le bellissime spiagge vicine!

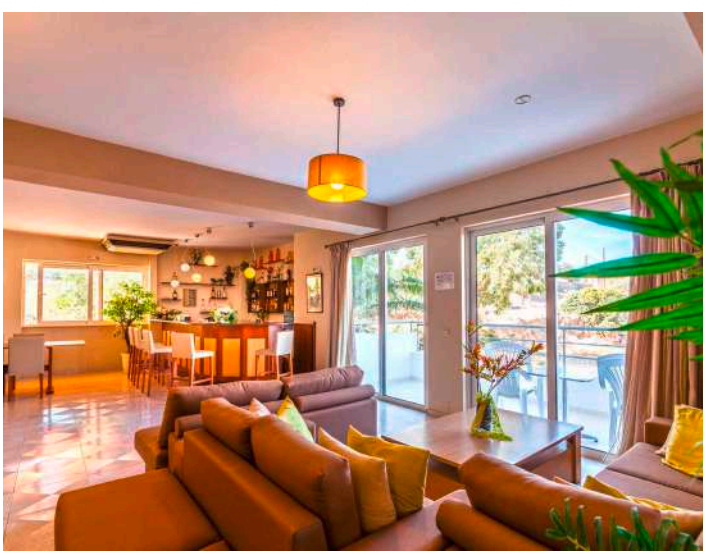

DOVE SIAMO Pigadia, 250 m dal centro, 500 dalla spiaggia e 17 km dall'aeroporto. Stazione degli autobus a 250 m dall'hotel.

LA SPIAGGIA a 500 m, di sabbia mista a piccoli ciottoli, attrezzata con ombrelloni e lettini a pagamento (teli mare non disponibili).

LE CAMERE 38 camere (15 m^2) distribuite su 4 piani con servizi privati, asciugacapelli, telefono, TV satellitare con alcuni canali italiani, connessione Wi-Fi e terrazza o balcone. A pagamento, aria condizionata, cassette di sicurezza presso la reception e minifrigo.

RISTORANTI E BAR una sala per la prima colazione e a pagamento, un bar.

TripAdvisor Traveller Rating
basato su **95 recensioni**, Dicembre 2025

SERVIZI una piccola piscina attrezzata con lettini e ombrelloni a disposizione (teli mare non disponibili). Sala TV con canali italiani e connessione Wi-Fi gratuita anche nella lobby. A pagamento e su richiesta, servizio medico.

SPORT una palestra.

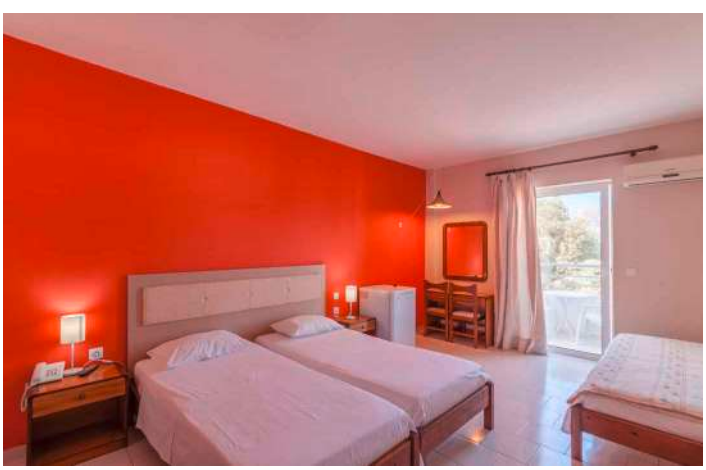

Single

Wi-Fi gratis in camera

Noleggio scooter

Noleggio auto

Esperienze da vivere
(vedi pag 38-39)

DA SAPERE

SISTEMAZIONI POSSIBILI: camera standard

TRATTAMENTI POSSIBILI: pernottamento e prima colazione

Eden Viaggi ti offre molteplici soluzioni per la pianificazione del tuo viaggio, in tutti i suoi aspetti: più di 20 aeroporti da cui partire, libertà nella scelta del bagaglio e possibili combinazioni di soggiorno da 2 a 99 notti.

Per informazioni aggiuntive consulta le pagine finali.

Inquadra il QR e scopri l'hotel

Hotel Oceanis

★★★☆☆ - **Karpathos, Pigadia**

TripAdvisor Traveller Rating
basato su **169 recensioni**, Dicembre 2025

Wi-Fi gratis in camera

Noleggio scooter

Noleggio auto

Esperienze da vivere
(vedi pag 38-39)

LA PAROLA AI CONTROLLER 5/6

Paesaggio	3/5	**Cultura**	3/5 (5)
Mare	4/5	**Notte**	3/5

✓ **Recentemente rinnovato in una posizione strategica nel pieno centro di Pigadia**

Consigliato ad una clientela informale e dinamica, si tratta di un **hotel che gode di una posizione eccellente** nel cuore di Pigadia, le camere sono state completamente rinnovate e piu recentemente anche le aree comuni dando all'hotel un look totalmente nuovo, gode inoltre di una bella vista panoramica sul mare da tutte le camere. L'hotel si trova infatti vicinissimo alla zona del porto animata da ottimi ristorantini, bar e negozi, e offre la possibilità di godere di un soggiorno balneare grazie alla vicinanza della bella spiaggia di Pigadia, raggiungibile con una piacevole passeggiata.

centro di pigadia

spiaggia di pigadia

DOVE SIAMO Pigadia, a 50 m dalla spiaggia, 100 dal centro e 13 km dall'aeroporto. Fermata del bus a 20 m.

LA SPIAGGIA di sabbia, situata a 80 metri, attrezzata con ombrelloni e lettini a pagamento (teli mare non disponibili).

LE CAMERE 55 camere (12 m^2) superior rinnovate distribuite su 4 piani con servizi privati, asciugacapelli, telefono, TV satellitare, connessione Wi-Fi, aria condizionata, minifrigo e balcone o terrazza vista mare. A pagamento, cassetta di sicurezza presso la reception.

RISTORANTI E BAR una sala per la colazione e un bar/caffetteria.

SERVIZI sala TV e connessione Wi-Fi gratuita nelle aree comuni.

DA SAPERE

SISTEMAZIONI POSSIBILI: camera superior rinnovata

TRATTAMENTI POSSIBILI: pernottamento e prima colazione

Eden Viaggi ti offre molteplici soluzioni per la pianificazione del tuo viaggio, in tutti i suoi aspetti: più di 20 aeroporti da cui partire, libertà nella scelta del bagaglio e possibili combinazioni di soggiorno da 7 a 99 notti.

Per informazioni aggiuntive consulta le pagine finali.

Inquadra il QR e scopri l'hotel

Hotel Panorama

★★☆☆☆ - **Karpathos, Pigadia**

LA PAROLA AI CONTROLLER 4/6

Paesaggio	3/5	**Cultura**	3/5 (5)
Mare	4/5	**Notte**	3/5

✓ **Atmosfera familiare e cordiale per sentirsi coccolati**

Grazioso hotel, semplice ma funzionale, situato a Pigadia, il cui centro si trova nelle immediate vicinanze. **L'atmosfera calda e accogliente della gestione familiare vi farà sentire come a casa**, grazie alla cordialità dei proprietari, sempre pronti a consigliarvi una buona taverna dove assaporare i gusti della cucina locale. In alternativa, è sufficiente una breve passeggiata per raggiungere il centro dove numerose taverne offrono eccezionali scelte di cibo tipico karpathiano e greco in generale. Chi cerca un po' di ambiente serale potrà divertirsi senza dubbio al Life Club.

DOVE SIAMO Pigadia, a 300 m dalla spiaggia, 500 dal centro città e 18 km dall'aeroporto. Fermata bus a 450 m con collegamenti per le principali località turistiche.

LA SPIAGGIA mista, di sabbia e piccoli ciottoli, a 300 m, attrezzata con ombrelloni e lettini a pagamento (teli mare non disponibili).

LE CAMERE 32 camere (22 m^2) distribuite su 4 piani con servizi privati, telefono, asciugacapelli, aria condizionata, TV satellitare con alcuni canali italiani, minifrigo, connessione Wi-Fi e terrazza o balcone. A pagamento, cassette di sicurezza presso la reception.

RISTORANTI E BAR una sala per la prima colazione e un bar.

TripAdvisor Traveller Rating
basato su **119 recensioni**, Dicembre 2025

SERVIZI sala TV con alcuni canali italiani e connessione Wi-Fi gratuita anche nelle aree comuni. A pagamento, servizio medico e lavanderia (su richiesta), nelle vicinanze possibilità di noleggio biciclette.

spiaggia di pigadia

Single

Wi-Fi gratis in camera

Noleggio scooter

Noleggio auto

Esperienze da vivere
(vedi pag 38-39)

DA SAPERE

SISTEMAZIONI POSSIBILI: camera standard

TRATTAMENTI POSSIBILI: pernottamento e prima colazione

Eden Viaggi ti offre molteplici soluzioni per la pianificazione del tuo viaggio, in tutti i suoi aspetti: più di 20 aeroporti da cui partire, libertà nella scelta del bagaglio e possibili combinazioni di soggiorno da 2 a 99 notti.

Per informazioni aggiuntive consulta le pagine finali.

Inquadra il QR e scopri l'hotel

Appartamenti Potali Bay

★★★☆☆ - **Karpathos, Lefkos**

TripAdvisor Traveller Rating
basato su **21 recensioni**, Dicembre 2025

Appartamenti

4 Amici insieme

Wi-Fi gratis in camera

Noleggio scooter

Noleggio auto

LA PAROLA AI CONTROLLER 4/6

Paesaggio	5/5	**Cultura**	1/5
Mare	5/5	**Notte**	1/5

✓ **Per chi cerca semplicemente sole e mare!**

Si tratta dell'**unico edificio costruito in pratica direttamente sulla spiaggia** di Potali, una piccola baia incorniciata tra i colori cristallini dell'Egeo e le brulle colline sullo sfondo. Dispone di studio e maisonette su 2 piani che possono ospitare fino a 4 occupanti, ben arredati e con angolo cottura discretamente funzionale. In alternativa, il ristorante sottostante, facente parte della proprietà e aperto al pubblico, è perfetto per non perdere nemmeno un minuto di sole e rilassarsi nel piccolo giardino che separa la struttura dalla spiaggia. Data la sua posizione isolata, si tratta senza dubbio della soluzione giusta per chi desidera staccare completamente la spina e allontanarsi dalle zone più turistiche dell'isola, Pigadia e Amoopi, per rigenerarsi. Eden suggerisce comunque di munirsi di auto al seguito per esplorare la costa occidentale e raggiungere anche la vicina Lefkos, in cui trovare qualche servizio e altre 3 splendide spiagge.

SERVIZI parcheggio e connessione Wi-Fi.

studio

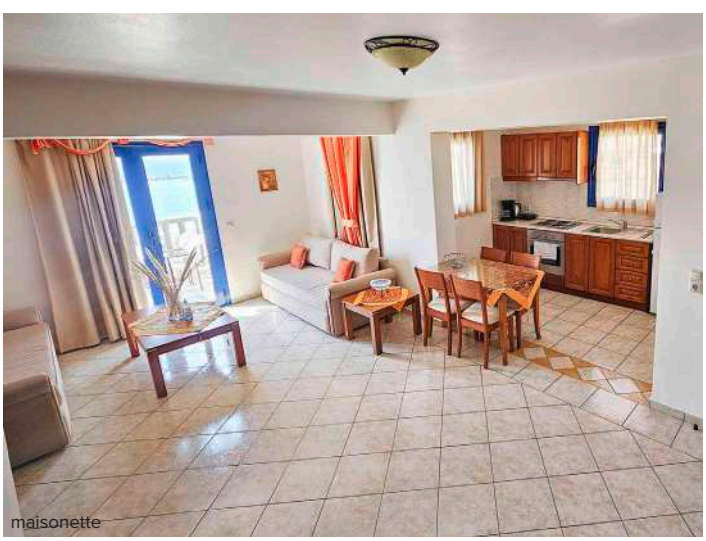

maisonette

DOVE SIAMO Potali, direttamente sulla spiaggia, a 1,5 km da quella di Lefkos, 33 da Pigadia e 31 dall'aeroporto.

LA SPIAGGIA direttamente sulla spiaggia di ciottoli e attrezzata con lettini e ombrelloni a pagamento (teli mare non disponibili).

GLI APPARTAMENTI 12 tra studio e maisonette (queste ultime su 2 piani, max 4 adulti) disposte in 5 edifici di 2 piani con servizi privati, asciugacapelli, connessione Wi-Fi, angolo cottura con minifrigo e terrazza o balcone. A pagamento, aria condizionata e cassetta di sicurezza.

DA SAPERE

SISTEMAZIONI POSSIBILI: studio, maisonette

TRATTAMENTI POSSIBILI: solo pernottamento

Eden Viaggi ti offre molteplici soluzioni per la pianificazione del tuo viaggio, in tutti i suoi aspetti: più di 20 aeroporti da cui partire, libertà nella scelta del bagaglio e possibili combinazioni di soggiorno da 2 a 99 notti.

Per informazioni aggiuntive consulta le pagine finali.

Inquadra il QR e scopri l'hotel

Appartamenti Gliko Oniro

🔑🔑🔑🔑🔑 - **Karpathos, Lefkos**

TripAdvisor Traveller Rating
basato su **8 recensioni**, Dicembre 2025

LA PAROLA AI CONTROLLER 4/6

Paesaggio	5/5	**Cultura**	3/5 (5)
Mare	5/5	**Notte**	1/5

✔ **Per chi cerca l'eccellenza a livello di mare e panorama**

Si tratta di un piccolo complesso di studio, semplici ed essenziali, ma con una **bella posizione panoramica sulla baia di Lefkos** (visibile da ogni studio!) e comoda rispetto alla spiaggia. Lefkos è una località davvero speciale, situata a nord di Pigadia sulla costa ovest e costruita intorno ad una bella spiaggetta e ad un molo per barche da pesca. È famosa per le splendide cinque spiagge che si trovano in zona. A chi dunque avrà la fortuna di aggiudicarsi una sistemazione qui, Eden consiglia di sedersi alla Taverna Captain's Home per un'eccellente cena a base di pesce freschissimo e con vista su tutta la baia e rilassarsi totalmente nell'atmosfera greca.

Appartamenti

Sconti under 30

Sconti over 60

Wi-Fi gratis in camera

Noleggio scooter

Noleggio auto

DOVE SIAMO Lefkos, a 200 m dalla spiaggia, 31 km da Pigadia e dal suo porto, 32 dall'aeroporto. Fermata bus a 250 m con collegamenti per Arkasa, Menetes e Pigadia.

LA SPIAGGIA di sabbia, a 200 m e attrezzata con ombrelloni e lettini a pagamento (teli mare non disponibili).

GLI APPARTAMENTI 10 studio monolocali (20 m^2) distribuiti su 2 piani con servizi privati, connessione Wi-Fi, angolo cottura con minifrigo e terrazzo o balcone, tutti vista mare. Cambio lenzuola 3 volte a settimana e cambio asciugamani 2 volte a settimana. Sono disponibili, con supplemento, studio al piano superiore con aria condizionata a pagamento.

SERVIZI connessione Wi-Fi gratuita anche nella lobby.

DA SAPERE

SISTEMAZIONI POSSIBILI: studio piano terra, primo piano

TRATTAMENTI POSSIBILI: solo pernottamento

Eden Viaggi ti offre molteplici soluzioni per la pianificazione del tuo viaggio, in tutti i suoi aspetti: più di 20 aeroporti da cui partire, libertà nella scelta del bagaglio e possibili combinazioni di soggiorno da 2 a 99 notti.

Per informazioni aggiuntive consulta le pagine finali.

Inquadra il QR e scopri l'hotel

Appartamenti Kyra Panagia

★★★☆☆ - **Karpathos, Kyra Panagia**

LA PAROLA AI CONTROLLER 5/6

Paesaggio	5/5	**Cultura**	3/5 (5)
Mare	5/5	**Notte**	1/5

- ✓ **Località esclusiva e suggestiva, con una delle spiagge più mozzafiato dell'isola**
- ✓ **Totalmente rinnovato per il 2024**

Complesso di camere e suite nuovi e ben arredati, che accetta ospiti dai 12 anni e situati in **una delle zone più esclusive ed eleganti dell'isola.** Kyra Panagia è, infatti, la località preferita per le residenze private estive, mentre le sistemazioni turistiche sono ancora poche (e per pochi!). Questo complesso spicca, quindi, come l'ideale per chi desidera trascorrere una vacanza rilassante in un ambiente davvero suggestivo, grazie anche alla vicinanza di una delle spiagge più belle dell'isola. Si tratta di un'insenatura favolosa compresa tra il colore blu intenso del mare e il bianco della piccola chiesetta che la sovrasta e il rosso della sua cupola. Cartolina tipica di Karpathos!

DOVE SIAMO Kyra Panagia, a 80 m dalla spiaggia, 14 km da Pigadia e dal porto e 33 dall'aeroporto. Fermata dell'autobus a 20 m con collegamenti per Pigadia.

LA SPIAGGIA mista, di sabbia e ciottoli, attrezzata con ombrelloni e lettini a pagamento (teli mare non disponibili).

LE CAMERE 35 unità suddivise tra camere (32 m^2) e suite (40 m^2, con possibilità di ospitare 4 adulti) disposte su 2 piani con servizi privati, asciugacapelli, telefono, TV, minifrigo, connessione Wi-Fi, cassetta di sicurezza e terrazza o balcone. A pagamento, aria condizionata.

RISTORANTI E BAR uno snack bar.

TripAdvisor Traveller Rating
basato su **103 recensioni**, Dicembre 2025

SERVIZI una piscina, con area separata per bambini, e attrezzata ombrelloni e con lettini a disposizione (teli mare non disponibili). Connessione Wi-Fi gratuita presso la lobby e parcheggio. A pagamento, servizio medico (su richiesta).

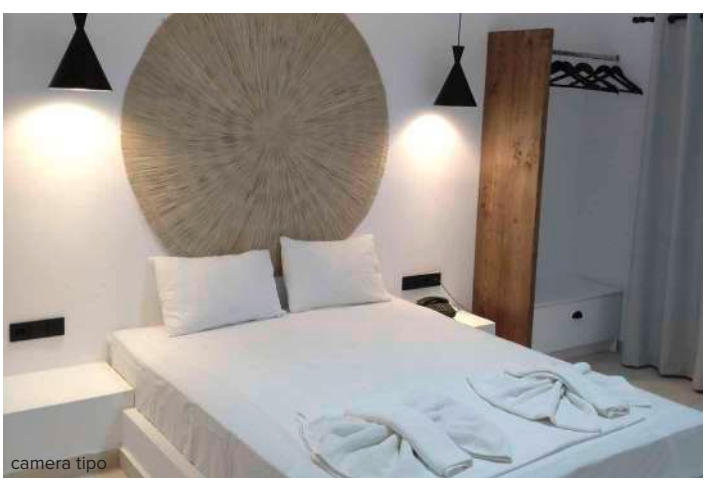

camera tipo

4 Amici insieme

Wi-Fi gratis in camera

Noleggio scooter

Noleggio auto

Esperienze da vivere
(vedi pag 38-39)

DA SAPERE

SISTEMAZIONI POSSIBILI: camera standard, suite

TRATTAMENTI POSSIBILI: pernottamento e prima colazione

Eden Viaggi ti offre molteplici soluzioni per la pianificazione del tuo viaggio, in tutti i suoi aspetti: più di 20 aeroporti da cui partire, libertà nella scelta del bagaglio e possibili combinazioni di soggiorno da 2 a 99 notti.

Per informazioni aggiuntive consulta le pagine finali.

RODI

LA PERLA DEL DODECANESO

TRAVEL VIBES

Tra antiche rovine e acque cristalline, Rodi è un viaggio nella storia e nella bellezza. Scopri la città medievale e lasciati incantare dai suoi tramonti dorati.

TEMPERATURE

	GEN	FEB	MAR	APR	MAG	GIU	LUG	AGO	SET	OTT	NOV	DIC
max	-	-	-	-	23°	27°	30°	30°	27°	24°	-	-
min	-	-	-	-	17°	21°	23°	24°	22°	18°	-	-

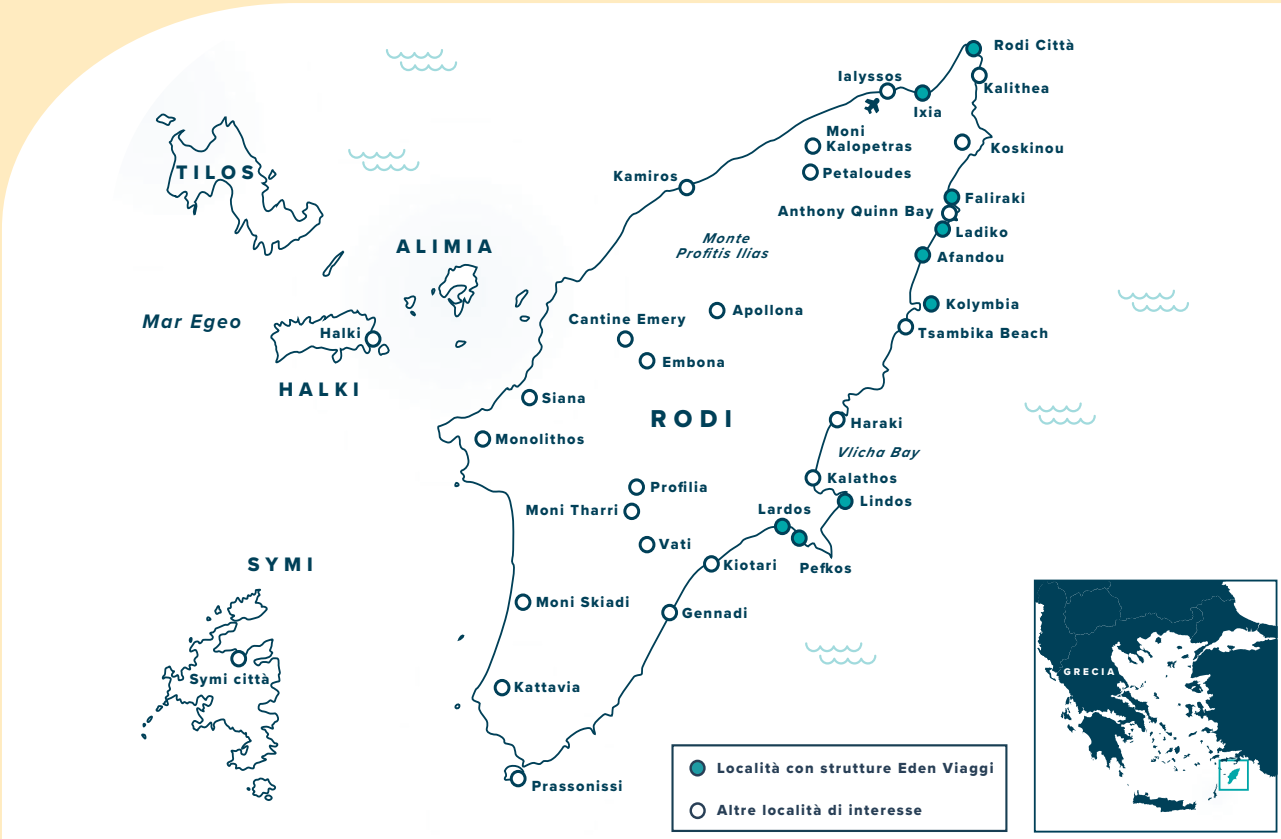

PROSSIMA FERMATA:

RODI

Comincia a esplorare le località principali e preparati a scattare una foto dietro l'altra.

LINDOS

Preparate la macchina fotografica, perché Lindos è senza dubbio la meta più iconica di Rodi. Immaginate un insieme di case bianche e squadrate che risalgono la collina, strette tra il blu intenso dell'Egeo e la roccia monumentale su cui svetta l'antica Acropoli. Visitare il borgo significa immergersi in un labirinto di vicoli pedonali, un intreccio di strade dove le auto sono bandite e il silenzio è interrotto solo dai passi. Camminando tra le viuzze, prestate attenzione ai dettagli: i cortili interni mostrano spesso gli hohlakia, i tipici pavimenti a mosaico in ciottoli bianchi e neri, mentre i portali in legno intagliato indicano le antiche e ricche dimore dei capitani di mare. Quando il caldo si fa sentire, la soluzione è a pochi passi dal centro. Potete scegliere la spiaggia principale, nota per la sabbia fine e i fondali bassi, oppure dirigervi verso il vero gioiello della zona: la baia di St. Paul. Vista dall'alto ha una perfetta forma a cuore ed è chiusa tra le scogliere come una piscina naturale, con un'acqua così limpida da lasciar scorgere ogni pesce sul fondo. È però nel tardo pomeriggio che Lindos mostra il suo lato migliore. Mentre i turisti giornalieri ripartono, il villaggio ritrova la sua calma autentica. L' Acropoli si illumina di una luce dorata e i numerosi rooftop bar iniziano a riempirsi. Salite su una terrazza panoramica e godetevi lo spettacolo del tramonto che accende la collina: è un momento magico che, da solo, giustifica l'intero viaggio.

Esplora la destinazione ancora prima di partire con i controller Eden!

RODI CITTÀ

Rodi è una delle isole più grandi e cosmopolite della Grecia, con un passato glorioso ancora ben documentato dai numerosi siti archeologici e dai pittoreschi paesini sparsi sul territorio. Per via della ricca flora che caratterizza la sua macchia mediterranea, è anche nota come "l'isola dell'ibisco" o "delle rose", ma anche solo grazie al vasto patrimonio architettonico presente a Rodi città, dichiarata Patrimonio dell'Unesco, quest'isola sarebbe in grado di appagare qualsiasi viaggiatore. Passeggiando all'interno delle sue mura, lasciati affascinare dall'architettura medievale conservata in modo straordinario, dalla Via dei Cavalieri, dalla Moschea di Solimano e dal Palazzo dei Gran Maestri. Ai più interessati, Eden suggerisce anche il Museo Archeologico, dove sono conservati reperti del calibro dell'Afrodite di Rodi e della Testa di Helios. Rodi città, in ogni caso, non è fatta solo di storia ma anche di aperitivi, cocktail di buon livello e vita notturna. Dopo un caldo pomeriggio culturale passato a vagare tra i vicoli tortuosi, per il pre-cena Eden ti consiglia l'Alter Ego Summer, situato in una location molto raffinata, oppure il Baia Seaside per un cocktail vista mare. Un altro locale trendy dove fare aperitivo è il Ronda Beach bar, situato sulla spiaggia di Elli. A seguire, puoi farti tentare da una qualsiasi delle centinaia di taverne greche, come l'antica Taverna Vasilis, per poi perderti tra le tipiche botteghe artigianali e i locali all'aperto. Se invece desideri trascorrere una serata romantica, ti consigliamo il ristorante Kontiki, situato su una barca ormeggiata al porto di Rodi città, in una location davvero suggestiva e chic. Le vie sono sempre piene di turisti fino a tarda notte, e ancor più di giovani greci, in un'atmosfera piena di vita. Per scatenarti nelle vostre serate greche le opportunità sono tante, a partire dall'animatissima Bar Street, dove si concentrano i locali e le discoteche più gettonate dell'isola. Non perderti il Macao, all'interno delle mura storiche, con musica di tendenza e frequentato generalmente da over 30, oppure l'Union Bar, che propone ottimi cocktail e un'atmosfera rilassata. Se vuoi passare la serata in uno dei locali più famosi dell'isola, niente di meglio, infine, del Colorado Club. Per una giornata fuori porta, raggiungi la suggestiva isola di **Halki**, dove il tempo sembra essersi fermato. Potrai ammirare un paesaggio lunare, casette color pastello e piccole baie dal mare cristallino.

città di rodi

IXIA

Ixia, sulla costa ovest di Rodi, è famosa per la sua lunghissima spiaggia di sabbia mista a ciottoli bagnata da acque cristalline. Grazie alla sua particolare posizione, Ixia è molto frequentata da sportivi, specialmente dagli amanti del windsurf che qui trovano uno dei punti migliori in cui praticarlo. Goditi il tramonto, uno dei più famosi di Rodi per via dei suoi colori, che ti lasceranno a bocca aperta.

Eden ti consiglia di noleggiare un'auto per girovagare in libertà nelle località più interessanti dell'isola, anche quelle più nascoste. Le bellezze dell'isola non ti deluderanno!

KALITHEA

Poco distante da Rodi città troviamo Kalithea, con il suo borgo antico e i tanti ristoranti e locali che di sera creano un'atmosfera vivace. Da segnalare agli amanti della vita notturna i club Paradiso e Colorado per tirare tardi in mezzo a tanti giovani provenienti da tutta Europa. Per una serata altrettanto frizzante, recatevi al Kalami Beach Club. Una chicca per i giovanissimi: concediti una nottata all'Oasis Beach, un'originale grotta sulla spiaggia in cui si organizzano chiassosi e rinomati beach party! Pur essendo conosciuta per la sua vita notturna, non mancano le possibilità di relax vicino a Kalithea. In particolare, consigliamo la spiaggetta di Aghia Marina e quella più ampia e bella di Koskinou.

sorgenti di kalithea

FALIRAKI

Faliraki è la località perfetta per chi è in cerca di sole, mare, divertimento e musica fino a tarda notte. Qui, infatti, camminando nelle vie del centro troverai molti beach club, discoteche e lounge bar all'ultimo grido. Ti consigliamo in particolare il Liquid Night Club, lo Sting Club, il Bondi Bar, il Breeze Bar e il Badrock Bar. Se vuoi fare un aperitivo sull'animato lungomare, fermati invece al Chaplin oppure presso il più sofisticato On the rocks. Tra una festa e l'altra, non perdere l'occasione di assaggiare le autentiche specialità greche presso uno dei tanti ristoranti tipici. Consigliato sicuramente il Profitis Amos, una piccola taverna appena fuori dal centro città e immersa in una pineta, che propone un menù ristretto ma genuino e tradizionale. Non farti mancare una pausa anche presso l'Orion, dove verrai accolto da Nonno Polychronis, pronto a deliziare i vostri palati con le sue specialità. Per riposare sdraiati al sole, ti consigliamo la vicina spiaggia di Kathara, molto ampia e profonda, dove non vi sarà difficile trovare un posto anche nelle ore tarde della mattina.

PEFKOS

Pefkos è perfetta per chi desidera dedicarsi al relax, pur concedendosi una passeggiata serale tra negozietti, qualche locale con musica e taverne greche. La baia di Pefkos, in posizione riparata, presenta una graziosa e lunga spiaggia dove potersi riposare in tranquillità. Infatti, l'intera zona meridionale di Rodi è quella meno affollata, che offre le spiagge e i paesaggi più selvaggi e incontaminati. Più a sud, da Gennadi, iniziano chilometri di spiaggia quasi ininterrotta con ciottoli e dune di sabbia fino a Prasonìssi, una lingua di sabbia all'estremità dell'isola, dove il Mar Mediterraneo e il Mar Egeo si incontrano. Meta amatissima dai praticanti del windsurf! Anche gli amanti della vita notturna non rimarranno delusi, consigliata la discoteca Pefkos by Night e il bar Zig Zag, famoso per i suoi mojito.

LADIKO

La baia di Ladiko è uno dei tratti di costa più belli, suggestivi e ricercati dell'isola, con acque cristalline e calette incastonate tra le rocce. Con una breve e piacevole passeggiata si raggiunge l'altrettanto splendida baia di Anthony Quinn, divenuta celebre in tutto il mondo da quando divenne l'angolo di paradiso prediletto dal celebre attore. Quinn vi costruì una villa dopo essersi innamorato dell'isola durante le riprese del film "I Cannoni di Navarone". Con le sue verdeggianti colline e il mare paradisiaco, Ladiko è perfetta per chi cerca natura, paesaggio e relax balneare.

KOLYMBIA

Kolymbia, base strategica per vivere al meglio tutta l'isola, è una località particolarmente ambita dalle famiglie e dalle coppie che non cercano troppa vita notturna o divertimento sfrenato. In un contesto tranquillo ma al contempo vivace, di sera il piccolo centro si anima di locali dove sorseggiare un buon drink e di negozietti dove acquistare i tradizionali prodotti greci a base di olio d'oliva. Se desideri visitare le baie nei dintorni, tra le tante ti suggeriamo Agathi e Tsambika. Quest'ultima, oltre a essere considerata tra le più belle spiagge dell'isola, si caratterizza per il Monastero bizantino che sorge sulla collina alle sue spalle. Il monastero è raggiungibile con "soli" 297 scalini, ma il panorama che vi si presenterà davanti merita certamente la fatica.

Organizza una visita nella Valle delle Farfalle per immergerti nel particolare ecosistema e ammirare la natura più incontaminata tra fiori, ruscelli, alberi e milioni di farfalle.

LARDOS

Lardos è il villaggio perfetto per una clientela giovane e indipendente che voglia visitare l'isola in lungo e in largo, esplorando soprattutto le meravigliose spiagge vergini del sud. In particolare, ti consigliamo la bellissima spiaggia sabbiosa di Lothiarika, una delle più ampie e incantevoli dell'isola. Qui troverai un mare da cartolina che raccoglie in sé un ventaglio di colori che va dal turchese al blu intenso. Inoltre, lungo la costa orientale dell'isola, si può godere di acque calme e tendenzialmente poco ventose.

ladiko

kolymbia

KIOTARI

Kiotari è una tranquilla località turistica a circa metà della costa orientale di Rodi, lontana dagli eccessi di Faliraki. Perfetta per chi è in cerca di completo relax, la spiaggia di Kiotari è selvaggia e poco frequentata.

AFANDOU

Se sei alla ricerca di una località tranquilla dove soggiornare, che sia allo stesso tempo un ottimo punto di partenza per girovagare l'intera isola, Afandou è ciò che fa per voi. Questo è uno dei più antichi villaggi di Rodi e il suo nome in greco significa "invisibile" poiché venne costruito in modo da rimanere nascosto e quindi protetto dalle scorrerie dei pirati che giungevano dal mare. Concediti una passeggiata rilassante nel centro di questo grazioso paesino, famoso per i suoi colorati tappeti tessuti a mano, dove troverai tipiche taverne greche, caffè e negozi di souvenir. Consigliata è ovviamente anche la sua ampia spiaggia, che si estende per quasi quattro chilometri ed è lambita da un mare cristallino spettacolare. Per i più sportivi, segnaliamo la presenza del centro Afandou Golf che si trova direttamente in spiaggia. Al ritorno dalla giornata di mare, meritano sicuramente una tappa la Taverna Grigoris e l'Avantis, dove è possibile assaporare un'ampia varietà di piatti della cucina greca. Per un aperitivo romantico fuori porta, spostati invece a **Monolithos**. Dopo una breve passeggiata attraverso una scala scavata nella roccia per raggiungere il castello in rovina, potrai sorseggiare una birra ammirando il tramonto migliore di Rodi.

COME ARRIVARE

GIORNO DI PARTENZA	AEROPORTO DI PARTENZA	PERIODO DAL - AL	NOTE
sabato	Milano Malpensa	09/05/26 - 10/10/26	
mercoledì	Milano Malpensa	10/06/26 - 09/09/26	
lunedì, mercoledì, venerdì	Milano Malpensa	24/06/26 - 30/08/26	volo di linea/low cost
domenica	Bergamo	31/05/26 - 20/09/26	
lunedì, martedì, mercoledì, venerdì, sabato	Bergamo	01/04/26 - 26/10/26	volo di linea/low cost
sabato	Verona	09/05/26 - 10/10/26	
mercoledì	Verona	10/06/26 - 09/09/26	
mercoledì, sabato	Venezia	26/06/26 - 31/08/26	volo di linea/low cost
domenica	Bologna	31/05/26 - 20/09/26	
mercoledì	Bologna	17/06/26 - 09/09/26	
lunedì, venerdì	Bologna	03/06/26 - 30/09/26	volo di linea/low cost
martedì, giovedì, sabato	Pisa	02/04/26 - 26/10/26	volo di linea/low cost
sabato	Roma Fiumicino	06/06/26 - 19/09/26	
lunedì, venerdì, sabato, domenica	Roma Fiumicino	02/08/26 - 30/08/26	volo di linea/low cost
domenica	Napoli	28/06/26 - 23/08/26	
martedì, giovedì, sabato	Roma Ciampino	02/04/26 - 26/10/26	volo di linea/low cost
lunedì, martedì, giovedì, domenica	Napoli	01/04/26 - 24/10/26	volo di linea/low cost

IL TUO PRIMO WOW

Escursioni Eden Viaggi

PARTE DA QUI

Scopri le migliori esperienze selezionate per te dai Controller.

MONTE SMITH (AGIOS STEFANOS)

A 2 km a ovest dalla città di Rodi, si erge fiera l'antica acropoli risalente al III secolo a.C. riportata alla luce durante l'occupazione italiana. Uno stadio, un teatro e il Tempio di Apollo che con le sue tre colonne è divenuto uno dei simboli dell'Isola. Se non bastasse, da qui si può godere di una spettacolare vista su tutta la città e sul mare. N.B. L'ingresso è gratuito!

moussaka

SOUMA: LA GRAPPA DI RODI

La Souma è la grappa per eccellenza dell'isola. Distillata nel borgo di Siana (70 km a sud ovest dal capoluogo), deriva dal fico e può raggiungere fino al 45% di tasso alcolico (davvero esplosivo!). Quindi fai attenzione: giusto un bicchierino mentre passeggi a meze! P.S. Non dimenticare di prenderne una bottiglia da portare a casa in memoria del tuo viaggio!

PRASSONISSI

Prassonissi è un promontorio che si trova all'estrema punta meridionale dell'Isola ed è unito alla terraferma solo da una sottile lingua di sabbia. Con l'alzarsi della marea, però, diviene un isolotto a se stante ed è possibile ammirare "l'incontro dei due mari". L'incrocio del Mar Egeo e del Mediterraneo dà vita ad un paesaggio suggestivo, soprattutto se avrai la fortuna di osservarlo dal faro che sovrasta il promontorio. Tuttavia, i veri amanti di questo luogo sono i windsurfer che qui incontrano le condizioni di vento ideali per cavalcare le onde!

AGHIOS PAVLOS, UNO SGUARDO PRIVILEGIATO SULL'ACROPOLI

Un'insenatura dall'insolita forma circolare, acqua limpidissima e una chiesetta bianca sullo sfondo basterebbero da soli a renderlo un luogo imperdibile per le vostre giornate di relax balneare. Tuttavia, da Saint Paul Bay si ha un punto di vista privilegiato sulla maestosa acropoli di Lindos (imperdibile!) che con tutta la sua bellezza sovrasta la baia donandole un fascino unico.

porto di mandraki

UN VIAGGIO NELLA GASTRONOMIA LOCALE

I greci, come noi italiani, amano trascorrere il loro tempo a mangiare in compagnia di amici in tavolate chiassose e ricche di buon cibo. Se i piatti comunemente più noti sono i classici souvlaki, moussaka e pita gyros, la cucina di Rodi può offrire tanto di più. A tal proposito Eden ti consiglia le gustose pitaroudia, polpettine a base di farina di ceci, i succulenti giaprakia, una variante di dolmades con foglie di vite (o cavolo) ripiene di riso e carne o, per finire in leggerezza, un kourneli stifatho (spezzatino di coniglio).

spiaggia tsambika

TSAMBIKA: NON SOLO UNA SPIAGGIA!

Tsambika è senza dubbio una delle più belle spiagge di Rodi, con il suo arenile fine e dorato lambito da acque turchesi e tranquille. Alle spalle della spiaggia, però, si trova una collina sulla quale svetta il Monastero di epoca bizantina dedicato per l'appunto alla Vergine di Tsambika (che ha dato il nome alla spiaggia). Per raggiungere il monastero bisogna percorrere "appena" 297 scalini e la tradizione vuole che chi ha problemi di fertilità li debba percorrere a piedi nudi prima di poter richiedere il miracolo. Ad ogni modo il panorama che ti si presenterà dinanzi ti ripagherà della fatica, soprattutto al tramonto!

MOLO MANDRAKI, PUNTO DI CONGIUNZIONE TRA CITTÀ VECCHIA E NUOVA

Due cervi, un maschio e una femmina, svettano all'ingresso del Molo Mandraki dove leggenda vuole ci fosse il Colosso ad accogliere le navi. Si continua verso la Porta di San Paolo che con le sue tante feritoie regala scorci spettacolari sul blu intenso del mare e (dopo qualche foto!) si prosegue verso Porta Marina che consente l'attraversamento delle mura e quindi l'accesso alla città vecchia...Una passeggiata che Eden ti consiglia alle prime luci del giorno, quando la città si sveglia e le pietre non sono ancora arse dal caldo sole estivo, un percorso tra le imponenti memorie del passato per immaginare un Colosso che c'era (o forse non c'è mai stato).

Queste ispirazioni presto diventeranno emozioni, risate, storie, fotografie di istanti che non dimenticherai mai. Bello eh? Trovi tutto in queste pagine e su *edenviaggi.it*

LINDOS E RODI CITY TOUR

Dedica una giornata alla visita della pittoresca Lindos con la sua Acropoli leggendaria e le sue romantiche viuzze con negozi dai mille colori. In seguito, la città di Rodi ti sorprenderà con il suo stadio antico, le mura millenarie, la via dei Cavalieri e i suoi mille segreti. Una giornata indimenticabile dove avrai anche tempo libero da dedicare allo shopping. Ingresso acropoli Lindos facoltativo e a pagamento: 12 euro oltre i 25 anni di eta'.

Escursione Lindos e Rodi City Tour (intera giornata). Pranzo non incluso. Trasferimenti da/per hotel inclusi.

spiaggia di saint paul, lindos

isola di symi

RODI PER CINEFILI

Che tu sia o meno appassionati di cinematografia, prima di una vacanza a Rodi non puoi non aver visto due film che hanno fatto la storia dell'isola. Imperdibile la visione de "I cannoni di Navarone" che qui è stato girato nei primissimi anni '60. Il film, tratto dall'omonimo romanzo di Alistair MacLean, narra le gesta di una divisione della marina britannica al fine di difendere da un attacco delle forze naziste la fanteria di stanza a Keros. Gli effetti speciali sono davvero sensazionali per l'epoca e, non a caso, il film vinse l'Oscar per i migliori effetti speciali nel 1962 (dopo aver ricevuto ben 7 candidature). Giusto un anno prima, un altro film era salito alle cronache per la sua grandiosità: Il Colosso di Rodi di Sergio Leone. A scapito del nome, questa seconda pellicola fu girata prevalentemente in Spagna ma narra le gesta del Re Serse di Persia e della sua decisione di costruire il celeberrimo colosso che ancora oggi affascina i viaggiatori, con la sua storia tra mito e realtà.

IL GIOIELLO DEL DODECANNESO - L'ISOLA DI SYMI

Scopri Symi, il gioiello del Dodecanneso! Assapora l'atmosfera tranquilla e ammira le splendide case tradizionali costruite ad anfiteatro, l'architettura particolare degli edifici neoclassici e i palazzi in pietra di Symi città. La costa è ideale per fare passeggiate rilassanti e scoprire scorci meravigliosi. Visita il monastero di San Michele Arcangelo Panormitis, una delle più preziose attrazioni dell'isola risalente al XVIII secolo, ammira il suo splendido tempio e scopri gli aneddoti incredibili sulla sua storia.

Escursione Symi (intera giornata). Pranzo non incluso. Trasferimenti da/per hotel inclusi.

isola di symi

città medievale rodi

molo mandraki

Hotel Lardos Bay

★★★☆☆ - **Rodi, Lardos**

TripAdvisor Traveller Rating
basato su **921 recensioni**, Dicembre 2025

ESPERIENZE DA VIVERE (vedi pag 82-83)

LINDOS | SYMI | RODI CITY TOUR

LA PAROLA AI CONTROLLER 5/6

Paesaggio	4/5	**Cultura**	3/5 (5)
Mare	4/5	**Notte**	1/5

- ✓ **Molto conosciuto per la sua attenta gestione italiana**
- ✓ **A due passi dall'amatissima spiaggia di Lardos, una delle più belle dell'isola**

Dopo un completo restyling che ha coinvolto tutte le camere e le aree comuni, il Lardos Bay si conferma essere un'ottima opzione per coloro alla ricerca di una struttura confortevole e moderna che strizza l'occhio al design più contemporaneo e, secondo Eden, **si conferma essere superiore alla sua categoria ufficiale**. La struttura, molto conosciuta sul mercato italiano anche grazie alla sua attenta gestione italiana, ha però come vero punto di forza la posizione, a ridosso della bella spiaggia di Lardos, famosa per il blu intenso delle sue limpide acque che caratterizzano un po' tutte le spiagge del sud dell'isola. Altro elemento di attrazione è la vicinanza a Lindos, amatissima dagli italiani, con la sua magnifica acropoli, i suoi negozi di souvenir e prodotti locali, le tipiche taverne greche e i locali di tendenza dove ascoltare buona musica dal vivo. Grazie alle sue caratteristiche il Lardos Bay si rivela una buona soluzione per una clientela giovane e indipendente che voglia visitare l'isola in lungo e in largo, esplorando soprattutto le meravigliose spiagge vergini del sud.

DOVE SIAMO

Lardos, a 50 m dalla spiaggia, 3 km dal centro di Pefkos, 9,5 da Lindos, 50 dalla città di Rodi e 65 dall'aeroporto. Stazione degli autobus a 10 m con collegamenti ogni 30/60 minuti a seconda degli orari e per tutte le principali località dell'isola.

LA SPIAGGIA

di sabbia e ciottoli attrezzata con ombrelloni e lettini a pagamento (teli mare non disponibili).

LE CAMERE

111 camere superior (20 m^2), distribuite su 3 piani, tutte dotate di servizi privati, asciugacapelli, aria condizionata, TV satellitare con alcuni canali italiani, telefono, minifrigo e terrazza o balcone. A pagamento, cassetta di sicurezza e connessione Wi-Fi (gratuita nelle aree comuni). Le camere promo sono identiche alle superior ma riservate a chi si affretta a prenotare. Disponibili, con supplemento, camere family (24 m^2) con letto a castello e in grado di ospitare 2 adulti e 2 bambini.

RISTORANTI E BAR

un ristorante con servizio buffet e cuoco italiano, 2 bar di cui 1 presso la piscina e un disco bar.

SERVIZI

2 piscine, di cui 1 per bambini, attrezzate con ombrelloni e lettini a disposizione dei clienti (teli mare non disponibili), area giochi per bambini, parcheggio e connessione Wi-Fi gratuita nelle aree comuni. A pagamento, minimarket, negozio di souvenir, servizio medico (su richiesta), servizio lavanderia, biliardo, internet point, centro massaggi e noleggio biciclette. Uno staff di animazione internazionale parlante anche italiano organizza un leggero programma d'intrattenimento sia diurno che serale.

SPORT

ping-pong, beach volley, beach tennis e bocce.

SPECIALE TUTTO INCLUSO LIGHT

- colazione, pranzo e cena a buffet presso il ristorante principale con consumo illimitato di acqua, soft drink, birra e vino al bicchiere
- consumo illimitato di acqua e soft drink presso i bar secondo gli orari di apertura di ciascuno (presso i bar alle 19 termina il tutto incluso light
- snack dolci/salati dalle 10 alle 12 e dalle 16 alle 18

camera superior

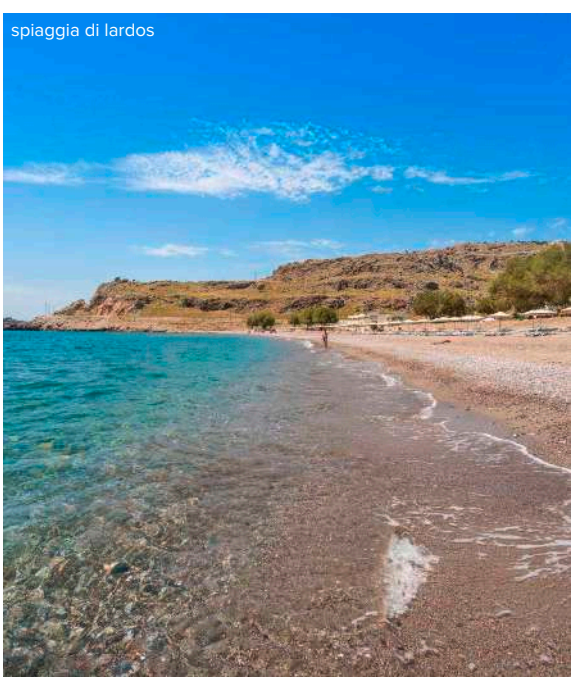
spiaggia di Iardos

Inquadra il QR e scopri l'hotel

ESCLUSIVA MERCATO ITALIANO

Single

Wi-Fi gratis

Noleggio scooter

Noleggio auto

DA SAPERE

SISTEMAZIONI POSSIBILI: camera promo superior, superior, family standard

TRATTAMENTI POSSIBILI: tutto incluso

Eden Viaggi ti offre molteplici soluzioni per la pianificazione del tuo viaggio, in tutti i suoi aspetti: più di 20 aeroporti da cui partire, libertà nella scelta del bagaglio e possibili combinazioni di soggiorno da 2 a 99 notti.

Per informazioni aggiuntive consulta le pagine finali.

Hotel Elvita

★★★☆☆ - **Rodi, Lardos**

TripAdvisor Traveller Rating
basato su **260 recensioni,** Dicembre 2025

ESPERIENZE DA VIVERE (vedi pag 82-83)

LINDOS | SYMI | RODI CITY TOUR

LA PAROLA AI CONTROLLER 4/6

Paesaggio	4/5	**Cultura**	3/5 (5)
Mare	4/5	**Notte**	1/5

- ✓ **Posizione strategica fronte mare**
- ✓ **Imperdibile la spiaggia di Lardos, premiata come "Blue Flag"**

L'Elvita Hotel, affacciato sulla baia di Lardos, incarna l'essenza di una vacanza ideale: un perfetto mix di tranquillità, comfort e atmosfera autenticamente greca. Situato a pochi passi dalla spiaggia di sabbia e ciottoli di Lothiarika, il complesso è circondato da un paesaggio suggestivo del sud-est di Rodi, dove ogni sera la luce del tramonto si riflette sul mare, creando emozioni uniche. Le camere, distribuite su tre strutture moderne, sono arredate con gusto e dotate di ogni comfort. In ogni momento della giornata è possibile soddisfare qualsiasi voglia: lo snack bar propone piatti leggeri, mentre a bordo piscina o direttamente sulla spiaggia un ristorante à la carte serve specialità greche e internazionali**. Le serate dell'Elvita diventano esperienze indimenticabili** grazie a cene a tema, come l'evocativa serata greca con musica e danze tradizionali, e la vivace Rock Night che risuona con energia e allegria. La posizione strategica dell'hotel permette di raggiungere in pochi minuti a piedi servizi essenziali come taverne, supermercati e negozietti tipici. Chi desidera esplorare l'isola troverà a breve distanza Lardos, Pefkos e la suggestiva Lindos, connubio perfetto tra mare, storia e vivacità. Scegliendo l'Elvita Hotel, ci si immerge in **un soggiorno che coniuga comfort moderni**, **ritmi rilassati e un'atmosfera autentica,** per vivere la magia di Rodi da una prospettiva dove natura, cultura e ospitalità si incontrano.

DOVE SIAMO
Lardos, (a confine tra Lardos e Pefkos), a 50 km da Rodi città e 52 dall'aeroporto.

LA SPIAGGIA
direttamente sulla spiaggia di sabbia misto ciottoli, attrezzata con lettini e ombrelloni a pagamento (teli mare disponibili con deposito cauzionale).

LE CAMERE
75 camere tra camere standard (28 m^2) e family (41 m^2), con servizi privati, asciugacapelli, aria condizionata, bollitore per caffè e tè, minifrigo, Wi-Fi gratuito, cassetta di sicurezza, balcone. Le camere family sono disponibili con supplemento e consistono in due camere da letto.

RISTORANTI E BAR
un ristorante dove viene servita la prima colazione, un bar alla piscina.

SERVIZI
una piscina con zona per bambini e con utilizzo di lettini e ombrelloni, Wi-Fi in tutta la struttura.

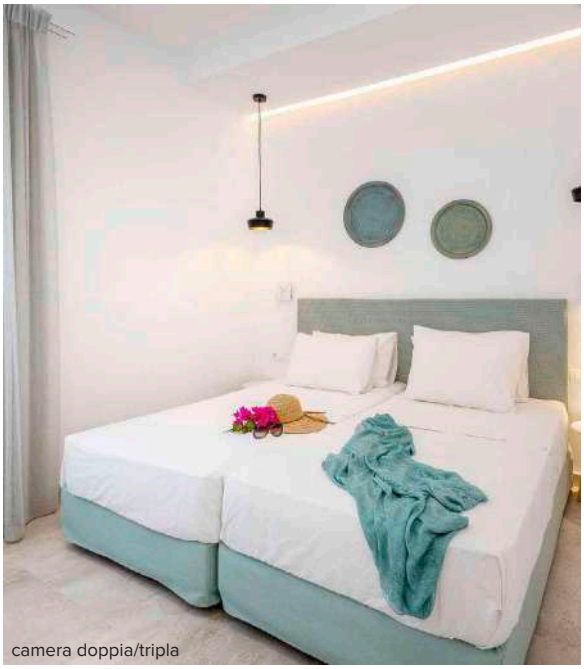
camera doppia/tripla

Inquadra il QR e scopri l'hotel

ESCLUSIVA MERCATO ITALIANO

NOVITÀ

4 Amici insieme

Wi-Fi gratis in camera

Noleggio scooter

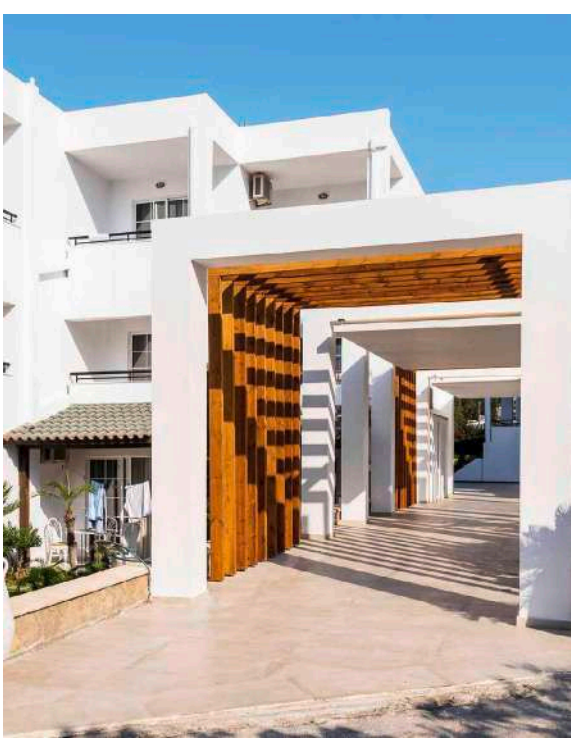

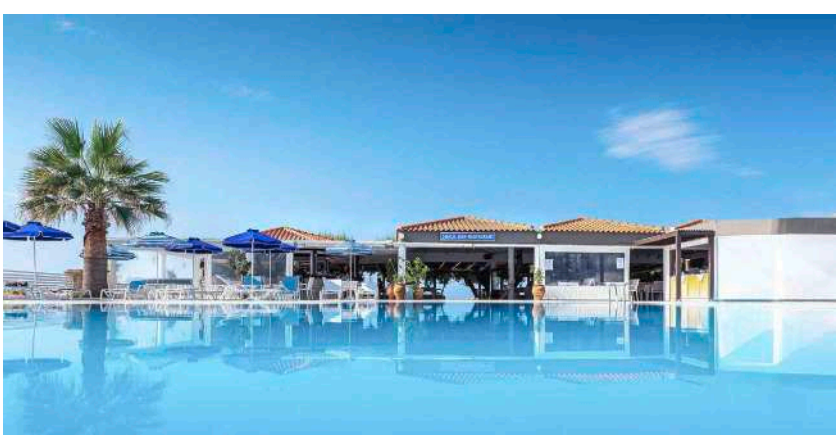

DA SAPERE
SISTEMAZIONI POSSIBILI: camera standard, family
TRATTAMENTI POSSIBILI: pernottamento e prima colazione

Eden Viaggi ti offre molteplici soluzioni per la pianificazione del tuo viaggio, in tutti i suoi aspetti: più di 20 aeroporti da cui partire, libertà nella scelta del bagaglio e possibili combinazioni di soggiorno da 2 a 99 notti.
Per informazioni aggiuntive consulta le pagine finali.

Pefkos Breeze Family Resort & Spa

★★★★☆ - **Rodi, Pefkos**

TripAdvisor Traveller Rating
basato su **119 recensioni,** Dicembre 2025

ESPERIENZE DA VIVERE (vedi pag 82-83)

LINDOS | SYMI | RODI CITY TOUR

LA PAROLA AI CONTROLLER 4/6

Paesaggio	4/5	**Cultura**	3/5
Mare	4/5	**Notte**	1/5 (2)

- ✔ **Atmosfera rilassata in una delle zone più belle di Rodi**
- ✔ **Rinnovato, informale e perfetto per staccare la spina**

Nel cuore della costa orientale di Rodi, il Pefkos Breeze Family Resort & Spa è stato di recente **totalmente rinnovato** in stile fresco e moderno, ti accoglierà con un'atmosfera rilassata, perfetta per chi desidera una pausa dal ritmo frenetico di tutti i giorni. Qui, ogni dettaglio è pensato per offrirti una vacanza serena, in un ambiente informale ma curato. La struttura si trova a pochi minuti a piedi dalla **spiaggia di Pefkos, una delle più tranquille e piacevoli dell'isola.** Le camere sono spaziose, luminose e dotate di balcone: un rifugio semplice dove riposare dopo una giornata di mare o di escursioni. Al centro del resort, una piscina circondata dal verde invita a rilassarsi, mentre il bar offre bevande fresche e snack da gustare in tranquillità. Il Pefkos Breeze è la scelta ideale per famiglie, coppie in cerca di relax o viaggiatori che vogliono esplorare Rodi con libertà, senza rinunciare al comfort. La posizione è strategica: vicina a Lindos, ma lontana dal turismo di massa, ti permette di vivere l'isola in modo autentico.

DOVE SIAMO

Pefkos, a 500 m della spiaggia e dal centro, 4 km da Lindos, 52 da Rodi città e dal suo aereoporto. Fermata dell'autobus a 100 m dall'hotel.

LA SPIAGGIA

spiaggia di sabbia e ciottoli, attrezzata con ombrelloni e lettini a pagamento.

LE CAMERE

50 camere, tra cui standard, con possibilità di aggiungere un terzo letto, culla su richiesta. Tutte dispongono di servizi privati, asciugacapelli, aria condizionata, TV satellitare, connessione Wi-Fi gratuita, telefono, minifrigo, bollitore per caffè e tè, terrazza o balcone.

RISTORANTE E BAR

un ristorante principale a buffet il “Dionysos” aperto a colazione e cena, con grande terrazza esterna, un area BBQ e pizza e un pool bar.

SERVIZI

2 piscine per adulti, 1 piscina per bambini, ombrelloni e lettini a disposizione, area giochi per bambini, e parcheggio privato, reception h24. A pagamento: noleggio biciclette, auto e moto, minimarket, spa e salone di bellezza, servizio medico su richiesta. L’hotel organizza un leggero programma di intrattenimento diurno e serale.

SPORT

palestra open-air e freccette.

SPECIALE TUTTO INCLUSO

- colazione e cena a buffet presso il ristorante, pranzo a buffet presso il ristorante BBQ
- consumo illimitato in bicchiere di acqua, soft drink, vino locale e birra alla spina durante i pasti e anche di alcolici locali h 11-23 presso il bar in piscina
- snack h 11-12.30 e 15.30-16.30 presso lo snack bar e gelato sfuso a pranzo e cena

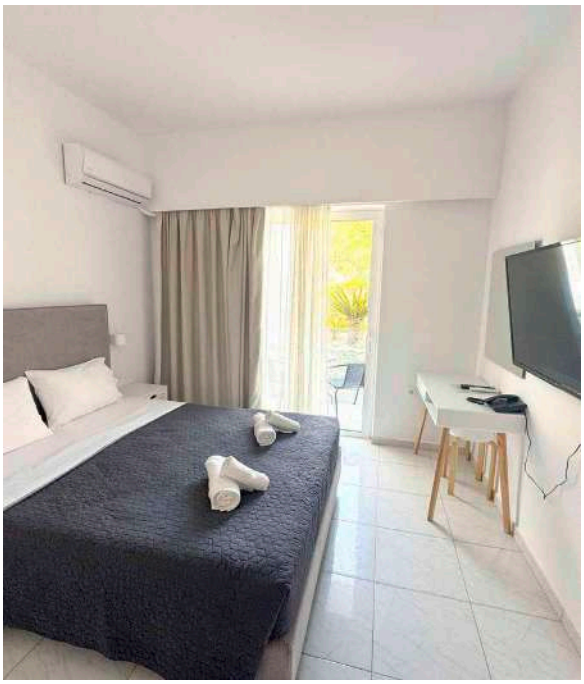

Inquadra il QR e scopri l’hotel

NOVITÀ

Wi-Fi gratis in camera

Noleggio scooter

Noleggio auto

DA SAPERE

SISTEMAZIONI POSSIBILI: camera standard

TRATTAMENTI POSSIBILI: tutto incluso

Eden Viaggi ti offre molteplici soluzioni per la pianificazione del tuo viaggio, in tutti i suoi aspetti: più di 20 aeroporti da cui partire, libertà nella scelta del bagaglio e possibili combinazioni di soggiorno da 2 a 99 notti.

Per informazioni aggiuntive consulta le pagine finali.

Inquadra il QR e scopri l'hotel

Hotel Ilyssion

★★★★☆ - Rodi, Pefkos

LA PAROLA AI CONTROLLER 4/6

Paesaggio	5/5	Cultura	3/5 (5)
Mare	4/5	Notte	1/5 (2)

✓ **Per un colpo d'occhio sull'Egeo davvero mozzafiato**

Entrando nell'hotel non si può fare a meno di innamorarsi della **splendida terrazza** che ci si ritrova di fronte, **dalla quale sembra di poter passeggiare direttamente sul mare** su cui si affaccia. La struttura, dallo stile molto semplice ed essenziale ma al contempo funzionale, vanta alcune camere recentemente rinnovate e sorge sul fianco della collina a ridosso di una bella spiaggia di sabbia e davanti a un mare da cartolina, che raccoglie in sé un ventaglio di colori che vanno dal turchese al blu intenso! Inoltre, lungo la costa orientale dell'isola, si può godere di acque calme e tendenzialmente poco ventose in cui fare il bagno tutto il giorno. Precisamente ci troviamo sul litorale di Lardos che ospita, qualche centinaio di metri più in là, una delle migliori spiagge dell'isola. A poco più di un chilometro si trova il centro del piccolo paesino di Pefkos, nel quale si concentrano i locali e i ristoranti della zona, raggiungibili anche a piedi con una breve passeggiata. Un'area dell'isola sicuramente non famosa per la movida, ma una location ideale per coloro che sono alla ricerca di una vacanza all'insegna del relax balneare.

DOVE SIAMO Pefkos, direttamente sul mare, a 50 m dalla spiaggia di sabbia, a 800 m dal centro di Pefkos, 7 km da Lindos, 50 dalla città di Rodi e dal suo aeroporto. Fermata dell'autobus fuori dall'hotel con passaggi ogni 30/60 minuti circa per le principali località dell'isola.

LA SPIAGGIA spiaggia di sabbia mista a ciottoli attrezzata con ombrelloni e lettini a pagamento (teli mare disponibili in hotel).

LE CAMERE 180 camere (18 m^2), distribuite in blocchi di 4 piani, tutte con servizi privati, asciugacapelli, aria condizionata (gratuita dal 15/6 al 15/9, a pagamento nei restanti periodi), TV satellitare, minifrigo e terrazza o balcone. A pagamento, cassetta di sicurezza in reception e connessione Wi-Fi.

RISTORANTI E BAR un ristorante con servizio a buffet e 2 bar, di cui un pool bar e un lobby bar con terrazza panoramica.

SERVIZI 4 piscine, di cui una con acqua salata e una per bambini, attrezzate con ombrelloni, lettini e teli mare a disposizione (lettini a pagamento per la piscina con acqua salata). Sala TV, area giochi per bambini e parcheggio. A pagamento, lavanderia, servizio medico (su richiesta), negozio di souvenir, minimarket, internet point, biliardo, connessione Wi-Fi. L'hotel organizza un leggero programma di intrattenimento serale internazionale.

TripAdvisor Traveller Rating
basato su **661 recensioni**, Dicembre 2025

SPORT beach volley. A pagamento, campo da tennis.

SPECIALE TUTTO INCLUSO
- colazione, pranzo e cena a buffet con consumo illimitato in bicchiere di acqua, soft drink, birra e vino locali. Il pranzo è un light lunch con insalata, hamburger, pizza, sandwich e souvlaki
- consumo illimitato di soft drink, birra alla spina, vino locale e acqua h 11-22.45 e dalle 18 anche una selezione di cocktail presso i due bar secondo gli orari di apertura di ciascuno
- tea time con dolci, caffè americano, tè e granite per bambini presso lo snack-bar h 15-17

Single

Noleggio scooter

Noleggio auto

Esperienze da vivere (vedi pag 82-83)

camera vista mare

DA SAPERE
SISTEMAZIONI POSSIBILI: camera standard, vista mare
TRATTAMENTI POSSIBILI: tutto incluso

Eden Viaggi ti offre molteplici soluzioni per la pianificazione del tuo viaggio, in tutti i suoi aspetti: più di 20 aeroporti da cui partire, libertà nella scelta del bagaglio e possibili combinazioni di soggiorno da 2 a 99 notti.
Per informazioni aggiuntive consulta le pagine finali.

Inquadra il QR e scopri l'hotel

Hotel Lindos Comfy Suites

★★★★☆ - **Rodi, Lindos**

LA PAROLA AI CONTROLLER 5/6

Paesaggio	5/5	**Cultura**	4/5
Mare	3/5 (5)	**Notte**	1/5 (4)

- ✓ **Posizione eccezionale con viste mozzafiato**
- ✓ **Atmosfera boutique, comfort moderno e ospitalità eccellente**

Il Lindos Comfy Suites accoglie i suoi ospiti nel cuore di Lindos, affacciato su uno dei panorami più iconici dell'isola: l'Acropoli che domina il villaggio e l'azzurro intenso dell'Egeo. La struttura si inserisce armoniosamente nel tessuto tradizionale del borgo storico, sviluppandosi su livelli differenti e seguendo l'andamento naturale della roccia, con cortili interni, scalinate e passaggi che creano un'atmosfera intima e autentica. Pur mantenendo uno stile architettonico locale, l'hotel reinterpreta gli spazi con un design contemporaneo fatto di linee essenziali, luce naturale e colori sobri, offrendo ambienti moderni senza tradire l'anima mediterranea del luogo. Grazie alla sua posizione privilegiata, gli ospiti si trovano a pochi minuti a piedi dal dedalo di vicoli di Lindos e dalle sue spiagge più rinomate: in meno di cinque minuti si raggiunge la strada principale del villaggio, mentre il mare è a breve distanza, compresa la celebre baia di Agios Pavlos, inserita tra le più affascinanti al mondo. Qui, la bellezza del paesaggio si fonde con il patrimonio storico—**l'Acropoli è raggiungibile con una breve passeggiata**—rendendo il soggiorno un perfetto equilibrio tra relax, cultura e natura. Le camere, luminose e curate nel dettaglio, si distinguono per comfort e tranquillità: alcune dispongono di balconi o terrazze da cui godere della vista sull'Acropoli o sul mare, mentre gli interni, minimali ma accoglienti, offrono tutto ciò che serve per un soggiorno rigenerante, inclusa aria condizionata, minibar e connessione Wi-Fi. Gli ospiti apprezzano in particolare l'atmosfera rilassata, la pulizia impeccabile e l'ospitalità attenta del personale. Molto amata anche la terrazza panoramica, perfetta per la colazione o per un momento di relax al tramonto, con uno sguardo privilegiato su Lindos e sul suo paesaggio senza tempo. Il Lindos Comfy Suites è quindi un **rifugio ideale** per chi desidera vivere Lindos in modo autentico, immersi nella sua storia millenaria ma con il comfort e la cura tipici di un hotel boutique contemporaneo.

DOVE SIAMO Lindos, a soli 3 minuti a piedi dal centro della cittadina, a 3 km da Pefkos, 49 dalla città di Rodi e dall'eroporto.

LA SPIAGGIA a 300 m dalla spiaggia sabbiosa di Saint Paul, attrezzata con lettini e ombrelloni a pagamento (teli mare non disponibili).

TripAdvisor Traveller Rating
basato su **213 recensioni**, Dicembre 25

NOVITÀ

LE CAMERE 21 unità tra camere (economy e standard), superior (con terrazzo privato e vista castello), maisonette (standard e superior vista Acropoli), con servizi privati, asciugacapelli, Wi-Fi gratuito, TV satellitare, aria condizionata, cassetta di sicurezza, minifrigo, minibar (a pagamento), macchinetta per il caffè in capsule, terrazzo o balcone. Le economy si differenziano dalle standard per la metratura della camera.

RISTORANTI E BAR una terrazza dove è possibile consumare la prima colazione (a pagamento), snack bar. A richiesta, è possibile farsi servire la colazione in camera.

SERVIZI una piccola piscina con utilizzo di lettini e ombrelloni, Wi-Fi gratuito. Sono accettati animali di piccola taglia (su richiesta).

Wi-Fi gratis in camera

Noleggio scooter

Noleggio auto

Esperienze da vivere
(vedi pag 82-83)

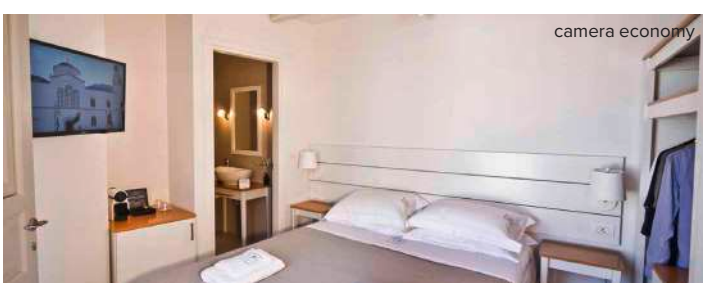

camera economy

DA SAPERE

SISTEMAZIONI POSSIBILI: camera economy, standard, maisonette standard e family, camera superior con terrazza privata, superior con balcone e vista Acropoli, superior maisonette con balcone e vista Acropoli, suite honeymoon

TRATTAMENTI POSSIBILI: solo pernottamento, pernottamento e prima colazione

Eden Viaggi ti offre molteplici soluzioni per la pianificazione del tuo viaggio, in tutti i suoi aspetti: più di 20 aeroporti da cui partire, libertà nella scelta del bagaglio e possibili combinazioni di soggiorno da 2 a 99 notti.

Per informazioni aggiuntive consulta le pagine finali.

Hotel Lindos Sun

★★★★☆ - Rodi, Lindos

TripAdvisor Traveller Rating
basato su **1146 recensioni**, Dicembre 2025

ESPERIENZE DA VIVERE (vedi pag 82-83)

LINDOS | SIMY | RODI CITY TOUR

LA PAROLA AI CONTROLLER 6/6

Paesaggio	5/5	**Cultura**	4/5
Mare	3/5 (5)	**Notte**	1/5 (4)

- ✓ **Elegante proposta adatta anche ai più esigenti**
- ✓ **Gode di un panorama davvero mozzafiato**

Situato in una posizione unica, **affacciato sulla baia di Navarone** e a pochi minuti dalla baia di Sant Paul, tra le più affascinanti dell'isola, **questo piccolo hotel** costruito in stile cicladico imbiancato a calce **racchiude la quint'essenza dell'autenticità greca in chiave moderna**. Vista mozzafiato, giardini lussureggianti e ampia piscina panoramica fanno sì che l'ambiente sia elegante e rilassante. Qui anche i clienti più esigenti potranno trovare un'oasi di pace e serenità in cui assaporare la vera tipicità e ospitalità greca, benché la proprietaria sia italiana. Completamente rinnovata e recentemente ampliata, la struttura dispone di sistemazioni classic in stile minimal e moderno a cui si aggiunge un nuovo blocco di camere superior molto eleganti, arredate e costruite nello stile tipico greco. Anche la posizione dell'hotel è davvero strategica, a pochi minuti dal centro del suggestivo villaggio di Lindos, gioiello dell'isola e luogo ideale per romantiche uscite serali, un infinito labirinto di vicoli e casette bianchissime, negozi di artigianato locale e ristorantini, la maggior parte dei quali con terrazza vista acropoli. Quest'ultima sorge sopra una collina a precipizio sul mare ed è davvero fotogenica al calar del sole, mentre di giorno scarpe comode, cappellino e gambe buone sono tutto ciò di cui avrete bisogno per arrivare fino in cima all'acropoli e al tempio dedicato ad Atena Lindia. I più pigri potranno raggiungere la cima anche "a bordo" di comodi asinelli!

DOVE SIAMO

Lindos, affacciato sulla baia di Navarone e a 800 m dalla St. Paul's Bay, 2 km dal paese, 3 da Pefkos e 49 dalla città di Rodi e dall'aeroporto. Fermata bus a 20 m con collegamenti frequenti per le principali località dell'isola.

LA SPIAGGIA

St. Paul's Bay a 800 m, di sabbia dorata, attrezzata con ombrelloni e lettini a pagamento (teli mare disponibili gratuitamente).

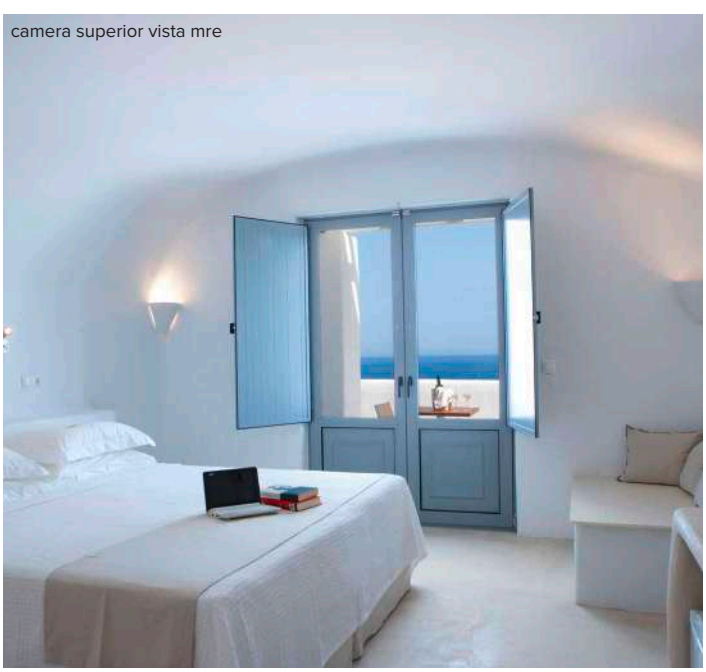

camera superior vista mre

LE CAMERE

75 camere (22 m²) disposte su 2 piani con servizi privati, aria condizionata, telefono, TV satellitare, asciugacapelli, minifrigo, bollitore, Wi-Fi, cassetta di sicurezza e balcone o terrazzo. Sono disponibili, con supplemento, camere superior vista amre più spaziose (25 m²) e finemente arredate in tipico stile isolano e camere superior con piscina privata (25 m²). A pagamento, minibar rifornito quotidianamente.

RISTORANTI E BAR

un ristorante principale con area all'aperto sotto la pergola dove viene servita la colazione, cocktail bar e snack bar vicino alla piscina. Sono presenti 2 ristoranti à la carte, a pagamento in loco: "Le Grec" e "Elia", accanto alla piscina.

SERVIZI

una piscina con ombrelloni e lettini a disposizione (teli mare disponibili gratuitamente). Wi-Fi gratuito anche nelle aree comuni e parcheggio. A pagamento, negozio di souvenir, servizio medico (su richiesta) e lavanderia.

camera classic

Inquadra il QR e scopri l'hotel

ESCLUSIVA MERCATO ITALIANO

Wi-Fi gratis in camera

Noleggio scooter

Noleggio auto

DA SAPERE

SISTEMAZIONI POSSIBILI: camera classic, superior vista mare, superior con piscina privata

TRATTAMENTI POSSIBILI: pernottamento e prima colazione

Eden Viaggi ti offre molteplici soluzioni per la pianificazione del tuo viaggio, in tutti i suoi aspetti: più di 20 aeroporti da cui partire, libertà nella scelta del bagaglio e possibili combinazioni da 3 a 99 notti.

N.B. Al momento del check-in verrà richiesta una carta di credito a copertura di eventuali danni e/o spese extra.

Per informazioni aggiuntive consulta le pagine finali.

Inquadra il QR e scopri l'hotel

Absolute Kiotari Resort

★★★★☆ - **Rodi, Kiotari**

LA PAROLA AI CONTROLLER 5/6

Paesaggio	4/5	**Cultura**	1/5 (3)
Mare	4/5	**Notte**	1/5

- ✓ **Un piccolo paradiso immerso nella bellezza del sud**
- ✓ **Soluzione ideale anche per i clienti più esigenti**

Nuovissimo hotel dal design moderno e minimale, in cui si fonde la lucentezza della pietra bianca con l'uso sapiente del legno creando così un ambiente confortevole ed elegante. Da segnalare ai più esigenti la possibilità di soggiornare in una camera superior con piscina privata, per avere il massimo della privacy e dell'intimità. Ci troviamo sulla costa sudorientale dell'isola di Rodi, un'area particolarmente gradita a chi cerca una vacanza balneare in scenari ancora suggestivi e poco contaminati e spiagge molto belle. Kiotari, infatti, ne vanta una davvero splendida e, assieme a quella di Gennadi ancora più a sud, formano una lunghissima baia ininterrotta per chilometri con tratti attrezzati e altri liberi. Vi basteranno pochi passi dall'hotel per raggiungere questo paradiso, perfetto per staccare completamente la spina.

DOVE SIAMO Kiotari, a 150 m dalla spiaggia, a circa 19 km da Lindos, 58 da Rodi città e 62 dall'aeroporto. Fermata bus di linea a 50 m.

LA SPIAGGIA di ciottoli attrezzata con lettini e ombrelloni (a pagamento) e zone libere (disponibili teli mare).

LE CAMERE 92 camere tra cui camere standard (18 m²) e superior (20-23 m²), con servizi privati, asciugacapelli, TV satellitare, Wi-Fi, set per tè e caffè, minifrigo, cassetta di sicurezza, balcone o terrazza.

RISTORANTI E BAR un ristorante principale a buffet per la prima colazione e la cena. Per chi sceglie la formula pensione completa il pranzo è servito al tavolo con menù fisso o a buffet presso il *Kohilo All Day Restaurant* a bordo piscina. A pagamento: menu à la carte per pranzo e snack dolci e salati durante il giorno presso il ristorante *Kohilo*, pool bar.

TripAdvisor Traveller Rating
basato su **105 recensioni**, Dicembre 2025

NOVITÀ

Wi-Fi gratis in camera

Noleggio scooter

Noleggio auto

Esperienze da vivere
(vedi pag 82-83)

SERVIZI un'ampia piscina con idromassaggio con utilizzo gratuito di lettini e ombrelloni, Wi-Fi in tutta la struttura.

SPORT piccola area fitness all'aperto con a disposizione materassi e pesi, ping pong. A pagamento: sport acquatici sulla spiaggia.

doppia standard

DA SAPERE
SISTEMAZIONI POSSIBILI: camera standard, superior
TRATTAMENTI POSSIBILI: mezza pensione, pensione completa

Eden Viaggi ti offre molteplici soluzioni per la pianificazione del tuo viaggio, in tutti i suoi aspetti: più di 20 aeroporti da cui partire, libertà nella scelta del bagaglio e possibili combinazioni di soggiorno da 2 a 99 notti.
Per informazioni aggiuntive consulta le pagine finali.

Inquadra il QR e scopri l'hotel

Appartamenti Triantafillas

🔑🔑🔑🔑🔑 - **Rodi, Afandou**

LA PAROLA AI CONTROLLER 4/6

Paesaggio	3/5	**Cultura**	3/5 (5)
Mare	4/5	**Notte**	2/5 (5)

✔ **Punto d'appoggio per esplorare l'isola**

Gradevole complesso **ristrutturato tra il 2025 e 2026**, dispone ora di camere family e appartamenti in grado di ospitare fino a 4 adulti,perfetto per gruppetti di amici. Immerso in un rigoglioso giardino di fiori e ulivi, che circondano la piscina e che regalano un po' di tregua dal sole nelle giornate più calde, regna la tranquillità. Chi preferisce la spiaggia può raggiungere in poco più di mezzo chilometro quella di Afandou, che si estende per ben 4 km alternando lidi attrezzati e aree libere. Le sue acque sono cristalline e proprio per questo alcuni tratti sono stati più volte premiati con la Bandiera Blu. Eden suggerisce questa sistemazione a chi cerca una base d'appoggio in cui rincasare la sera, dopo aver trascorso quanto più tempo possibile esplorando l'isola in ogni suo angolo.

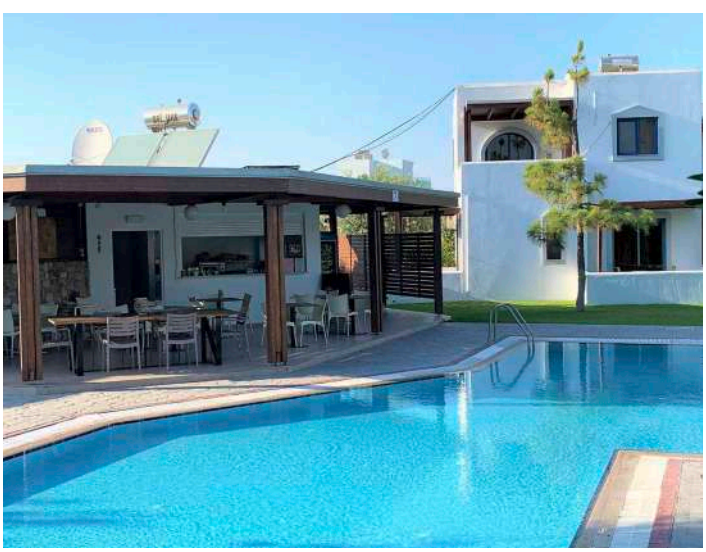

DOVE SIAMO Afandou, a 600 m dalla spiaggia, 4 km dal centro, 21 dall'aeroporto, dal porto e Rodi città.

LA SPIAGGIA a 600 m, di sabbia e ciottoli e attrezzata con lettini e ombrelloni a pagamento (teli mare non disponibili).

LE CAMERE 24 tra appartamenti (questi ultimi possono ospitare fino a 4 occupanti), camere family e triple, distribuiti in 4 edifici di 2 piani con servizi privati, con minifrigo e terrazza o balcone. A pagamento, aria condizionata. **N.B.** Nessuna tipologia camera dispone di kitchenette o angolo cottura.

TripAdvisor Traveller Rating
basato su **90 recensioni**, Dicembre 2025

4 Amici insieme

Noleggio scooter

Noleggio auto

Esperienze da vivere
(vedi pag 82-83)

RISTORANTI E BAR un bar presso la piscina.

SERVIZI una piscina con lettini e ombrelloni a disposizione (teli mare non disponibili).

DA SAPERE
SISTEMAZIONI POSSIBILI: camera family, tripla superior, bilocale, trilocale
TRATTAMENTI POSSIBILI: pernottamento e prima colazione

Eden Viaggi ti offre molteplici soluzioni per la pianificazione del tuo viaggio, in tutti i suoi aspetti: più di 20 aeroporti da cui partire, libertà nella scelta del bagaglio e possibili combinazioni di soggiorno da 2 a 99 notti.
Per informazioni aggiuntive consulta le pagine finali.

Blue Sea Holiday Village

★★★★☆ - **Rodi, Afandou**

TripAdvisor Traveller Rating
basato su **1235 recensioni**, Dicembre 2025

ESPERIENZE DA VIVERE (vedi pag 82-83)

LINDOS | SYMI | RODI CITY TOUR

LA PAROLA AI CONTROLLER 5/6

Paesaggio	3/5	**Cultura**	3/5 (5)
Mare	4/5	**Notte**	2/5

✓ **Per una vacanza tutto incluso senza pensieri**

Complesso interamente rinnovato di recente nei pressi del piccolo villaggio di Afandou, famoso per la sua lunghissima spiaggia, una delle più belle della costa orientale di Rodi. Un look fresco e moderno dai colori chiari caratterizza la struttura immersa in ampi giardini e spazi verdi, i cui servizi sono studiati per offrire il massimo comfort e relax, oltre a numerose attività sportive. Ottima anche la sua posizione rispetto alla spiaggia, raggiungibile percorrendo un sentiero in piano di circa 200 m che attraversa una piccola stradina e dal fondale che digrada dolcemente, perfetto per tutta la famiglia.

piscina coperta

DOVE SIAMO

Afandou, a 200 m dalla spiaggia, 2 km dal centro, 5 da Kolymbia e Faliraki, 23 dall'aeroporto e 20 da Rodi città. Fermata bus a 300 m.

LA SPIAGGIA

a 200 m, di sabbia e ciottoli e attrezzata con lettini e ombrelloni a disposizione fino a esaurimento (teli mare disponibili in hotel) con pagamento in loco.

LE CAMERE

270 camere (20 m^2) disposte in 5 edifici a 3 piani recentemente rinnovate, con servizi privati, asciugacapelli, telefono, Wi-Fi, aria condizionata (da giugno a settembre), TV satellitare, cassetta di sicurezza, minifrigo, bollitore per caffè e tè, balcone o terrazzo. Sono disponibili, con supplemento, family standard (20 m^2 max 4 adulti).

RISTORANTI E BAR

ristorante principale a buffet e, presso la piscina principale, un "food court" con 4 postazioni tematiche (specialità greche, italiane, healthy food e angolo pasticceria). Lobby bar, bar presso la piscina e bar presso l'acquapark.

SERVIZI

3 piscine esterne, 1 piscina coperta e un moderno acquapark con 3 piscine per bambini, giochi d'acqua e scivoli con ombrelloni, lettini e teli mare a disposizione. Wi-Fi in tutto il resort. A pagamento, minimarket, negozio di souvenir, massaggi e trattamenti estetici e, su richiesta, servizio medico.

SPORT

campo da tennis e da padel (illuminazione inclusa previa prenotazione), palestra, pickleball, freccette, petanque, yoga, calcetto 5x5, minigolf, minibasket e ping-pong. Dal 15 giugno sarà operativo il nuovo Water Park, incluso per i clienti.

SPECIALE TUTTO INCLUSO

- colazione, pranzo e cena a buffet presso il ristorante principale
- consumo illimitato in bicchiere di acqua, soft drink, vino locale e birra alla spina e anche di bevande alcoliche locali, caffè americano e tè presso i bar secondo gli orari di apertura
- snack dolci e salati presso il "food court" e gelato sfuso

family standard

Inquadra il QR e scopri l'hotel

ESCLUSIVA MERCATO ITALIANO

4 Amici insieme

Wi-Fi gratis in camera

Noleggio scooter

Noleggio auto

terrazza ristorante principale

la spiaggia di afandou

DA SAPERE

SISTEMAZIONI POSSIBILI: camera standard, family

TRATTAMENTI POSSIBILI: tutto incluso

Eden Viaggi ti offre molteplici soluzioni per la pianificazione del tuo viaggio, in tutti i suoi aspetti: più di 20 aeroporti da cui partire, libertà nella scelta del bagaglio e possibili combinazioni di soggiorno da 2 a 99 notti.

Per informazioni aggiuntive consulta le pagine finali.

Inquadra il QR e scopri l'hotel

Hotel Faliraki Premium

★★★☆☆ - **Rodi, Faliraki**

TripAdvisor Traveller Rating basato su **20 recensioni**, Dicembre 2025

ESCLUSIVA MERCATO ITALIANO

LA PAROLA AI CONTROLLER 4/6

Paesaggio	3/5	**Cultura**	2/5 (5)
Mare	4/5	**Notte**	5/5

- ✓ **Totalmente rinnovato nell'inverno 2020**
- ✓ **Per soggiornare nella chiassosa Faliraki, ma con stile!**

Si tratta di un'**ottima soluzione per vivere appieno la movida di Faliraki** senza rinunciare a un buon confort. L'hotel è stato, infatti, appena ristrutturato con uno stile moderno e dettagli coloratissimi tanto nelle aree comuni che nelle camere, che ben si sposano con l'atmosfera frizzante che regna a Faliraki. Nel dehor antistante l'ingresso dell'edificio si trova il "food court", letteralmente un cortile dedicato al cibo. Vi sono, infatti, posizionati alcuni piccoli chioschi di recentissima apertura che propongono street food, come pizza, burger, fritti misti e piatti vegani per accontentare tutti i gusti, da assaggiare comodamente seduti ai tavolini di questa piazzetta dedicata all'esperienza enogastronomica. Dopo aver assunto le calorie necessarie per affrontare la serata, non vi resta che immergervi nel flusso dei tantissimi turisti e giovani europei che affollano Faliraki e i suoi innumerevoli locali dove fare tardi!

Wi-Fi gratis in camera

Noleggio scooter

Noleggio auto

Esperienze da vivere (vedi pag 82-83)

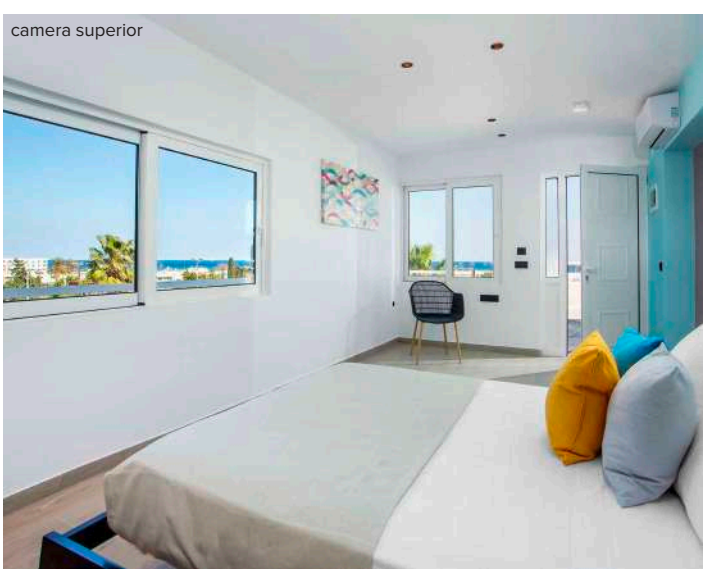

camera superior

DOVE SIAMO Faliraki, in pieno centro, a 500 m dalla spiaggia, 12 km da Rodi città e 16 dall'aeroporto. Fermata bus a 50 m.

LA SPIAGGIA a 500 m, di sabbia, attrezzata con lettini e ombrelloni a pagamento (teli mare non disponibili).

LE CAMERE 28 camere (16 m²) disposte su 4 piani con servizi privati, asciugacapelli, aria condizionata, connessione Wi-Fi, TV, minifrigo e terrazza o balcone. Sono disponibili, con supplemento, camere superior.

RISTORANTI E BAR ristorante e un "food court".

SERVIZI connessione Wi-Fi gratuita anche nelle aree comuni.

DA SAPERE

SISTEMAZIONI POSSIBILI: camera standard, superior

TRATTAMENTI POSSIBILI: pernottamento e prima colazione, mezza pensione

Eden Viaggi ti offre molteplici soluzioni per la pianificazione del tuo viaggio, in tutti i suoi aspetti: più di 20 aeroporti da cui partire, libertà nella scelta del bagaglio e possibili combinazioni di soggiorno da 2 a 99 notti.

Per informazioni aggiuntive consulta le pagine finali.

Inquadra il QR e scopri l'hotel

Hotel Rhodian Rose

★★★☆☆ - **Rodi, Faliraki**

LA PAROLA AI CONTROLLER 4/6

Paesaggio	3/5	**Cultura**	2/5 (5)
Mare	4/5	**Notte**	5/5

- **Posizione strategica: a pochi passi dalle spiagge di Faliraki e vicino alle principali attrazioni di Rodi**
- **Atmosfera accogliente: ambiente familiare e rilassante, ideale per coppie, famiglie e gruppi di amici**

Situato nella splendida cornice di Faliraki, a pochi passi dalla spiaggia di Faliraki, l'Hotel Rhodian Rose è la scelta ideale per chi cerca relax e comfort in un'atmosfera accogliente. La struttura offre camere moderne e luminose, dotate di tutti i servizi essenziali per una vacanza senza pensieri. Gli ospiti possono godere di una piscina all'aperto circondata da giardini curati, un bar a bordo vasca per cocktail e snack, e un ristorante che propone piatti della tradizione greca e internazionale. La posizione strategica permette di raggiungere facilmente il centro di Faliraki, le spiagge più famose e le attrazioni storiche di Rodi. Che tu viaggi in coppia, con la famiglia o con gli amici, Rhodian Rose è la scelta ideale per chi cerca **sole, mare e divertimento senza rinunciare alla comodità**.

TripAdvisor Traveller Rating
basato su **168 recensioni**, Dicembre 2025

NOVITÀ

Wi-Fi gratis in camera

Noleggio scooter

Noleggio auto

Esperienze da vivere
(vedi pag 82-83)

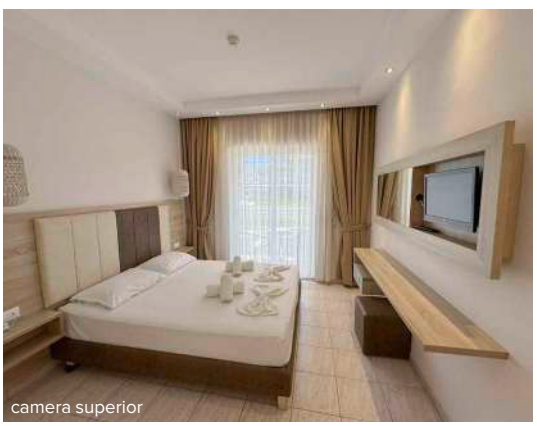

camera superior

DOVE SIAMO Faliraki, a 550 m dalla spiaggia, 1 km dal centro di Faliraki, 15 dal centro di Rodi città e 15 dall'aeroporto. Fermata del bus a 150 m.

LA SPIAGGIA di sabbia, attrezzata con lettini e ombrelloni a pagamento (teli mare non disponibili).

LE CAMERE 42 camere superior tutte vista giardino (doppie di 22 m² e triple di 26 m²), con servizi privati, asciugacapelli, aria condizionata, TV, minifrigo, Wi-Fi, terrazza o balcone.

RISTORANTI E BAR un ristorante dove viene servita la colazione, un bar.

SERVIZI 2 piscine, di cui una per bambini, con utilizzo di lettini e ombrelloni, cassetta di sicurezza alla reception, Wi-Fi nelle aree comuni.

DA SAPERE

SISTEMAZIONI POSSIBILI: camera superior

TRATTAMENTI POSSIBILI: pernottamento e prima colazione

Eden Viaggi ti offre molteplici soluzioni per la pianificazione del tuo viaggio, in tutti i suoi aspetti: più di 20 aeroporti da cui partire, libertà nella scelta del bagaglio e possibili combinazioni di soggiorno da 2 a 99 notti.

Per informazioni aggiuntive consulta le pagine finali.

Olympos Beach Hotel

★★★★☆ - Rodi, Faliraki

TripAdvisor Traveller Rating
basato su **478 recensioni**, Dicembre 2025

ESPERIENZE DA VIVERE (vedi pag 82-83)

LINDOS | SYMI | RODI CITY TOUR

LA PAROLA AI CONTROLLER 5/6

Paesaggio	3/5	**Cultura**	2/5 (5)
Mare	4/5	**Notte**	5/5

✓ **Ricco tutto incluso direttamente sulla vivace spiaggia di Faliraki**

Si tratta di un **buon resort balneare 4***, situato direttamente a ridosso dell'ampia e famosa spiaggia di Faliraki, dove è ricavato anche il suo beach club con ombrelloni, lettini e taverna tutti compresi nel ricco programma tutto incluso proposto dal complesso. Vanta camere funzionali dotate di tutti i servizi necessari e una buona offerta di servizi e strutture sportive, perciò questa è sicuramente la scelta ideale per chi cerca una vacanza all'insegna della comodità. La posizione è strategica anche grazie alla vicinanza alla vivace ed elegante Rodi città, amatissima dagli italiani e Patrimonio Unesco. Se, invece, volete animare le vostre serate e circondarvi di giovani europei vi basterà dirigervi verso il centro di Faliraki, il pieno fulcro della movida locale dove luci, musica e colori vi travolgeranno!

DOVE SIAMO

Faliraki, sulla spiaggia, a 4 km dal centro, 6 da Anthony Quinn Bay e 14 da Tsambika Beach, Rodi città e dall'aeroporto. Fermata bus a 100 m con collegamenti frequenti per Rodi città.

LA SPIAGGIA

di sabbia mista a ciottoli, con ombrelloni, lettini e teli mare a disposizione.

LE CAMERE

213 camere (23 m²) distribuite su 6 piani con servizi privati, asciugacapelli, aria condizionata, telefono con linea diretta, TV satellitare, connessione Wi-Fi gratuita, minifrigo, cassetta di sicurezza e terrazza o balcone vista mare.

RISTORANTI E BAR

un ristorante principale con servizio a buffet, un ristorante à la carte a pagamento e 3 bar, di cui 1 taverna sulla spiaggia, 1 lobby bar e 1 presso la piscina.

SERVIZI

una piscina con area separata per bambini, con ombrelloni, lettini e teli mare a disposizione. Sala TV, parcheggio, area giochi per bambini e connessione Wi-Fi gratuita anche nelle aree comuni. A pagamento, lavanderia, servizio medico (su richiesta), negozio di souvenir, videogiochi, biliardo, massaggi, noleggio biciclette. L'hotel organizza un leggero programma di intrattenimento internazionale diurno e serale.

SPORT

campo da tennis, ping-pong, aerobica, beach volley e, a pagamento, sport acquatici.

SPECIALE TUTTO INCLUSO

- colazione, pranzo e cena a buffet presso il ristorante principale (early breakfast su richiesta)
- consumo illimitato in bicchiere di acqua, soft drink, vino locale, birra alla spina, caffè americano e tè durante i pasti e anche di alcolici locali h 10-24 nei bar secondo gli orari di ciascuno
- gelato e granita h 15-18 presso la taverna in spiaggia
- tea time h 16-17 e pizza corner h 11-16 presso il bar in piscina, snack h 11-16 presso la taverna in spiaggia
- 1 cena a soggiorno presso il ristorante à la carte, eccetto la domenica e previa prenotazione

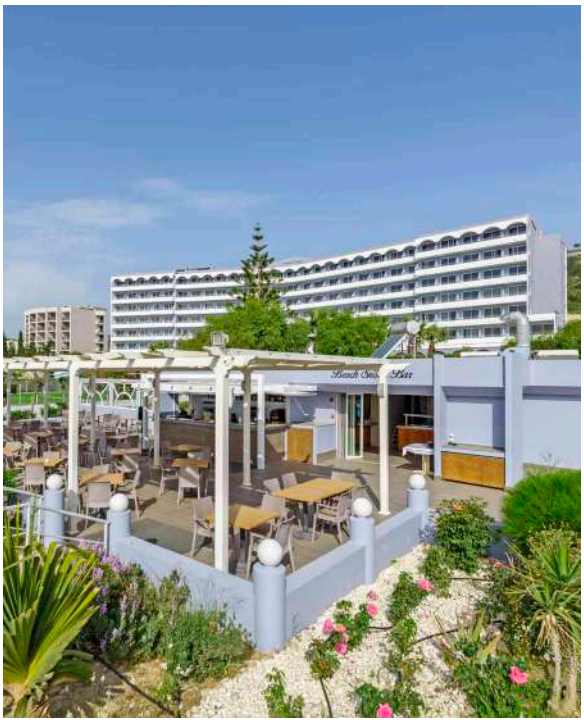

Inquadra il QR e scopri l'hotel

Wi-Fi gratis in camera

Noleggio scooter

Noleggio auto

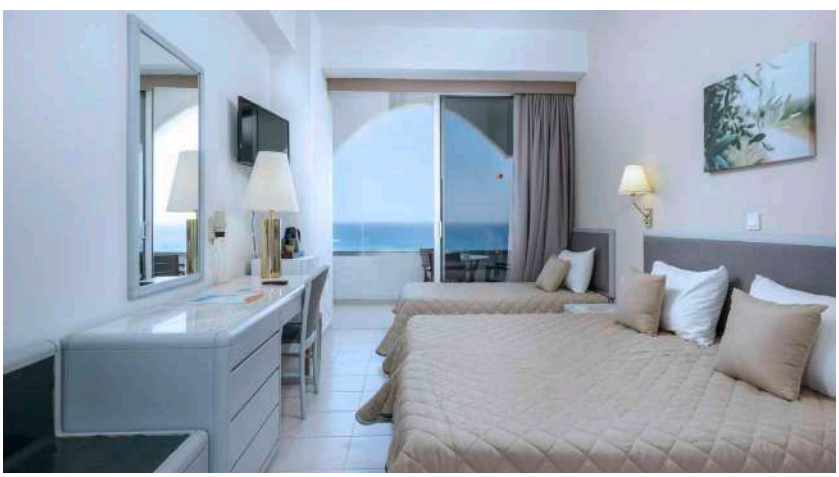

DA SAPERE

SISTEMAZIONI POSSIBILI: camera vista mare

TRATTAMENTI POSSIBILI: tutto incluso

Eden Viaggi ti offre molteplici soluzioni per la pianificazione del tuo viaggio, in tutti i suoi aspetti: più di 20 aeroporti da cui partire, libertà nella scelta del bagaglio e possibili combinazioni di soggiorno da 2 a 99 notti.

Per informazioni aggiuntive consulta le pagine finali.

Orion Hotel

★★★☆☆ - Rodi, Faliraki

TripAdvisor Traveller Rating
basato su **198 recensioni**, Dicembre 2025

ESPERIENZE DA VIVERE (vedi pag 82-83)

LINDOS | SYMI | RODI CITY TOUR

LA PAROLA AI CONTROLLER 6/6

Paesaggio	4/5	**Cultura**	2/5 (5)
Mare	4/5	**Notte**	5/5

✓ **Sistemazione molto confortevole e curata a due passi dal centrro di Faliraki**

La particolarità di questo hotel è sicuramente lo stile che combina **aree comuni estremamente moderne e di design** a una **gestione curata e molto ospitale**. La struttura dispone di luminose e accoglienti camere king e queen, vista giardino o vista piscina, rinnovate di recente e di più sempici e funzionali camere deluxe. Il punto di forza dell'hotel è la posizione, ad un passo dal centro più animato di Faliraki ma al tempo stesso lontano dalla confusione che si crea in città, soprattutto durante le calde sere d'estate quando giovani di tutta Europa si riversano nelle sue strade a far festa.

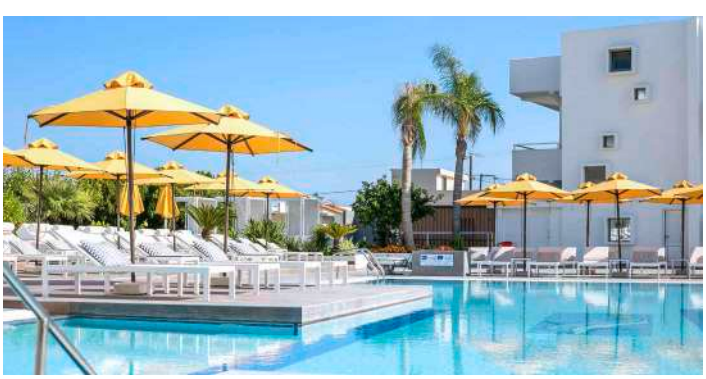

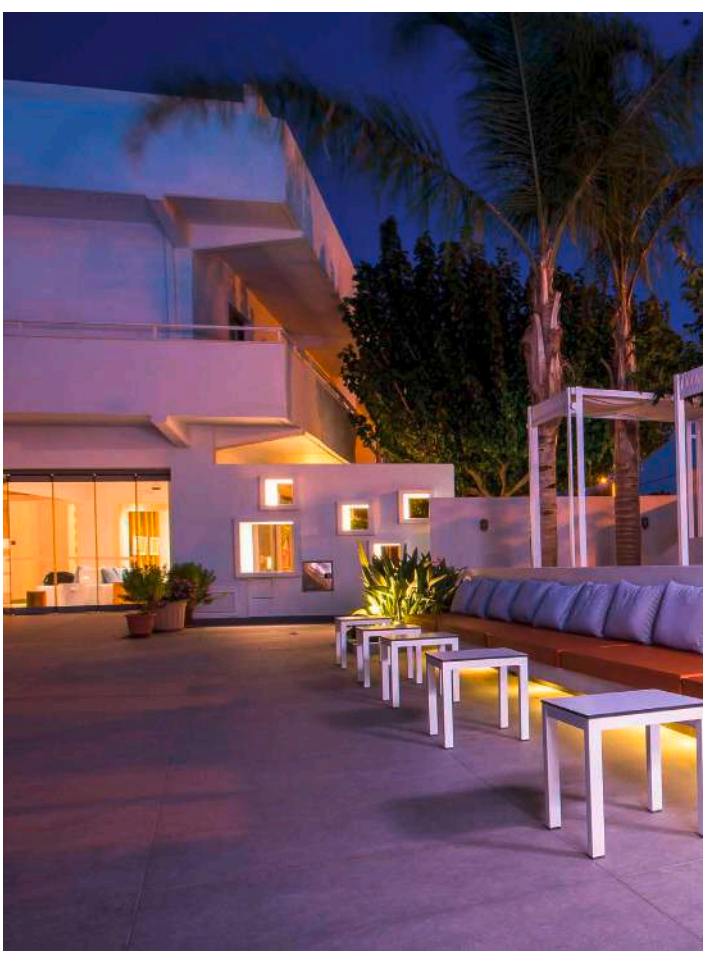

DOVE SIAMO

Faliraki, a 350 m dalla spiaggia, 450 dal centro, 15 km da Rodi città e dall'aeroporto. Fermata bus a 50 m con collegamenti per tutte le principali località dell'isola.

LA SPIAGGIA

sabbiosa, a 350 m, attrezzata con ombrelloni e lettini a pagamento (teli mare non disponibili).

LE CAMERE

97 camere tra camere deluxe (22 m^2) e con supplemento camere qeen bed (25 m^2) e king bed (30 m^2), suddivise in 3 edifici di 3 piani con servizi privati, aria condizionata centralizzata (inclusa dal 15/6 al 15/9), asciugacapelli, minifrigo, bollitore elettrico, TV satellitare e terrazza o balcone. A pagamento, cassette di sicurezza in reception. Sono disponibili, con supplemento, camere vista piscina e superior, queste ultime recentemente rinnovate (dispongono tutte di doccia).

RISTORANTI E BAR

un ristorante che propone specialità greche e internazionali e uno snack bar a bordo piscina.

SERVIZI

2 piscine, di cui 1 per bambini, con lettini e ombrelloni a disposizione (teli mare non disponibili). Wi-Fi gratuito nelle aree comuni e parcheggio.

camera deluxe garden view

Inquadra il QR e scopri l'hotel

ESCLUSIVA MERCATO ITALIANO

Young

Wi-Fi gratis

Noleggio scooter

Noleggio auto

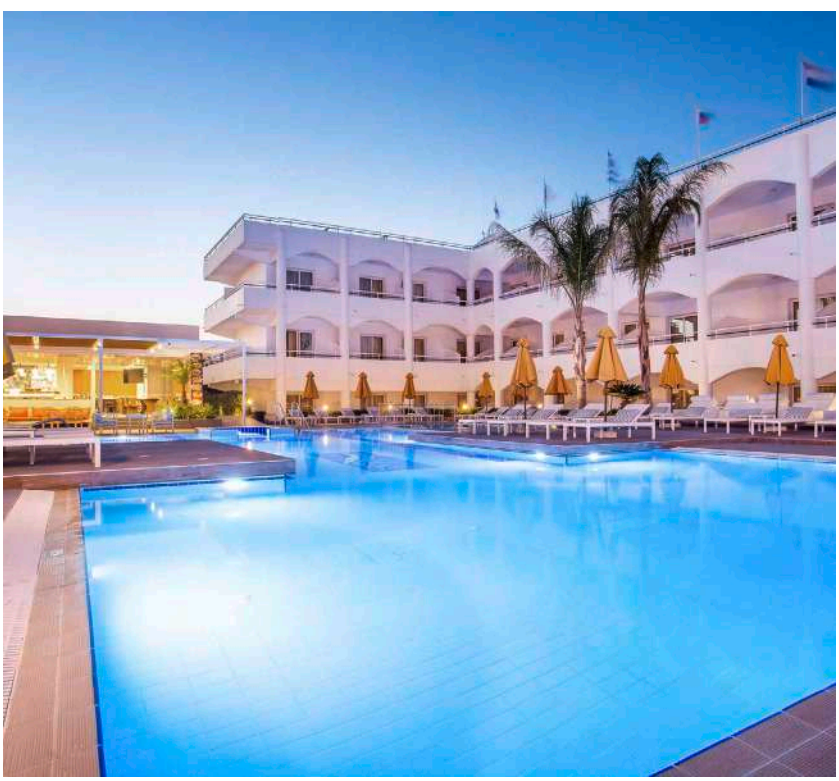

DA SAPERE

SISTEMAZIONI POSSIBILI: camera deluxe vista giardino, queen vista giardino e vista piscina, king vista giardino e vista piscina

TRATTAMENTI POSSIBILI: pernottamento e prima colazione, mezza pensione

Eden Viaggi ti offre molteplici soluzioni per la pianificazione del tuo viaggio, in tutti i suoi aspetti: più di 20 aeroporti da cui partire, libertà nella scelta del bagaglio e possibili combinazioni da 3 a 99 notti.

Per informazioni aggiuntive consulta le pagine finali.

Inquadra il QR e scopri l'hotel

Argo hotel

★★☆☆☆ - **Rodi, Faliraki**

LA PAROLA AI CONTROLLER 4/6

Paesaggio	3/5	**Cultura**	2/5 (5)
Mare	4/5	**Notte**	5/5

- **Hotel semplice ma molto apprezzato per i suoi servizi e per l'atmosfera familiare**
- **In posizione strategica, a pochi passi dal centro di Faliraki e dalla movida notturna**

Situato nel cuore di Faliraki, una delle località più vivaci e amate dell'isola di Rodi, l'Argo Hotel è una struttura accogliente e informale, ideale per chi cerca una vacanza all'insegna del **relax, del mare e della comodità**. L'hotel si trova in posizione strategica, a pochi minuti a piedi dal centro, dalle principali fermate dei mezzi pubblici e soprattutto a breve distanza dalla spiaggia sabbiosa, raggiungibile in circa 5 minuti a piedi. Immerso in un ambiente semplice e piacevole, l'Argo Hotel offre dei servizi molto apprezzati dai clienti, anche se essenziali e basici. Un must sono le serate che i proprietari organizzano con cene barbecue! La zona di Faliraki è perfetta sia per chi desidera una vacanza dinamica sia per chi ama la comodità: qui si trovano numerosi **ristoranti tradizionali, bar, locali serali**, oltre a una delle spiagge più attrezzate dell'isola. A pochi passi dall'hotel si trovano anche luoghi di interesse come la Saint Nectarios Church, facilmente raggiungibile a piedi. Grazie alla sua posizione strategica, Argo Hotel rappresenta un ottimo punto di partenza per scoprire il meglio di Rodi: la città medievale patrimonio dell'Unesco, oppure puntare al su dell'isola con l'incredibile Prassonissi, meta di tutti gli amanti degli sport acquatici. **N.B.** L'hotel accetta clienti dai **18 anni** in su.

camera standard

TripAdvisor Traveller Rating
basato su **275 recensioni**, Dicembre 2025

ESCLUSIVA MERCATO ITALIANO

NOVITÀ

DOVE SIAMO Faliraki, a 300 m dal centro di Faliraki e dei suoi servizi, a 500 m dalla spiaggia di sabbia, a 15 km dall'aeroporto e 13 dal centro di Rodi città. Fermata del bus a 200 m.

LA SPIAGGIA a 500 m, di sabbia, attrezzata con lettini e ombrelloni a pagamento (teli mare non disponibili).

LE CAMERE 44 camere (20 m²) con servizi privati, asciugacapelli, aria condizionata, TV satellitare, Wi-Fi gratuito, bollitore per il caffè/tè, minifrigo, balcone.

RISTORANTI E BAR un ristorante dove viene servita la colazione, un bar.

SERVIZI una piscina con utilizzo di lettini e ombrelloni, Wi-Fi gratuito. A pagamento, cassetta di sicurezza.

Wi-Fi gratis in camera

Noleggio scooter

Noleggio auto

Esperienze da vivere
(vedi pag 82-83)

DA SAPERE

SISTEMAZIONI POSSIBILI: camera standard

TRATTAMENTI POSSIBILI: solo pernottamento, pernottamento e prima colazione.

Eden Viaggi ti offre molteplici soluzioni per la pianificazione del tuo viaggio, in tutti i suoi aspetti: più di 20 aeroporti da cui partire, libertà nella scelta del bagaglio e possibili combinazioni di soggiorno da 2 a 99 notti.
Per informazioni aggiuntive consulta le pagine finali.

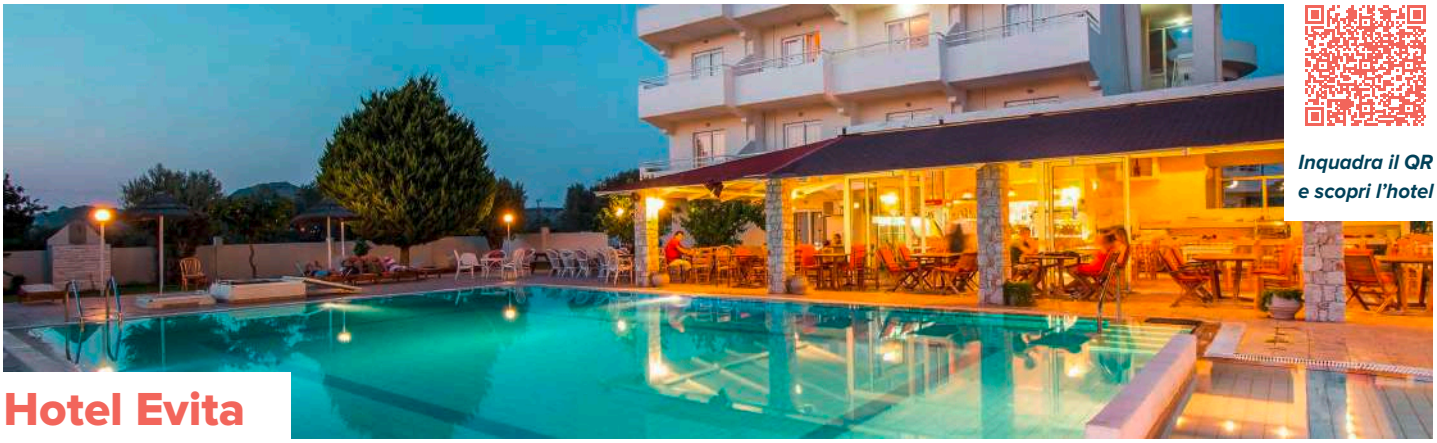

Inquadra il QR e scopri l'hotel

Hotel Evita

★★★☆☆ - Rodi, Faliraki

LA PAROLA AI CONTROLLER 5/6

Paesaggio	3/5	Cultura	2/5 (5)
Mare	4/5	Notte	5/5

- Un angolino intimo nella chiassosa Faliraki
- Da non confondere con l'enorme Evita Sun Resort!

Piccolo e accogliente albergo a conduzione familiare **immerso in un grazioso e ricco uliveto** in una zona tranquilla di Faliraki e **costruito con passione e cura da Mika e Mike**, a ridosso dell'area turistica più vivace. Dispone di camere semplici e funzionali e la colazione viene servita sotto un pergolato di pietra a bordo piscina, all'ombra delle bouganville. Vi troverete sapori autentici e ricette mediterranee preparate al momento da Mika utilizzando solo materie prime della tradizione locale. Hotel da consigliare a chi cerca un angolo di autenticità greca a pochi passi dalla movida di Faliraki!

DOVE SIAMO Faliraki, a 1,3 km dalla spiaggia, 800 dal centro, 13 km da Rodi città e 16 dall'aeroporto. Fermata bus a 400 m dall'hotel.

LA SPIAGGIA a 1,3 km, sabbiosa, con lettini e ombrelloni a pagamento (teli mare non disponibili).

LE CAMERE 63 camere con servizi privati, asciugacapelli, aria condizionata, TV, frigo e Wi-Fi. A pagamento, cassette di sicurezza presso la reception. Sono disponibili, con supplemento, camere premium e family.

RISTORANTI E BAR un ristorante (servizio a buffet per colazione di tipo inglese, set menu del giorno per cena) e 2 bar, di cui 1 alla piscina.

TripAdvisor Traveller Rating
basato su **269 recensioni**, Dicembre 2025

SERVIZI una piscina con lettini e ombrelloni a disposizione (teli mare non disponibili); Wi-Fi gratuito anche nelle aree comuni, sala TV e parcheggio. A pagamento, lavanderia.

SPORT nelle vicinanze a pagamento, campo da golf e diving centre.

4 Amici insieme

Wi-Fi gratis in camera

Noleggio scooter

Noleggio auto

Esperienze da vivere
(vedi pag 82-83)

DA SAPERE

SISTEMAZIONI POSSIBILI: camera standard, premium, family

TRATTAMENTI POSSIBILI: pernottamento e prima colazione, mezza pensione

Eden Viaggi ti offre molteplici soluzioni per la pianificazione del tuo viaggio, in tutti i suoi aspetti: più di 20 aeroporti da cui partire, libertà nella scelta del bagaglio e possibili combinazioni di soggiorno da 3 a 99 notti.

Per informazioni aggiuntive consulta le pagine finali.

Inquadra il QR e scopri l'hotel

Hotel Cathrin

★★★★☆ - Rodi, Ladiko

LA PAROLA AI CONTROLLER 4/6

Paesaggio	5/5	Cultura	2/5 (5)
Mare	5/5	Notte	1/5 (5)

✓ Per gli amanti dei panorami mozzafiato

Hotel estremamente grazioso, dall'atmosfera internazionale e rilassante. È situato in splendida posizione tranquilla e panoramica sulla sommità di una collinetta che domina la baia di Ladiko, uno dei tratti di costa più belli, suggestivi e ricercati dell'isola, con acque cristalline incastonate tra le rocce. La posizione dell'hotel è davvero unica e invidiabile, anche perché con una breve e piacevole passeggiata si raggiunge l'altrettanto splendida baia di Anthony Quinn, divenuta celebre in tutto il mondo dopo che divenne l'angolo di paradiso prediletto dal celebre attore che qui costruì una sua villa dopo essersi innamorato dell'isola durante le riprese del film "I Cannoni di Navarone". Località idilliaca per chi cerca natura, paesaggio e relax balneare, Ladiko è comunque relativamente vicina anche alle due aree più vivaci dell'isola. Faliraki dista meno di cinque minuti di strada e la città di Rodi poco più di un quarto d'ora, entrambe ben collegate dai mezzi pubblici. Eden consiglia in ogni caso il noleggio di un'auto per raggiungere con facilità entrambe le località e per girare l'isola in estrema libertà.

DOVE SIAMO Ladiko, a 650 m dalla spiaggia di Ladiko e 850 da quella di Anthony Quinn Bay, 2,5 km da Faliraki, 17 dalla città di Rodi e 15 dall'aeroporto. Fermata del bus a 500 m e possibilità di navetta gratuita 3 volte al giorno per la baia di Ladiko.

LA SPIAGGIA a 650 m dalla spiaggia di Ladiko e 850 da quella di Anthony Quinn, entrambe di spiaggia mista a ciottoli e attrezzate con ombrelloni e lettini a pagamento (teli mare disponibili in hotel gratuitamente).

LE CAMERE 215 camere (24-30 m^2) con vista giardino, vista mare o vista montagna, disposte in 6 edifici di 3 piani con servizi privati, asciugacapelli, telefono, TV satellitare, aria condizionata (inclusa dal 15/6 al 20/9), minifrigo e terrazza o balcone. A pagamento, cassetta di sicurezza e connessione Wi-Fi (gratuita nelle aree comuni). Sono disponibili anche camera family per 4 persone con un letto a castello.

RISTORANTE E BAR un ristorante, uno snack bar presso la piscina e un bar.

SERVIZI una piscina attrezzata con ombrelloni e lettini a disposizione (teli mare disponibili gratuitamente), una piscina per bambini e zona giochi bimbi, sala TV, parcheggio, connessione Wi-Fi e navetta per la spiaggia 3 volte al giorno. A pagamento, minimarket, lavanderia, spa con massaggi, noleggio bici e, su richiesta, servizio medico. L'hotel organizza un leggero programma d'intrattenimento internazionale diurno e serale.

TripAdvisor Traveller Rating
basato su **781 recensioni**, Dicembre 2025

ESCLUSIVA MERCATO ITALIANO

NOVITÀ

Wi-Fi gratis

Noleggio scooter

Noleggio auto

Esperienze da vivere
(vedi pag 82-83)

SPORT ping-pong, campo da tennis, aerobica e acquagym. A pagamento, palestra.

SPECIALE TUTTO INCLUSO
- colazione, pranzo e cena a buffet presso il ristorante principale
- consumo illimitato in bicchiere di acqua, soft drink, birra alla spina, vino e alcolici locali durante i pasti e h 10-23 presso i bar secondo gli orari di apertura
- snack dolci e salati, caldi e freddi, piccoli panini e gelati presso lo snack bar h. 11-12 & 16-18
- cocktail alcolici e analcolici, soft drink, birra e vino locali, caffè americano, tè presso il bar alla piscina h. 10-18

DA SAPERE

SISTEMAZIONI POSSIBILI: camera promo, classic e superior vista giardino e vista mare, family room vista giardino

TRATTAMENTI POSSIBILI: tutto incluso

Eden Viaggi ti offre molteplici soluzioni per la pianificazione del tuo viaggio, in tutti i suoi aspetti: più di 20 aeroporti da cui partire, libertà nella scelta del bagaglio e possibili combinazioni di soggiorno da 2 a 99 notti.
Per informazioni aggiuntive consulta le pagine finali.

Inquadra il QR e scopri l'hotel

Hotel Diagoras

★★★☆☆ - **Rodi, Faliraki**

TripAdvisor Traveller Rating
basato su **534 recensioni**, Dicembre 2025

ESCLUSIVA MERCATO ITALIANO

LA PAROLA AI CONTROLLER 4/6

Paesaggio	3/5	**Cultura**	2/5 (5)
Mare	1/5 (4)	**Notte**	1/5 (5)

- ✓ **Noto al mercato italiano**
- ✓ **Posizione defilata, per un po' di quiete anche a Faliraki**

La struttura, oramai da anni sul mercato italiano e per questo molto conosciuta, sorge in posizione defilata rispetto al centro di Faliraki ed è una buona alternativa per chi è alla ricerca di un **programma tutto incluso a prezzi veramente imbattibili in una delle località più vivaci dell'isola**. L'hotel, relativamente semplice ma comunque accogliente e con discreti standard di servizio, si presenta come un buon compromesso tra relax balneare e una giusta dose di movida. Faliraki, con le sue chiassose discoteche, è infatti raggiungibile con una buona passeggiata, ma l'hotel, adagiato sulla collina con vista sulla baia, garantisce un ambiente di assoluta tranquillità. La distanza dalla spiaggia è compensata da un buon servizio navetta offerto dall'hotel.

DOVE SIAMO Faliraki, a 1,5 km dalla spiaggia e dal centro, 11 km da Rodi città e 15 dall'aeroporto. Fermata bus a 400 m.

LA SPIAGGIA di sabbia, a 1,5 km, collegata da navetta gratuita dell'hotel 4 volte al giorno. Ombrelloni e lettini a pagamento (teli mare non disponibili).

LE CAMERE 115 camere (25 m²) disposte su 3 edifici a 2 piani che possono ospitare fino a 4 adulti con servizi privati, aria condizionata (gratuita dal 15/6 al 15/9) asciugacapelli, telefono, TV satellitare con canali italiani, Wi-Fi gratuito e minifrigo. A pagamento, cassette di sicurezza. Disponibili, con supplemento, camere superior.

RISTORANTI E BAR un ristorante principale a buffet e 2 bar, di cui 1 in piscina.

SERVIZI 2 piscine, di cui 1 per bambini, con lettini e ombrelloni a disposizione (teli mare non disponibili). Wi-Fi gratuito anche nelle aree comuni, parcheggio, noleggio bici e zona giochi per bambini. L'hotel organizza un leggero programma di intrattenimento internazionale 3 sere a settimana.

SPECIALE TUTTO INCLUSO

- colazione a buffet, pranzo e cena a buffet con 2 portate presso il ristorante principale
- consumo illimitato in bicchiere di acqua, soft drink, vino locale e birra alla spina durante i pasti e presso il bar principale h 10.30-22.30
- snack dolci e salati presso il bar principale h 10.30-12 e 15-18

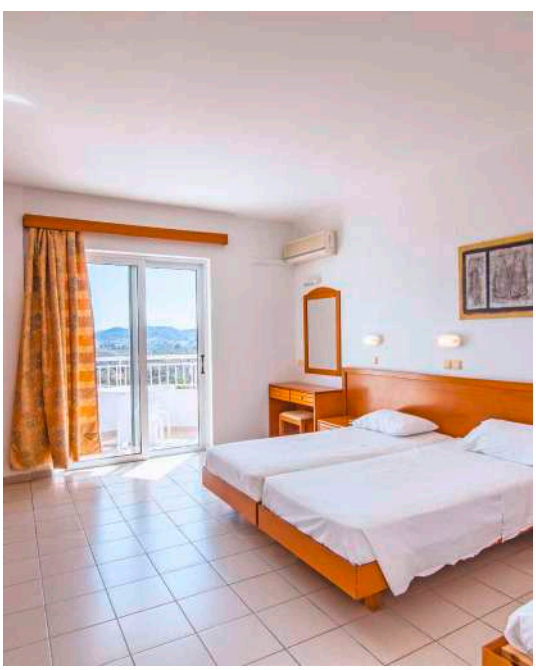

4 Amici insieme

Wi-Fi gratis in camera

Noleggio scooter

Noleggio auto

Esperienze da vivere
(vedi pag 82-83)

DA SAPERE
SISTEMAZIONI POSSIBILI: camera standard, superior
TRATTAMENTI POSSIBILI: tutto incluso

Eden Viaggi ti offre molteplici soluzioni per la pianificazione del tuo viaggio, in tutti i suoi aspetti: più di 20 aeroporti da cui partire, libertà nella scelta del bagaglio e possibili combinazioni di soggiorno da 2 a 99 notti.
Per informazioni aggiuntive consulta le pagine finali.

Inquadra il QR e scopri l'hotel

Appartamenti Butterfly

- Rodi, Faliraki

TripAdvisor Traveller Rating
basato su **74 recensioni**, Dicembre 2025

Appartamenti

Young

Wi-Fi gratis in camera

Noleggio scooter

Noleggio auto

Esperienze da vivere
(vedi pag 82-83)

LA PAROLA AI CONTROLLER 3/6

Paesaggio	3/5	**Cultura**	2/5 (5)
Mare	4/5	**Notte**	5/5

✓ **Una conveniente base d'appoggio nella richiestissima Faliraki**

Semplice complesso di studio, funzionali e senza fronzoli, adatti pertanto a una clientela che cerca solo una base d'appoggio in cui riposare qualche ora. Ideale per vivere appieno la movida che caratterizza questa chiassosa località, frequentata da giovani e giovanissimi provenienti da tutta Europa, è anche un buon punto di partenza per esplorare l'isola. Eden consiglia, quindi, di abbinare già dall'Italia il conveniente noleggio auto per scoprire Rodi in ogni angolo muovendovi liberamente e vivere una vacanza indipendente seguendo i vostri ritmi!

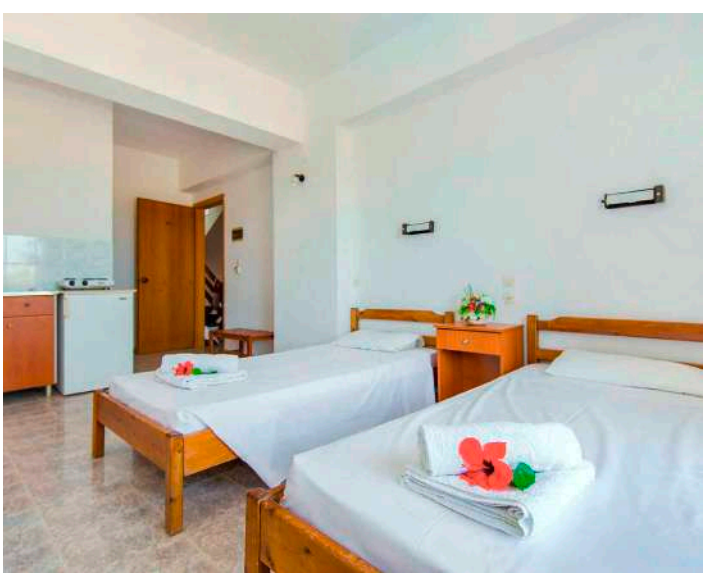

DOVE SIAMO Faliraki, a 300 m dalla spiaggia, 700 dal centro, 13 km da Rodi città e 16 dall'aeroporto. Fermata bus a 500 m.

LA SPIAGGIA a 300 m, sabbiosa e attrezzata con lettini e ombrelloni a pagamento (teli mare non disponibili).

GLI APPARTAMENTI 22 studio con servizi privati, frigo, asciugacapelli, smart TV, angolo cottura attrezzato, Wi-Fi gratuito e balcone o terrazza. A pagamento, aria condizionata e cassetta di sicurezza presso la reception.

RISTORANTI E BAR uno snack bar in piscina.

SERVIZI una piscina con lettini e ombrelloni a disposizione (teli mare non disponibili), Wi-Fi gratuito nelle zone comuni, parcheggio.

DA SAPERE

SISTEMAZIONI POSSIBILI: studio standard

TRATTAMENTI POSSIBILI: solo pernottamento

Eden Viaggi ti offre molteplici soluzioni per la pianificazione del tuo viaggio, in tutti i suoi aspetti: più di 20 aeroporti da cui partire, libertà nella scelta del bagaglio e possibili combinazioni di soggiorno da 3 a 99 notti.

Per informazioni aggiuntive consulta le pagine finali.

Inquadra il QR e scopri l'hotel

Hotel Nikos B&B

- Rodi, Faliraki

TripAdvisor Traveller Rating
basato su **3 recensioni**, Dicembre 2025

Wi-Fi gratis in camera

Noleggio scooter

Noleggio auto

Esperienze da vivere
(vedi pag 82-83)

LA PAROLA AI CONTROLLER 3/6

Paesaggio	3/5	**Cultura**	2/5 (5)
Mare	4/5	**Notte**	5/5

✓ **Funzionalità e cordialità a due passi da Faliraki**

Hotel semplice e informale con una cordiale gestione familiare, che costituisce una buona base d'appoggio a Faliraki. In parte ristrutturato nel 2026 con l'aggiunta di una piscina e zona solariium, la sua posizione è strategica per raggiungere la spiaggia di Kathara e il centro di questa amata località turistica, punto di ritrovo dei giovani europei che cercano divertimento, rimanendo però in un'area defilata e garantendo così un buon riposo. Si tratta dunque della sistemazione giusta per una clientela dinamica, interessata ad esplorare l'isola magari approfittando di un conveniente noleggio di un mezzo proposto da Eden.

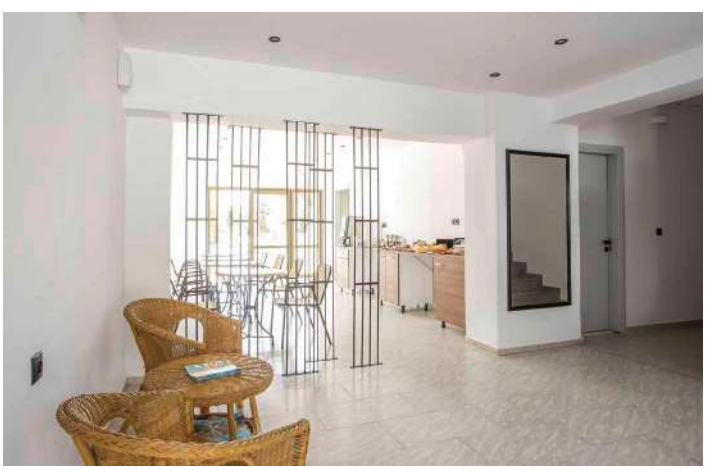

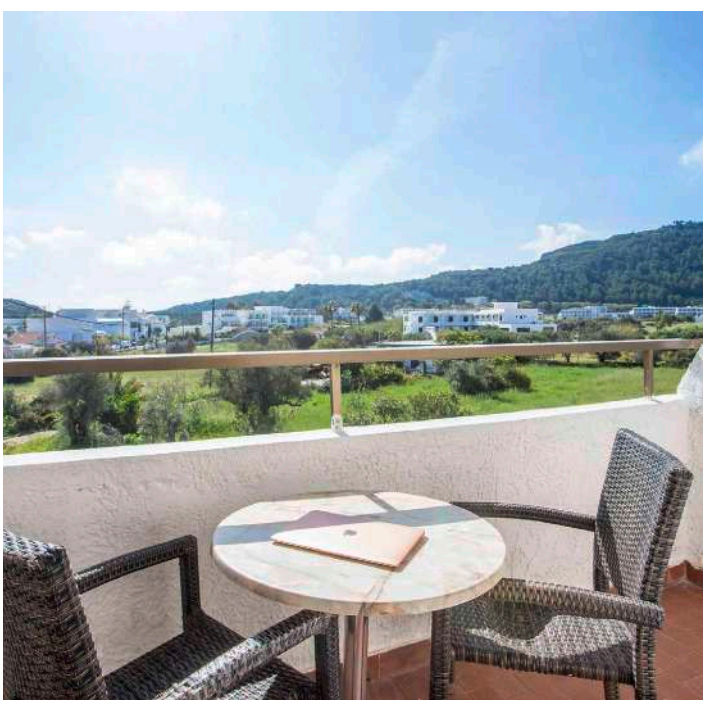

DOVE SIAMO Faliraki, a 500 m dalla spiaggia di Kathara, 1,5 km dal centro, 14 da Rodi città e 18 dall'aeroporto. Fermata bus a 50 m.

LA SPIAGGIA a 500 m, di sabbia e ciottoli, attrezzata con lettini e ombrelloni a pagamento (teli mare non disponibili).

LE CAMERE 35 tra camere standard, comfort e deluxe tutte rinnovate, con servizi privati, asciugacapelli, aria condizionata, connessione Wi-Fi, minifrigo, cassette di sicurezza in reception e terrazza o balcone. Le camere comfort e deluxe sono disponibili con supplemento.

RISTORANTI E BAR area per la prima colazione e snack bar.

SERVIZI una piscina con zona relax totalmente nuova, connessione Wi-Fi.

DA SAPERE

SISTEMAZIONI POSSIBILI: camera standard, comfort, deluxe

TRATTAMENTI POSSIBILI: pernottamento e prima colazione

Eden Viaggi ti offre molteplici soluzioni per la pianificazione del tuo viaggio, in tutti i suoi aspetti: più di 20 aeroporti da cui partire, libertà nella scelta del bagaglio e possibili combinazioni di soggiorno da 3 a 99 notti.

Per informazioni aggiuntive consulta le pagine finali.

Hotel Marianna Palace

★★★★☆ - **Rodi, Kolymbia**

TripAdvisor Traveller Rating
basato su **553 recensioni**, Dicembre 2025

ESPERIENZE DA VIVERE (vedi pag 82-83)

LINDOS | SYMI | RODI CITY TOUR

LA PAROLA AI CONTROLLER 6/6

Paesaggio	3/5	**Cultura**	1/5	(5)
Mare	4/5	**Notte**	1/5	(2)

- ✓ **Piacevole hotel immerso nella quiete di Kolymbia**
- ✓ **Formula tutto incluso fino a tarda sera!**

Hotel estremamente gradevole con stanze spaziose e una **curata area piscina, piacevolmente immersa in un rigoglioso giardino di ulivi**, dove trovare riparo nelle ore più calde. Si trova in un'area tranquilla di Kolymbia, ad una relativa distanza dalla spiaggia, raggiungibile con una passeggiata o con la comoda navetta messa a disposizione dall'hotel. Di sera il piccolo centro, raggiungibile anch'esso con una bella passeggiata, si anima grazie ad alcuni locali dove sorseggiare un drink e ai negozietti dove acquistare i tradizionali prodotti greci a base di olio d'oliva. Interessante la formula tutto incluso fino a tarda sera, ideale per chi cerca una vacanza comoda e rilassante. Kolymbia è anche una base assolutamente strategica per vivere al meglio tutta l'isola ed in particolare le due località più amate dagli italiani, Rodi città da una parte, Patrimonio Unesco, e Lindos dall'altra, esattamente equidistanti e raggiungibili entrambe in mezz'oretta di strada. Ai più sportivi Eden suggerisce anche di visitare Prasonissi, sulla punta meridionale di Rodi, vero paradiso per gli amanti del windsurf e kitesurf. E ai viaggiatori più curiosi di inoltrarsi nella Valle delle Farfalle, vicino a Prasonissi, per esplorare gli affascinanti villaggi di Asklipio, Lachania e Profilia.

DOVE SIAMO

Kolymbia, a 500 m dalla spiaggia, 1 km dal centro, 8 km da Faliraki, 25 da Rodi città e dall'aeroporto, 27 da Lindos. Fermata bus a 50 m.

LA SPIAGGIA

di ciottoli, a 500 m, collegata da navetta gratuita dell'hotel e attrezzata con lettini e ombrelloni a pagamento (teli mare disponibili in hotel, su cauzione).

LE CAMERE

174 camere (25 m^2) disposte su 3 piani con servizi privati, asciugacapelli, telefono, TV satellitare con ricezione di canali italiani, aria condizionata (disponibile nel periodo 1/6-30/9), connessione Wi-Fi e minifrigo. A pagamento, cassetta di sicurezza, disponibile in tutte le tipologie di camera.

RISTORANTI E BAR

un ristorante e 2 bar, di cui 1 cocktail bar con terrazza nella lobby.

SERVIZI

una piscina con area per bambini con ombrelloni, lettini e teli mare a disposizione. Navetta gratuita per la spiaggia 2 volte al giorno (da giugno a settembre, domenica esclusa), connessione Wi-Fi nelle aree comuni, area giochi per bambini e parcheggio. A pagamento, negozio di souvenir, servizio medico (su richiesta) e biliardo.

SPORT

campo da tennis, ping-pong e, a pagamento in spiaggia, windsurf, sci d'acqua, diving e numerosi sport acquatici.

SPECIALE TUTTO INCLUSO

- colazione, pranzo e cena a buffet presso il ristorante
- consumo illimitato in bicchiere di acqua, soft drink, birra alla spina e ouzo e anche di alcolici locali (vodka, gin, rhum, ecc) h 11-24

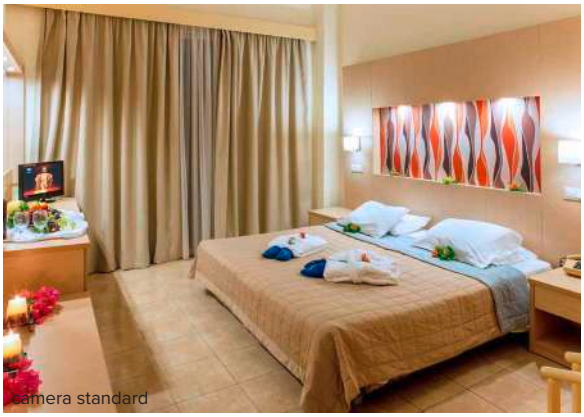
camera standard

spiaggia di kolymbia

Inquadra il QR e scopri l'hotel

ESCLUSIVA MERCATO ITALIANO

FREE

Wi-Fi gratis

Wi-Fi gratis in camera

Noleggio scooter

Noleggio auto

DA SAPERE

SISTEMAZIONI POSSIBILI: camera standard

TRATTAMENTI POSSIBILI: tutto incluso

Eden Viaggi ti offre molteplici soluzioni per la pianificazione del tuo viaggio, in tutti i suoi aspetti: più di 20 aeroporti da cui partire, libertà nella scelta del bagaglio e possibili combinazioni di soggiorno da 2 a 99 notti.

Per informazioni aggiuntive consulta le pagine finali.

Inquadra il QR e scopri l'hotel

Hotel Anavadia

★★★★☆ - Rodi, Kolymbia

LA PAROLA AI CONTROLLER 5/6

Paesaggio	4/5	Cultura	1/5 (5)
Mare	4/5	Notte	2/5

✓ **Per chi cerca relax in un contesto piacevole e confortevole**

Si tratta di una proposta molto interessante per il suo prezzo paragonato al livello dei serivi proposti, gradevole e confortevole, con **camere piuttosto spaziose e un bel complesso di piscine**. Data la sua posizione defilata, è la soluzione ideale per chi è alla ricerca di una vacanza rilassante e dedicata all'ozio nella tranquilla località di Kolymbia. Noleggiando un'auto con le tariffe speciali di Eden sarà comunque facile esplorare le belle spiagge del centro dell'isola, come ad esempio Tsampika, Afandou, Anthony Queen e Kolymbia stessa, raggiungibile anche a piedi con una passeggiata.

DOVE SIAMO Kolymbia, a 650 m dalla spiaggia, 1,5 km dal centro, 25 da Rodi città e dall'aeroporto.

LA SPIAGGIA a 650 m, di sabbia mista a ciottoli e attrezzata con lettini e ombrelloni a pagamento (teli mare disponibili in hotel).

LE CAMERE 95 camere (28 m²) con servizi privati, asciugacapelli, aria condizionata, TV satellitare, minifrigo, cassetta di sicurezza, terrazza o balcone e connessione Wi-Fi nelle aree comuni. Sono disponibili camere family con possibilità di letti a castello, camere promo con uno stile un po' datato, e suite (45 m²) con una camera da letto e una zona living.

RISTORANTI E BAR un ristorante, un bar principale e un bar presso la piscina.

SERVIZI 3 piscine, di cui 1 per bambini, con lettini, ombrelloni e teli mare a disposizione. Connessione Wi-Fi e parcheggio. A pagamento, minimarket, lavanderia e biliardo.

TripAdvisor Traveller Rating
basato su **221 recensioni**, Dicembre 2025

NOVITÀ

Wi-Fi gratis

Noleggio scooter

Noleggio auto

Esperienze da vivere
(vedi pag 82-83)

SPECIALE TUTTO INCLUSO

- colazione, pranzo e cena a buffet presso il ristorante
- consumo illimitato in bicchiere di acqua, soft drink, birra alla spina, vino locale e alcune bevande - alcoliche locali durante i pasti
- consumo di bevande alcoliche e non alcoliche locali, cocktail, caffè e tè, snack dolci e salati, piccoli panini e gelato presso il bar della piscina h. 10:30-12 & 16-17:30
- consumo di bevande alcoliche e non alcoliche locali, cocktail, caffè e tè, presso il bar principale h. 17-23

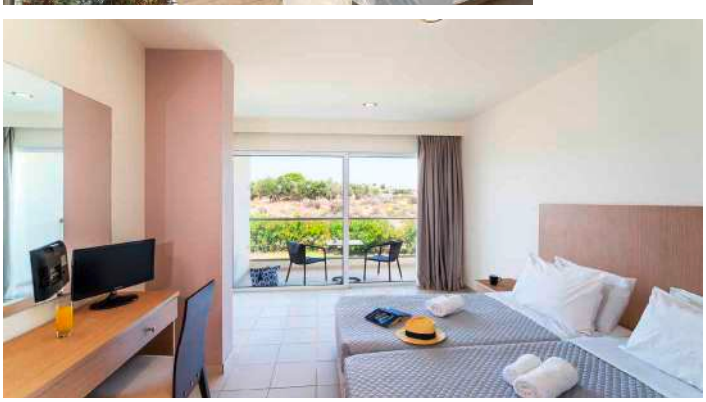

DA SAPERE

SISTEMAZIONI POSSIBILI: camera promo, classic, premium, family room, suite bilocale

TRATTAMENTI POSSIBILI: tutto incluso

Eden Viaggi ti offre molteplici soluzioni per la pianificazione del tuo viaggio, in tutti i suoi aspetti: più di 20 aeroporti da cui partire, libertà nella scelta del bagaglio e possibili combinazioni di soggiorno da 2 a 99 notti.
Per informazioni aggiuntive consulta le pagine finali.

Inquadra il QR e scopri l'hotel

Leonardo Kolymbia Resort

★★★★★ - Rodi, Kolymbia

TripAdvisor Traveller Rating basato su **1235 recensioni**, Dicembre 2025

ESCLUSIVA MERCATO ITALIANO

NOVITÀ

LA PAROLA AI CONTROLLER 5/6

Paesaggio	4/5	**Cultura**	1/5 (5)
Mare	4/5	**Notte**	2/5

- ✓ **Camere e suite dal design elegante con vista mozzafiato**
- ✓ **Spa e trattamenti esclusivi per il benessere totale**

Leonardo Kolymbia è molto più di un hotel: è un'esperienza; ogni dettaglio è pensato per trasformare la tua vacanza in un'esperienza indimenticabile: camere eleganti immerse nella luce dell'Egeo, una cucina che celebra non solo i sapori autentici della Grecia ma anche fare un viaggio gastronomico attraverso il ristorante italiano "*Little Italy*" oppure assaporare un gusto più country come la *Steak House*. I servizi offerti sono veramente molteplici, soddisfano gli sportivi, con possibilità di praticare alcuni sport o mantenersi in forma con la tecnologica palestra, i bambini possono approfittare dell'animazione di uno staff internazionale o semplicemente delle aree giochi messe loro a disposizione; una bella zona piscina con due bar per tutti coloro che decidono di passare una giornata in pieno relax. Ma ciò che rende unico il Leonardo Kolymbia è la sua posizione, in una zona centrale dell'isola che permette di raggiungere agevolmente ogni punto di Rodi. In pochi minuti si raggiunge la città medievale di Rodi città, patrimonio UNESCO, e le escursioni nell'isola sono semplicemente indimenticabili. Se cerchi **eleganza**, **comfort** questo è il posto giusto.

DOVE SIAMO Kolymbia, a 250 m dalla spiaggia, a 25 km da Lindos, 28 da Rodi città e 30 dall'aeroporto. Fermata del bus a 200 m.

LA SPIAGGIA a 250 m dalla spiaggia di sabbia mista ciottoli (con possibilità di trasporto in golf car, su richiesta), lettini e ombrelloni disponibili a pagamento.

LE CAMERE 146 camere distribuite in due complessi, con servizi privati, asciugacapelli, aria condizionata, minifrigo (con rifornimento di acqua al giorno), smart TV satellitare, bollitore per caffè e tè, cassetta di sicurezza, Wi-Fi gratuito, accappatoi e ciabattine, balcone o terrazza. Sono disponibili con supplemento camere deluxe vista piscina, premium vista giardino e vista piscina, family deluxe.

RISTORANTI E BAR un ristorante principale a buffet, un ristorante italiano e una Steak House (una cena gratuita con un minimo di soggiorno di 3 notti in entrambi e su prenotazione), 2 bar di cui uno alla piscina.

SERVIZI una piscina e una per bambini, con uso gratuito di lettini e ombrelloni, Wi-Fi gratuito, zona giochi per bambini, parcheggio; a pagamento: centro spa *Aegeo*, biliardo. Intrattenimento diurno e serale a cura di uno staff internazionale. Sono ammessi cani fino a 10 kg (su richiesta e a pagamento).

SPORT una palestra, campo da tennis (attrezzatura disponibile con deposito pagamento), campo da beach volley, sport acquatici (a pagamento sulla spiaggia).

SPECIALE TUTTO INCLUSO

- colazione, pranzo e cena presso il ristorante "Blue Horizon" con servizio a buffet, con consumo di acqua, soft drink e alcolici locali
- cena presso il ristorante italiano à la carte "Little Italy" (una cena gratuita per soggiorno con un soggiorno minimo di 3 notti)
- cena presso la Steak House (una cena gratuita per soggiorno on un soggiorno minimo di 3 notti)
- snack dolci e salati, soft drink presso il bar della piscina Thetis h.10-18
- consumo di alcolici locali, soft drink, tè e caffè americano presso il Lounge bar Ariadne h. 9-24

4 Amici insieme

Wi-Fi gratis in camera

Animali domestici

Noleggio scooter

Noleggio auto

Esperienze da vivere (vedi pag 82-83)

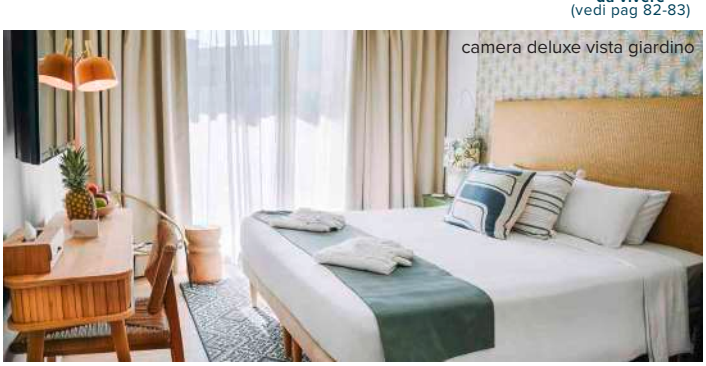

camera deluxe vista giardino

DA SAPERE

SISTEMAZIONI POSSIBILI: camera deluxe vista giardino, vista piscina, premium vista giardino, premium vista piscina, deluxe family

TRATTAMENTI POSSIBILI: tutto incluso

Eden Viaggi ti offre molteplici soluzioni per la pianificazione del tuo viaggio, in tutti i suoi aspetti: più di 20 aeroporti da cui partire, libertà nella scelta del bagaglio e possibili combinazioni di soggiorno da 2 a 99 notti.

Per informazioni aggiuntive consulta le pagine finali.

Hotel Memphis Beach

★★★☆☆ - **Rodi, Kolymbia**

TripAdvisor Traveller Rating
basato su **347 recensioni**, Dicembre 2025

ESPERIENZE DA VIVERE (vedi pag 82-83)

LINDOS | SYMI | RODI CITY TOUR

LA PAROLA AI CONTROLLER 5/6

Paesaggio	4/5	**Cultura**	1/5 (5)
Mare	4/5	**Notte**	2/5

- ✓ **Noto al mercato italiano**
- ✓ **Per una vacanza tutto incluso senza fronzoli nella tranquilla Kolymbia**

Buon 3 stelle con adeguato servizio tutto incluso, **ben conosciuto sul mercato italiano**. È situato in pieno centro di Kolymbia, caratteristica località turistica animata da taverne, negozi e locali. Vicinissimo alla bella spiaggia mista di sabbia e ciottoli, dispone comunque anche di piscina con simpatico ponticello per dedicarvi alla tintarella nelle giornate in cui vi sentite più pigri o al rientro da una mattinata alla scoperta dell'isola. Infatti, data la sua ubicazione circa a metà dell'isola, l'hotel è anche un punto di partenza ideale per visitare la poliedrica Rodi, grazie anche al comodo servizio di trasporto pubblico o al conveniente noleggio di auto proposto da Eden.

DOVE SIAMO

Kolymbia, a 150 m dalla spiaggia, 100 dal centro, Faliraki a 7 km e 30 dalla città di Rodi, Lindos e dall'aeroporto. Fermata dell'autobus a 20 m con collegamenti ogni 30/60 minuti a seconda degli orari per le principali località dell'isola.

LA SPIAGGIA

a 150 metri dall'hotel, mista di sabbia e ciottoli, con ombrelloni e lettini a pagamento (teli mare non disponibili).

LE CAMERE

116 camere (20 m^2) distribuite su 3 piani con servizi privati, asciugacapelli, TV satellitare con canali italiani, minifrigo, telefono, connessione Wi-Fi e terrazza o balcone. A pagamento, cassetta di sicurezza presso la reception, aria condizionata. Disponibili, con supplemento, camere superior (30 m^2) in grado di ospitare fino a 4 adulti, più ampie e con due divani letto aggiunti.

RISTORANTI E BAR

2 ristoranti, di cui 1 con servizio a buffet e un bar presso la piscina.

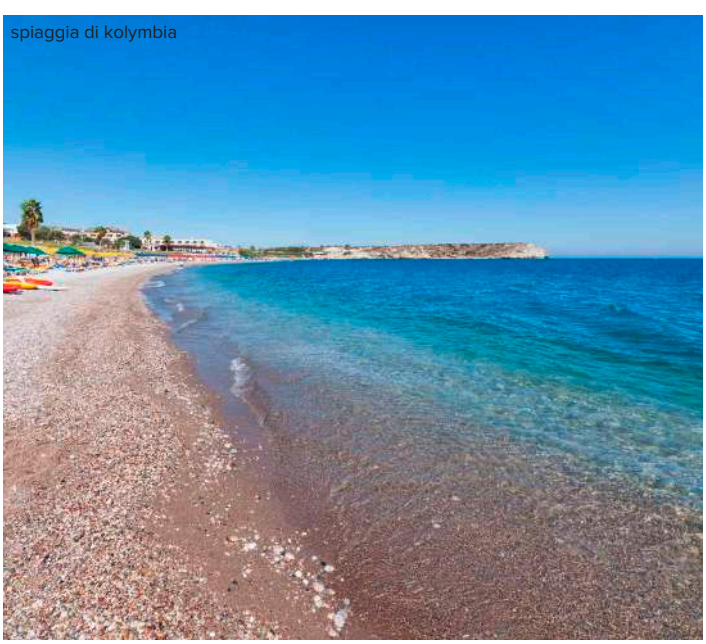

spiaggia di kolymbia

SERVIZI

2 piscine, di cui 1 per bambini, attrezzate con ombrelloni e lettini a disposizione (teli mare non disponibili), parcheggio, sala TV, connessione Wi-Fi e area giochi per bambini. A pagamento, videogiochi, biliardo, internet point, e, su richiesta, servizio medico. Una volta a settimana l'hotel organizza una serata greca o d'intrattenimento musicale.

SPORT

palestra, pallavolo e ping-pong. A pagamento, in spiaggia, possibilità di praticare sport acquatici motorizzati e non.

SPECIALE TUTTO INCLUSO

- colazione a buffet presso il bar della piscina, pranzo e cena sempre a buffet presso il ristorante principale con consumo illimitato di acqua, birra, vino locale e soft drink in bicchiere
- consumo illimitato di acqua, soft drink, vino locale, birra alla spina, ouzo e caffè americano serviti in bicchiere presso il bar h 11-23 e dalle 18.30 anche di alcolici locali
- tè e caffè americano con biscotti (e gelato sfuso per bambini) h 15-18 presso il bar

camera standard

Inquadra il QR e scopri l'hotel

ESCLUSIVA MERCATO ITALIANO

4 Amici insieme

Wi-Fi gratis in camera

Noleggio scooter

Noleggio auto

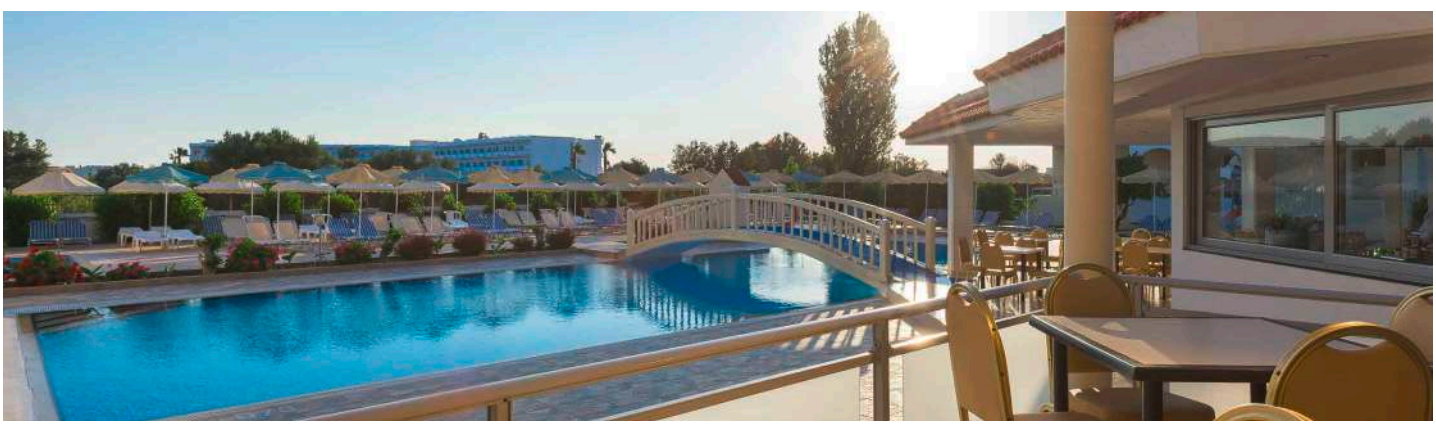

DA SAPERE

SISTEMAZIONI POSSIBILI: camera standard, superior

TRATTAMENTI POSSIBILI: tutto incluso

Eden Viaggi ti offre molteplici soluzioni per la pianificazione del tuo viaggio, in tutti i suoi aspetti: più di 20 aeroporti da cui partire, libertà nella scelta del bagaglio e possibili combinazioni di soggiorno da 2 a 99 notti.

Per informazioni aggiuntive consulta le pagine finali.

Inquadra il QR e scopri l'hotel

Blue Sky City Beach Hotel

★★★★☆ - **Rodi, Città di Rodi**

TripAdvisor Traveller Rating
basato su **2076 recensioni**, Dicembre 2025

ESCLUSIVA MERCATO ITALIANO

LA PAROLA AI CONTROLLER 6/6

Paesaggio	4/5	**Cultura**	5/5
Mare	3/5	**Notte**	5/5

✓ **Proposta confortevole e totalmente rinnovata in pieno centro**

Grazie alle moderne ed eleganti aree comuni e alle nuove camere deluxe, con un ricercato stile etno-chic, il Blue Sky si presenta in veste completamente rinnovata dopo una totale ristrutturazione. La sua **posizione è strategica, proprio di fronte alla spiaggia e a due passi dalla famosissima "bar street".** N.B. L'hotel accetta ospiti oltre i 18 anni.

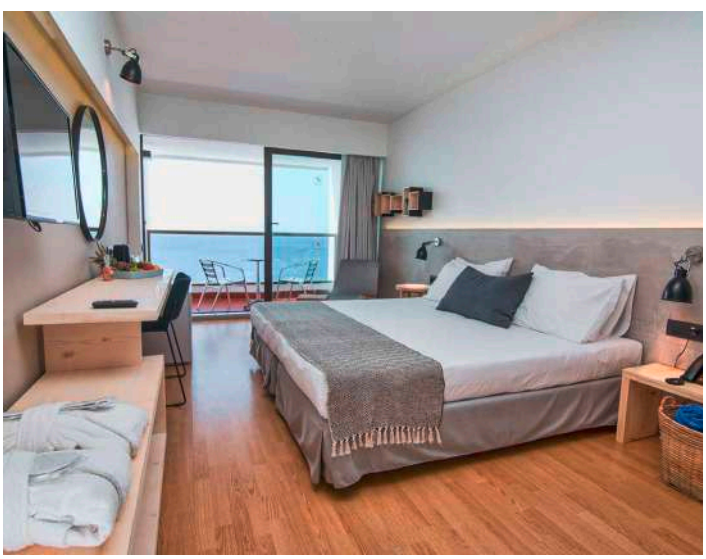

DOVE SIAMO Rodi città, a 20 m dalla spiaggia, 100 dal centro e dalla bar street, 18 km dall'aeroporto. Fermata bus a 100 m con collegamenti per tutte le principali località dell'isola.

LA SPIAGGIA spiaggia di ciottoli attrezzata con lettini e ombrelloni a pagamento (teli mare disponibili in hotel).

LE CAMERE 182 camere (20 m^2) con servizi privati, asciugacapelli, aria condizionata, telefono, TV satellitare, Wi-Fi gratuito e terrazza o balcone. A pagamento, minibar e cassetta di sicurezza. Disponibili, con supplemento, deluxe vista mare. Ai clienti Eden verranno assegnate camere deluxe recentemente rinnovate.

RISTORANTI E BAR un ristorante a buffet aperto per colazione e cena e, a pagamento, uno snack-bar nella zona piscina.

SERVIZI una piscina con area separata per bambini, con ombrelloni, lettini e teli mare a disposizione e connessione Wi-Fi gratuita. A pagamento, spa con sauna, bagnoturco e idromassaggio, lavanderia, negozio di souvenir e servizio medico (su richiesta). L'hotel organizza un programma di intrattenimento serale 3 volte a settimana.

SPORT palestra.

Young

Wi-Fi gratis in camera

Noleggio scooter

Noleggio auto

DA SAPERE

SISTEMAZIONI POSSIBILI: camera deluxe, deluxe vista mare

TRATTAMENTI POSSIBILI: pernottamento e prima colazione, mezza pensione

Eden Viaggi ti offre molteplici soluzioni per la pianificazione del tuo viaggio, in tutti i suoi aspetti: più di 20 aeroporti da cui partire, libertà nella scelta del bagaglio e possibili combinazioni di soggiorno da 2 a 99 notti.

Per informazioni aggiuntive consulta le pagine finali.

Inquadra il QR e scopri l'hotel

Hotel Atlantis City

★★★★☆ - Rodi, Città di Rodi

LA PAROLA AI CONTROLLER 4/6

Paesaggio	4/5	**Cultura**	5/5
Mare	3/5	**Notte**	5/5

- ✓ **A due passi dall'affascinante città vecchia**
- ✓ **Perfetto punto d'appoggio per mixare la vacanza balneare e culturale**

Hotel semplice e funzionale, con camere forse un po' piccoline, ma ottimamente posizionato. Si trova, infatti, **proprio in centro e contemporaneamente a pochi passi dalla spiaggia** cittadina di Akti Miaouli, sottile e lunga, che conduce fino all'estrema punta nord dell'isola dominata dal piccolo acquario dall'architettura fascista. Circumnavigandolo, potrete proseguire la passeggiata lungo la spiaggia cittadina orientale, ridiscendendo di fatto la costa opposta a quella da cui siete partiti, imbattendovi in un susseguirsi di beach club che conducono fino alla marina, il leggendario sito in cui pare si ergesse il celebre Colosso di Rodi. Proseguendo ancora, altri monumenti di stampo italiano vi introdurranno piano piano nella città vecchia, dalla bianchissima Nea Agora con decorazioni dorate che racchiude un giardino interno e mille negozietti di souvenir e cianfrusaglie, alla Platia Rimini con i suoi giardinetti alle spalle del Palazzo dei Gran Maestri dei Cavalieri di Rodi e delle suggestive mura della Rhodes Municipal Gallery. Da qui in poi non vi resta che perdevi nei labirintici vicoli che nascondono porte antiche di accesso alla città, musei, moschee, chiese ortodosse e, per chi apprezza la vita mondana, tanti ristoranti e locali moderni, che la sera animano fino a tarda notte quest'isola ricca di cultura.

camera superior

DOVE SIAMO Rodi città, in pieno centro, a 350 m dalla spiaggia, 800 dalla città vecchia medievale, 2,5 km dal porto e 14 dall'aeroporto. Fermata bus a 750 m.

LA SPIAGGIA a 350 m dalla spiaggia di sabbia mista a ciottoli, attrezzata con lettini e ombrelloni a pagamento (teli mare non disponibili).

TripAdvisor Traveller Rating
basato su **604 recensioni**, Dicembre 2025

LE CAMERE 48 camere (18 m²) recentemente rinnovate con servizi privati, asciugacapelli, telefono con linea esterna diretta, TV satellitare con alcuni canali italiani, minifrigo, terrazza o balcone e connessione Wi-Fi in camera e nelle aree comuni. A pagamento, aria condizionata e cassetta di sicurezza in camera. Sono disponibili, con supplemento, camere superior (20 m²) e family fino a 5 persone nell'edificio annesso recentemente rinnovate, a circa 200 m dall'edificio principale.

RISTORANTI E BAR un ristorante e un bar.

SERVIZI connessione Wi-Fi anche nelle aree comuni. Su richiesta e a pagamento, massaggi.

5 Amici insieme

Wi-Fi gratis in camera

Noleggio scooter

Noleggio auto

Esperienze da vivere
(vedi pag 82-83)

DA SAPERE

SISTEMAZIONI POSSIBILI: camera standard, superior, family Annex, family superior Annex

TRATTAMENTI POSSIBILI: pernottamento e prima colazione, mezza pensione

Eden Viaggi ti offre molteplici soluzioni per la pianificazione del tuo viaggio, in tutti i suoi aspetti: più di 20 aeroporti da cui partire, libertà nella scelta del bagaglio e possibili combinazioni di soggiorno da 2 a 99 notti.

Per informazioni aggiuntive consulta le pagine finali.

Inquadra il QR e scopri l'hotel

Hotel Esperia

★★★☆☆ - **Rodi, Città di Rodi**

LA PAROLA AI CONTROLLER 5/6

Paesaggio	3/5	**Cultura**	5/5
Mare	3/5	**Notte**	5/5

✓ **Il mix perfetto tra vita balneare, notturna e culturale!**

Una **struttura gradevole e dotata di tutti i comfort**, il cui plus principale è rappresentato dalla posizione strategica, **nel pieno centro della parte moderna di Rodi**. Ideale per chi ama non dover scegliere tra mare, divertimento e cultura. Si trova, infatti, a pochi passi dal mare, con il vantaggio di poter scegliere tra due spiagge diverse, una nella costa ovest per gli amanti degli sport acquatici e una nella più riparata costa est per gli amanti del relax al sole. Anche per il divertimento notturno c'è l'imbarazzo della scelta, tra un cocktail nella bar street, una serata al Casinò o una cena etnica. E ancor più possibilità esistono per gli amanti della cultura, che nella città vecchia troveranno un vero e proprio capolavoro architettonico che deve la sua nascita ai Cavalieri di San Giovanni, ma che è divenuta in epoca ben più recente un vero e proprio centro di cultura e di divertimento, con ristoranti molto chic, negozietti per tutte le tasche e locali per tutti i gusti. Perdetevi fra le sue viuzze e provate le tante taverne dall'atmosfera conviviale... perché non si può dire di essere stati in Grecia senza aver assaggiato l'infinita varietà di mezedes e aver sorseggiato un bicchierino di ouzo!

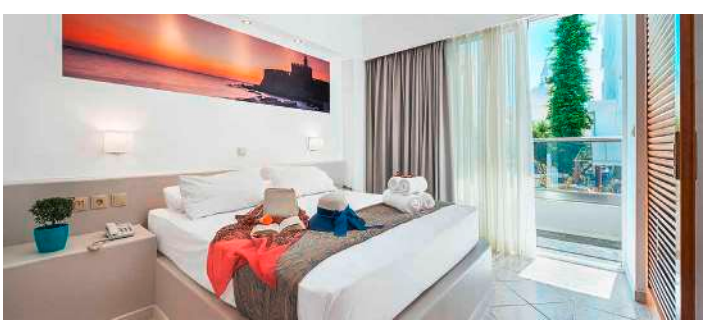

DOVE SIAMO Rodi città, in pieno centro, a 300 m dalla spiaggia, 900 dalla città vecchia, 13 km dall'aeroporto. Fermata bus a 100 metri.

LA SPIAGGIA a 300 m, di sabbia mista a ciottoli, attrezzata con ombrelloni e lettini a pagamento (teli mare non disponibili).

LE CAMERE 171 camere (17 m²) disposte in un edificio di 6 piani con servizi privati, asciugacapelli, aria condizionata, telefono, TV satellitare, Wi-Fi, minifrigo, cassette di sicurezza e terrazza o balcone. Sono disponibili, con supplemento, camere Club rinnovate di recente.

RISTORANTI E BAR ristorante con servizio a buffet e un bar principale.

TripAdvisor Traveller Rating
basato su **560 recensioni**, Dicembre 2025

SERVIZI una piscina con ombrelloni e lettini a disposizione (teli mare non disponibili). Parcheggio e connessione Wi-Fi anche in zona reception. A pagamento, servizio medico (su richiesta). L'hotel accetta piccoli animali domestici (su richiesta e inferiori a 5 kg).

Wi-Fi gratis in camera

Animali domestici

Noleggio scooter

Noleggio auto

Esperienze da vivere
(vedi pag 82-83)

DA SAPERE
SISTEMAZIONI POSSIBILI: camera standard, club room
TRATTAMENTI POSSIBILI: pernottamento e prima colazione

Eden Viaggi ti offre molteplici soluzioni per la pianificazione del tuo viaggio, in tutti i suoi aspetti: più di 20 aeroporti da cui partire, libertà nella scelta del bagaglio e possibili combinazioni di soggiorno da 2 a 99 notti.
Per informazioni aggiuntive consulta le pagine finali.

Inquadra il QR e scopri l'hotel

Hotel Nathalie

★★★☆☆ - Rodi, Ixia

LA PAROLA AI CONTROLLER 5/6

Paesaggio	3/5	**Cultura**	2/5 (5)
Mare	3/5	**Notte**	3/5

✓ **Ixia: tramonti mozzafiato ed emozioni con il windsurf**

Hotel curato e ben tenuto, **arredato con un accogliente stile greco in calce bianca e rifiniture blu** che vi farà sentire subito a casa, anche grazie alla cortesia e gentilezza dello staff. Dispone di una bella piscina e di un pergolato esterno riparato da alberi e siepi in cui gustarvi la colazione o trovare riparo nelle giornate più calde. Si trova praticamente in centro, in una laterale della via principale di Ixia e a breve distanza dalla spiaggia. Ixia, sulla costa ovest di Rodi, è famosa proprio per la sua lunghissima spiaggia di sabbia mista a ciottoli bagnata da acque cristalline. Per la sua particolare posizione, è molto frequentata da sportivi ed in particolare dagli amanti del windsurf che qui trovano uno dei punti migliori in cui praticarlo, rendendola una località piuttosto vivace. Il tramonto, inoltre, merita di essere menzionato per i suoi colori che vi lasceranno a bocca aperta... non a caso è uno dei più famosi di Rodi! In pochi minuti di taxi è possibile raggiungere Rodi città, a soli 5 km, dove troverete, fra le antiche mura medievali, una miriade di negozietti e ristorantini che regalano un'atmosfera davvero suggestiva e piena di vita. L'hotel accetta clienti dai **16 anni** in su.

DOVE SIAMO Ixia, in centro, a 500 m dalla spiaggia, 5 km da Rodi città e 8 dall'aeroporto. Fermata bus a 250 m con collegamenti ogni 20 minuti per le principali località dell'isola.

LA SPIAGGIA a 500 m, di sabbia mista a ciottoli, con ombrelloni e lettini a pagamento (teli mare disponibili in hotel).

LE CAMERE 61 camere (16 m²) disposte su 3 piani con servizi privati, asciugacapelli, aria condizionata (inclusa dal 1/6 al 30/9), minifrigo, Wi-Fi, balcone o terrazzo e alcune con TV satellitare. A pagamento, cassette di sicurezza in reception.

TripAdvisor Traveller Rating
basato su **1200 recensioni**, Dicembre 2025

RISTORANTI E BAR sala per la colazione, un lobby bar e snack bar.

SERVIZI una piscina con ombrelloni, lettini e teli mare a disposizione. Wi-Fi gratuito anche nelle aree comuni e biliardo. A pagamento, servizio medico (su richiesta), noleggio biciclette e lavanderia.

Wi-Fi gratis in camera

Noleggio scooter

Noleggio auto

Esperienze da vivere
(vedi pag 82-83)

DA SAPERE
SISTEMAZIONI POSSIBILI: camera standard
TRATTAMENTI POSSIBILI: pernottamento e prima colazione

Eden Viaggi ti offre molteplici soluzioni per la pianificazione del tuo viaggio, in tutti i suoi aspetti: più di 20 aeroporti da cui partire, libertà nella scelta del bagaglio e possibili combinazioni di soggiorno da 2 a 99 notti.
Per informazioni aggiuntive consulta le pagine finali.

CRETA

L'ISOLA DEI MITI

TRAVEL VIBES

Creta è mito e realtà: paesaggi mozzafiato, sapori intensi e l'ospitalità più genuina. Dalle gole di Samaria alle spiagge di Elafonissi, ogni angolo racconta una storia.

TEMPERATURE

	GEN	FEB	MAR	APR	MAG	GIU	LUG	AGO	SET	OTT	NOV	DIC
max	-	-	-	-	24°	28°	29°	29°	27°	24°	-	-
min	-	-	-	-	15°	18°	22°	21°	19°	16°	-	-

agia pelagia

PROSSIMA FERMATA:

CRETA

Comincia a esplorare le località principali e preparati a scattare una foto dietro l'altra.

HERSONISSOS

Allaccia le cinture, perché Hersonissos è il cuore pulsante e instancabile di Creta. Situata sulla costa nord-orientale, questa località è un concentrato di pura energia, perfetta per chi in vacanza vuole tutto: mare, divertimento e un pizzico di tradizione. Di giorno, la scena è dominata dalle spiagge dorate e dai lidi attrezzati, come il rinomato Star Beach, dove puoi alternare una sessione di relax a un giro in moto d'acqua o a un cocktail a bordo piscina. L'acqua limpida invita a tuffarsi continuamente, ma la sorpresa migliore arriva quando decidi di allontanarti dal litorale. Non appena il sole inizia a calare, basta noleggiare uno scooter e risalire i tornanti che portano alle colline per scoprire una dimensione inaspettata. I villaggi di Ano Hersonissos, Koutouloufari e Piskopiano ti accoglieranno con le loro pittoresche case in pietra, i vicoli fioriti di bouganville e un ritmo decisamente più "easy". Fermati in un kafenion per un caffè greco e goditi la vista panoramica sulla baia. Al tramonto, il lungomare principale torna protagonista. Le luci dei ristoranti, dei disco-bar e dei club si accendono, riflettendosi nell'acqua scura del Mar Egeo. L'aria si riempie del profumo inconfondibile di pita gyros e della musica dei locali internazionali. Hersonissos si trasforma in un palcoscenico dinamico, uncrocevia di viaggiatori pronti a ballare fino all'alba o semplicemente a godersi la movida dell'isola, dove l'ospitalità cretese incontra il divertimento senza limiti.

Esplora la destinazione ancora prima di partire con i controller Eden!

AGHIOS NIKOLAOS

Aghios Nikolaos è un frizzante e animato centro di vita notturna, molto amato e frequentato anche dagli stessi greci, e vanta un'atmosfera decisamente più autentica rispetto ad altre aree della costa settentrionale di Creta. Si trova nel cuore di una delle zone più belle di tutta l'isola, con numerose spiagge che si susseguono una dopo l'altra lungo la costa, tra cui la spiaggia di Voulisma e Golden Beach. Molto rilassanti anche le vicine spiagge sabbiose di Amoudara e di Almyros. Da non perdere il pittoresco Lago Voulisméni, circondato da taverne e caffè, che si collega direttamente al mare grazie a un piccolo canale. Eden suggerisce Aghios Nikolaos per la clientela giovane e indipendente, in cerca di un bel mare e capace di apprezzare la vivace vita notturna che mescola piacevolmente turisti e locali. Non molto distante da Aghios Nikolaos si trova la località di **Elounda**, una delle località turistiche più rinomate dell'isola e meta ambita da molti capi di stato, sceicchi e VIP proveniente da tutto il mondo grazie ai suoi resort di lusso sul mare e all'elevato standard di servizio offerto. Non a caso qui si trovano molte piste di atterraggio per elicotteri privati!

AGIA PELAGIA

A una ventina di chilometri a ovest di Heraklion, Agia Pelagia ha una delle migliori spiagge balneabili in questo tratto di litorale piuttosto frastagliato. La consigliamo soprattutto a coppie e famiglie, data la sua vita notturna decisamente più contenuta.

CHANIA

Chania è una località in grado di alternare armonicamente la cultura alla vivace vita serale. È una cittadina ricca di atmosfera e di particolari, tra cui la famosissima Fortezza Veneziana, il porto, la moschea dei Giannizzeri e l'Arsenale Veneziano. I luoghi da visitare nella zona di Chania sono infiniti e ti lasceranno tutti a bocca aperta, a partire da **Kolymbari**. Non dimenticare le scarpette da scoglio perché la spiaggia è di ciottoli e consente lunghe e rilassanti passeggiate se adeguatamente attrezzati. Tra Kolymbari e Maleme troviamo **Tavronitis**, un piccolo villaggio che fu reso noto per lo sbarco tedesco nella Seconda Guerra Mondiale ma ora un vivace centro balneare. Ti consigliamo di fare due passi anche sulla spiaggia di **Kalamaki** e, poco oltre, presso la bella baia di Agii Apostoli, lunga e sabbiosa. Immancabili Balos, Falassarna ed Elafonissi, che hanno reso celebre Creta per i loro colori caraibici con acque calme, trasparenti, e sabbia dai riflessi rosati. Ma le spiagge paradisiache non finiscono qui: impossibile non citare la spiaggia di **Platanias,** con i suoi quattro chilometri di sabbia fine, più volte premiata con la bandiera blu per la pulizia e per la limpidezza del suo mare. Merita una visita anche il centro di **Kalyves**, un villaggio che ha saputo mantenere l'atmosfera e la qualità di vita di un tempo. **Almyra** è invece la soluzione ideale per le famiglie, con le sue spiagge tranquille e per lo più sabbiose. Se sei in vena di scoprire altri affascinanti luoghi, visita la graziosa **Vamos**, un paesino di case tradizionali arroccato sulla collinetta che conserva resti della dominazione turca. Per coloro che desiderano trascorrere una vacanza all'insegna del relax, la tranquilla località balneare di **Maleme** è il posto ideale, lungo la costa occidentale di Creta, la più selvaggia e incontaminata. Vicino si trova **Kissamos**, nella cui piazza principale, Stratigou Tzanakaki, ha sede il museo archeologico in cui ammirare mosaici e resti del periodo ellenico e romano. Se cerchi un pomeriggio di pace lontano dalla civiltà, fai visita al monastero Moni Gonia, un'oasi di misticismo e spiritualità la cui aura inizia a farsi sentire già mentre percorrete la strada costiera stretta tra le rocce e il mare. Assolutamente imperdibili anche l'isola di Gramvousa, la cosiddetta "isola dei pirati", e la Gola di Samaria. Una delle località che vanta spesso di avere la bandierina blu è **Agioi Apostoloi**, che con le sue 3 spiaggie forma la famosa *Golden Beach, da non perdere assolutamente*. Se sei invece alla ricerca di una cittadina più vivace, sia di giorno che di notte, **Agia Marina** è ciò che fa per voi. In questa animata località turistica sono moltissimi i localini sulla spiaggia, le gelaterie e i cocktail bar da provare. Per assaporare le autentiche specialità greche, ti consigliamo l'ambiente informale della Taverna Raeti. Se vuoi provare un ottimo aperitivo a **Chania**, Eden suggerisce il Sinagogi Bar, che prende il suo nome dalla suggestiva location in un'antica sinagoga del centro storico. Se ti trovi a Kolymbari, esplora l'ampia gamma delle tradizioni culinarie cretesi presso la Taverna Argentina, rinomata per la vista sul porto e per il suo pesce freschissimo. Per la sera, le opportunità di divertimento sono varie anche a Platanias.

Visita Ierapetra, la città più meridionale d'Europa. Da qui potrai imbarcarti per l'incontaminato isolotto di Chrissi, con un mare dal sapore esotico, spiagge dorate e il più grande bosco naturale di cedri d'Europa.

GEORGIOUPOLIS

Georgioupolis è una cittadina dall'atmosfera molto piacevole e più autentica rispetto alle altre classiche zone turistiche dell'isola. Con una breve passeggiata, dalla piazza principale puoi raggiungere il porticciolo, con il faro e la bella chiesetta di Agios Nikolaos. Quest'area vanta inoltre alcune delle più belle spiagge di sabbia di tutta Creta, tra cui la famosa spiaggia di Petres, a sette chilometri. La spiaggia della stessa Georgioupolis è la più estesa di Creta, con i suoi dieci chilometri di sabbia mista a ciottoli e con un incantevole mare cristallino. Georgioupolis è anche in una posizione strategica per raggiungere in auto altre belle località, tra cui le famosissime baie della zona ovest di Creta come Balos e Falassarna.

HERAKLION

Il capoluogo di Creta, Heraklion, è ricco di bellezze architettoniche legate soprattutto al periodo minoico e veneziano. Durante le tue passeggiate in città dirigiti verso Plateia Eleftherias, allungati fino al suggestivo porto turistico e non dimenticare di ammirare e fotografare la maestosa Fortezza Veneziana. Per una gita fuori porta, visita la città di **Knossos**, un importante sito archeologico che custodisce interessanti rovine minoiche. Per la cena, ti consigliamo di provare la taverna "Anchorage", dove vengono serviti i piatti della tradizione cretese in un ambiente informale e genuino. Se sei invece alla ricerca di un ambiente più raffinato e intimo, il Plani è ciò che fa per voi. Heraklion è anche uno dei principali centri di divertimento dell'isola. Tra le intricate vie del centro storico, infatti, si trovano moltissimi eleganti locali frequentati per la quasi totalità da giovani residenti del luogo.

Creta vale la pena di essere esplorata in lungo e in largo. Eden ti suggerisce di noleggiare già dall'Italia un'auto che, con la sua tariffa conveniente, ti permetterà di spostarti in totale autonomia.

MALIA

Malia è una località molto conosciuta e gradita dai giovani di tutta Europa grazie alla sua bella spiaggia, una distesa sabbiosa considerata da molti fra le migliori dell'isola, e ai numerosi ristorantini, bar, taverne e locali notturni che vi si trovano. Malia è anche un'ottima base da cui muoversi alla scoperta delle tante attrattive dell'isola. Soprattutto nei mesi dell'alta stagione estiva, anche il centro di Malia si anima e si riempie di turisti.

BALI

Bali è situata sulla costa settentrionale di Creta, fra Rethymnon ed Heraklion, e la sua posizione strategica la rende raggiungibile da ogni parte dell'isola. Secondo gli storici, qui vi era il sito dell'antica città Astali, che era il porto di Axos. Astali è legata alla città dal leggendario gigante di Creta, Talos, che si fermò qui durante il suo viaggio. Durante l'epoca veneziana, questo nome è stato parafrasato in Atali, il nome che ancora porta l'antico monastero situato nelle vicinanze. Il nome attuale deriva dai Turchi: Bali in turco significa "miele" e la zona è stato chiamata così a causa dei molti alveari presenti da queste parti. Bali ha inoltre quattro spiagge, che si formano in calette sabbiose con suggestive acque verdastri; le spiagge sono quasi sempre calme, poiché Bali è riparata dai venti.

KOKKINI HANI

Gli amanti del riposo balneare ameranno Kokkini Hani e la sua bella spiaggia di sabbia dorata. Oltre a offrire servizi di vario tipo, bar, ristoranti e negozietti di souvenir, questa spiaggia dà la possibilità di effettuare lunghe passeggiate lungo tutta la baia per quasi due chilometri. In meno di un'ora da Kokkini Hani puoi raggiungere una delle più rinomate eccellenze balneari dell'isola, la spiaggia di Voulisma.

RETHYMNON

Per via della sua architettura e per la sua bellissima fortezza, Rethymnon è anche chiamata "la piccola Venezia". Le sue dimensioni raccolte, ma soprattutto il centro storico con la sua pianta a scacchiera fatta di piccole vie, danno alla città un tono elegante e ne fanno una meta turistica elitaria e un po' chic. Perditi fra le sue magnifiche e suggestive viuzze storiche fino a giungere alla Fortezza Veneziana e alla Loggia Veneziana. Anche gli amanti del bel mare però non rimarranno delusi. L'intero tratto di costa è infatti punteggiato da bellissime baie, come quelle di Livadi, Platanias e Karovastasis, e anche da grotte naturali. La bellissima spiaggia sabbiosa di Rethymnon, inoltre, sottile ma lunghissima è una delle più ampie e rinomate dell'isola e si trova a distanza di una breve passeggiata dal centro storico. Rethymnon è molto amata anche dai giovani, trattandosi di una delle più importanti città universitarie della Grecia.

COME ARRIVARE A HERAKLION

GIORNO DI PARTENZA	AEROPORTO DI PARTENZA	PERIODO DAL - AL	NOTE
sabato	Milano Malpensa	09/05/26 - 10/10/26	
mercoledì	Milano Malpensa	10/06/26 - 09/09/26	
giornaliero	Milano Malpensa	29/05/26 - 29/10/26	volo di linea/low cost
domenica	Bergamo	31/05/26 - 20/09/26	
lunedì, mercoledì, venerdì	Bergamo	04/04/26 - 24/10/26	volo di linea/low cost
sabato	Verona	09/05/26 - 10/10/26	
mercoledì	Verona	10/06/26 - 09/09/26	
mercoledì	Verona	06/04/26 - 08/10/26	volo di linea/low cost
domenica	Bologna	31/05/26 - 20/09/26	
mercoledì	Bologna	17/06/26 - 09/09/26	
lunedì, martedì, giovedì, sabato	Bologna	01/04/26 - 25/10/26	volo di linea/low cost
sabato	Roma Fiumicino	06/06/26 - 19/09/26	
venerdì, sabato, domenica	Roma Fiumicino	30/06/26 - 06/09/26	volo di linea/low cost
lunedì, martedì, mercoledì, giovedì, domenica	Napoli	03/06/26 - 08/10/26	volo di linea/low cost
martedì, giovedì	Bari	06/07/26 - 31/08/26	volo di linea/low cost
martedì	Palermo	08/07/26 - 26/08/26	volo di linea/low cost

COME ARRIVARE A CHANIA

GIORNO DI PARTENZA	AEROPORTO DI PARTENZA	PERIODO DAL - AL	NOTE
sabato	Mlano Malpensa	23/05/26 - 26/09/26	
martedì, mercoledì, giovedì, domenica	Milano Malpensa	25/06/26 - 01/09/26	volo di linea/low cost
lunedì, mercoledì, sabato, domenica	Bergamo	01/06/26 - 26/10/26	volo di linea/low cost
mercoledì, domenica	Treviso	02/06/26 - 29/09/26	volo di linea/low cost
martedì, sabato	Nizza	25/06/26 - 31/08/26	volo di linea/low cost
giovedì, domenica	Bologna	02/06/26 - 29/09/26	volo di linea/low cost
lunedì, mercoledì, sabato	Pisa	01/06/26 - 31/08/26	volo di linea/low cost
mercoledì	Roma Fiumicino	05/06/26 - 28/08/26	volo di linea/low cost
giovedì, domenica	Napoli	02/06/26 - 29/09/26	volo di linea/low cost
martedì, sabato	Bari	02/04/26 - 26/10/26	volo di linea/low cost

IL TUO PRIMO WOW

PARTE DA QUI

Escursioni Eden Viaggi

Scopri le migliori esperienze selezionate per te dai Controller.

IL RAKI, L'ANIMA VERA DI CRETA

Pochi altri prodotti vantano un legame cosi stretto e vicino alla cultura locale di quanto lo sia il raki, la bevanda alcolica per eccellenza dell'isola di Creta, presente ad ogni pasto come un vero e proprio *must* nel corso della millenaria storia di questi luoghi. L'origine della tradizionale grappa bianca arriva da molto lontano, fin dai tempi dell'Antica Grecia, sfidando lo scorrere del tempo e vincendo le leggi che ne proibivano la produzione. La distillazione del raki è quindi un momento di festa e aggregazione familiare e sociale, con le più antiche ed artigianali case di produzione, dislocate nei piccoli villaggi dell'interno, spesso coinvolte in prima persona nell'organizzazione di vere e proprie feste, con tavole imbandite e carne alla brace. A creare l'atmosfera giusta per trascorrere in allegria le ore del lavoro di distillazione non mancheranno musica, balli e, naturalmente, fiumi di raki!

gola di salaria

GOLE DI SAMARIA

Con i loro 16 km sono considerate tra i canyon più lunghi d'Europa ed offrono una varietà di paesaggi impressionanti, con percorsi di trekking che partendo dal piccolo centro abitato di Omalòs, si snodano lungo un dislivello di 1.200 metri per arrivare fino ad Agia Roumeli**,** sulla riva del mar Libico. Lungo il tragitto potrai osservare cime, pinete, boschi, torrenti e naturalmente le famose "Porte di ferro": due pareti rocciose alte 600 m che si stringono sempre più al loro apice fino quasi a sfiorarsi!

TRA STORIA E MITO

La Grecia è senza dubbio la culla della civiltà occidentale. In queste terre affondano le radici di gran parte della cultura europea, che attraverso l'impero romano si è in un secondo tempo diffusa. Ed in questo panorama storico e culturale di primo livello, Creta non teme davvero confronti: qui hanno visto la luce la civiltà minoica e Zeus, il capo di tutti gli Dèi secondo il mito; questa fu la dimora di Zorba il greco in uno dei più famosi romanzi del dopoguerra, in ogni luogo troverai tracce di una storia che ti riporterà indietro di 4.000 anni ad ogni passo. Visita il leggendario palazzo di Knossos ed il labirinto dove secondo la leggenda fu rinchiuso il Minotauro, la famosa figura mitologica, il più importante e sorprendente dei palazzi minoici di Creta. L'escursione proseguira' con la visita di Heraklion, capitale dell'isola, per ammirare i resti indelebili della dominazione Veneziana: la fortezza di Koules, gli arsenali, la basilica di San Marco, la chiesa di San Tito, la piazza con la famosa fontana Morosini e l'antica Loggia; successivamente si avra' tempo libero a disposizione per shopping prima del rientro in hotel. Ingresso a Knossos e il pranzo non inclusi.

Escursione giornata intera alla scoperta del mito e delle radici della storia.

SCIARE A CRETA!

Tutto il mondo conosce Creta per le sue bellezze storiche, culturali e balneari. Quello che non molti sanno invece, è che le sue montagne raggiungono i 2.500 metri di altitudine e puntualmente si imbiancano con una spessa coltre di neve, che le rende normalmente percorribili con gli sci per diversi mesi all'anno. Tra questi massicci spiccano i Lefka Ori, o Montagne Bianche, nella parte ovest; lo Psiloritis, o Monte Ida, al centro; il Dikti a est. Certo non stiamo parlando delle Alpi e Creta non diventerà mai una meta prettamente sciistica..Ma quale altra montagna ti permette di sciare immersi in un luogo cosi ricco di storia e circondati da un mare talmente vicino che sembra quasi di volare da un trampolino?

MERCATO-AGORA' DI CHANIA

Qualunque sia il tuo itinerario nella parte occidentale dell'isola, la città-gioiello di Chania, la più bella dell'isola, resterà una tappa obbligata del tuo percorso. Qui, passeggiando e perdendoti tra le strette e romantiche viuzze del porto veneziano ti imbatterai in uno dei mercati più affascinanti di tutto il mediterraneo. Entrando nel grande edificio disposto a forma di croce verrai subito pervaso dall'inebriante miscela di aromi che si sprigiona dai banchi di spezie; incuriosito dalle folkloristiche grida di richiamo dei venditori sarai quindi catapultato nella molteplice varietà delle merci esposte: dalle olive ai saponi, dalle carni ai formaggi, dai vini alle erbe medicinali, dai cesti di frutta ai souvenir. Ma la vera attrazione di questo mercato è la presenza al suo interno di caratteristici *Kafenion* (caffè) e gastronomie, molto frequentate soprattutto dai locali, che qui sono soliti regalarsi momenti di pausa durante la giornata lavorativa. Lasciati coinvolgere dall'atmosfera vivace e scherzosa, a volte frenetica, così da vivere ancora più intensamente lo spirito dell'isola!

SPINALONGA

La storia di questo isolotto roccioso nella baia di Plaka, sulla costa nord di Creta, inizia nel lontano 1500, quando i Veneziani, che all'epoca dominavano Creta, costruirono una massiccia fortezza con bastioni e possenti mura per difendersi dai Turchi. Questi ultimi riuscirono a re-impossessarsi di questo minuscolo lembo di terra solo all'inizio del '700 e la trasformarono in un villaggio abitato da famiglie ottomane. Da allora turchi e cretesi si sono susseguiti fino all'acquisita indipendenza del popolo greco e la conseguente trasformazione in lebbrosario, nei primi del '900. Dal 1957 l'isola è ufficialmente disabitata. Spinalonga oggi è un vero e proprio paradiso marino, un luogo mistico dal fascino decadente, immerso nel blu più intenso e incorniciato da scorci che solo il mar Mediterraneo ci regala.

Escursione giornata intera in barca alla scoperta si Spinalonga (per hotel di Hersonissos, Malia, Stalida).

spinalonga

Queste ispirazioni presto diventeranno emozioni, risate, storie, fotografie di istanti che non dimenticherai mai. Bello eh? Trovi tutto in queste pagine e su *edenviaggi.it*

spiaggia di chrissi

OLIO DI OLIVA: L'ORO DI CRETA!

Il primo ulivo, secondo la leggendaria mitologia greca, fu creato da Atena la dea della guerra. Più realisticamente, le prime coltivazioni sorsero sull'isola nel 3500 a.C. quando stava muovendo i primi passi la grande civiltà minoica. Si narra che l'albero d'olivo più antico si troverebbe proprio a Creta, precisamente a Vouves, nella zona di Chania. Da allora la coltivazione di questa eccezionale pianta divenne un vero e proprio pilastro dell'economia cretese; dalle colline di Heraklion fu esportato nella Grecia continentale e successivamente in tutto il bacino del Mediterraneo, dove veniva utilizzato, oltre che come cibo, per altre funzioni. Ippocrate, il più grande medico dell'antichità, lo usava sistematicamente i suoi pazienti. Oltre alla medicina, l'uso dell'olio era largamente diffuso come cosmetico e per rituali sacri. Oggi, l'olio di oliva di Creta è ormai stabilmente considerato tra i più buoni del mondo, il primo indiscusso a livello planetario nel comparto extravergine, la sua categoria più pregiata in assoluto, nonché uno dei protagonisti assoluti della straordinaria cucina locale.

CHRISSI, LA MERAVIGLIA DEL MAR LIBICO

Una striscia di terra a sud di Creta che misura 1 chilometro per 5, raggiungibile con battelli che partono da Ierapetra e meta inevitabile per chiunque capiti da queste parti. Parliamo di un contesto balneare senza eguali, un'isola che sembra sfuggita dai tropici, con acque dalle infinite sfumature di blu, verde e turchese. Il colore del mare è esaltato poi da quello delle spiagge, creato dalla frantumazione naturale di conchiglie nel corso dei secoli. Proprio questa sabbia dorata dà all'isola uno dei suoi due nomi: Chrissi (d'oro). L'altro nome, con cui questo paradiso è conosciuto è Gaiduronìsi, isola degli asini; quest'ultimo derivato dall'antica usanza di portare i vecchi asini di Ierapetra a morire sull'isola.

Escursione giornata intera in barca alla scoperta di Chrissi.

MATALA BEACH FEST, IL FESTIVAL DEGLI HIPPY

Quando gli hippy arrivarono nei primi anni '60 in questa incontaminata località nel sud di Creta, il turismo da queste parti era ancora materia sconosciuta. Non c'erano case, solo un paio di negozi; la piccola comunità scelse quindi di fare delle piccole grotte scavate nella roccia che si susseguono lungo la costa le proprie abitazioni. Oggi che la cultura dei figli dei fiori non è più in voga qui, pur avendo conservato lo spirito rurale lontano dal turismo di massa che invade inesorabilmente altre parti di isola, ogni anno nel mese di giugno per 3 giorni e 3 notti abitanti e turisti rivovono lo spirito libero di quegli anni con il Matala Beach Fest. Concerti, bancarelle, artisti e pittori di strada sotto lo stesso cielo, colorando piazze e spiagge. Sognando la California, rigorosamente di mezzo secolo fa.

L'OASI DI PREVELI

Una vera e propria chicca nella zona meridionale dell'isola, una spiaggia ad una trentina di chilometri da Rethymnon, raggiungibile unicamente a piedi e al termine di un sentiero incontaminato tra la rocce con vista mozzafiato sul paesaggio circostante. Questa poco frequentata località deve la sua fama principalmente a due particolarità tutte naturali: la prima è il bellissimo palmeto che si apre alle spalle della baia, verso l'interno. La seconda è data proprio dalla curiosa posizione, tra due costoni di roccia ed esattamente alla foce di un piccolo fiume che scende dalla collina. Nel punto di incrocio tra le acque, perciò, si assistono a fenomeni particolari, come l'incrocio tra acque calde del mare e quelle fredde del fiume, con la possibilità quindi di una rinfrescante bagno in un tratto di mare ma con acqua dolce. Unica raccomandazione se decidi di raggiungere Preveli: non caricarti di troppi oggetti e procurati delle calzature comode. Il risultato ricompenserà senza dubbio lo sforzo!

preveli

chania

Azure Mare Hotel

★★★☆☆ - **Creta, Hersonissos**

TripAdvisor Traveller Rating
basato su **105 recensioni**, Dicembre 2025

ESPERIENZE DA VIVERE (vedi pag 124-125)

SPINALONGA BBQ E GOLDEN BEACH | KNOSSOS ED HERAKLION | BALOS | ISOLA DI CHRISSI

LA PAROLA AI CONTROLLER 5/6

Paesaggio	3/5	**Cultura**	2/5 (5)
Mare	3/5	**Notte**	5/5

- ✓ **Perfetto per chi vuole soggiornare nel cuore pulsante di Hersonissos**
- ✓ **Trattamento di mezza pensione, per una vacanza senza pensieri**

Hotel dallo stile minimal, con camere moderne e funzionali. Il suo punto di forza è senza dubbio la sua **posizione in pieno centro, proprio nel cuore della movida** di questa vivacissima località turistica. Appena fuori dall'hotel, infatti, non avrete che l'imbarazzo della scelta tra ristoranti con belle verande sul mare, locali e discobar in cui fare le ore piccole perciò Eden consiglia questa sistemazione a una clientela giovane e dinamica (a partire dai 16 anni). Di giorno è sufficiente attraversare la passeggiata lungomare per riposare e godervi la tintarella dopo intense nottate!

DOVE SIAMO

Hersonissos, in centro, a 20 m dalla spiaggia (subito oltre la passeggiata pedonale), 25 km dall'aeroporto di Heraklion e 26 dal porto. Fermata bus a 150 m con passaggi per Heraklion ogni 30 minuti, per Aghios Nikolaos ogni ora circa.

LA SPIAGGIA

di sabbia e attrezzata con lettini e ombrelloni a pagamento, teli mare disponibili in hotel a pagamento.

LE CAMERE

60 camere (18 m^2) con servizi privati, asciugacapelli (su richiesta), minifrigo, aria condizionata, connessione Wi-Fi, TV satellitare e terrazza o balcone. A pagamento, cassetta di sicurezza. Sono disponibili, con supplemento, camere vista mare laterale e frontale.

RISTORANTI E BAR

un ristorante e un bar in piscina.

SERVIZI

una piscina attrezzata con lettini, ombrelloni e teli mare a disposizione (questi ultimi a pagamento). Connessione Wi-Fi e, nelle vicinanze, parcheggio. A pagamento, lavanderia e servizio medico (su richiesta).

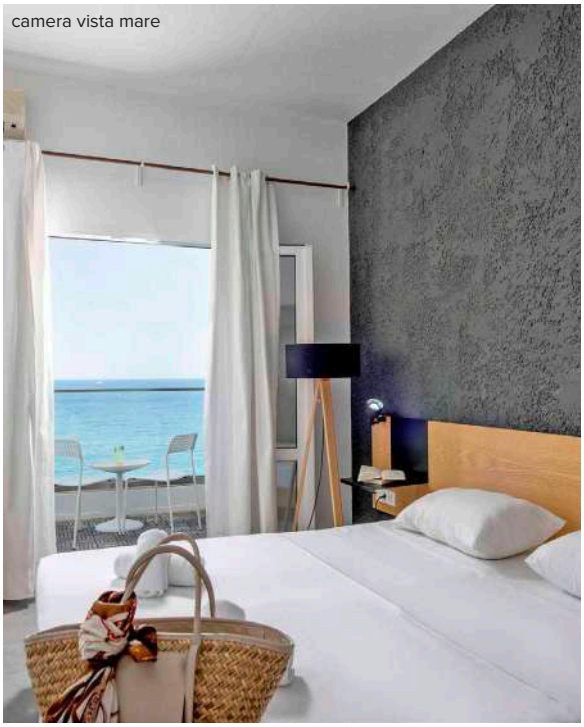
camera vista mare

Inquadra il QR e scopri l'hotel

ESCLUSIVA MERCATO ITALIANO

Wi-Fi gratis in camera

Noleggio auto

spiaggia di hersonissos

DA SAPERE

SISTEMAZIONI POSSIBILI: camera standard, vista mare laterale, vista mare frontale

TRATTAMENTI POSSIBILI: mezza pensione

Eden Viaggi ti offre molteplici soluzioni per la pianificazione del tuo viaggio, in tutti i suoi aspetti: più di 20 aeroporti da cui partire, libertà nella scelta del bagaglio e possibili combinazioni di soggiorno da 2 a 99 notti.

Per informazioni aggiuntive consulta le pagine finali.

Hotel Pollis

★★★★☆ - Creta, Hersonissos

TripAdvisor Traveller Rating
basato su **121 recensioni**, Dicembre 2025

ESPERIENZE DA VIVERE (vedi pag 124-125)

SPINALONGA BBQ E GOLDEN BEACH | KNOSS ED HERAKLION | BALOS | ISOLA DI CHRISSI

LA PAROLA AI CONTROLLER 5/6

Paesaggio	4/5	**Cultura**	2/5 (5)
Mare	3/5	**Notte**	5/5

- ✓ **Si distingue per i suoi standard di livello**
- ✓ **Ristrutturato di recente, è adatto a un cliente che non si accontenta**

Ottima struttura 4 stelle, completamente ristrutturata e nel centro di Hersonissos, tra le località a più alto tasso di divertimento di tutta l'isola. L'hotel ha riaperto qualche anno fa al pubblico offrendo camere moderne e luminose, con note di colore azzurro alle pareti e pregevoli finiture in legno. Completano il quadro un buon livello di servizi e piacevoli aree comuni. Ci troviamo poi come detto in posizione strategica, a meno di 500 metri da tutte le principali attrazioni di questa cittadina ricca di bar e locali notturni. New York, Enigma e Palm Beach sono solo alcuni dei nomi che imparerete a conoscere e che scandiranno le note delle vostre notti all'insegna della musica e del divertimento assoluto. Hersonissos è peraltro anche una buona base da cui partire alla scoperta delle tante bellezze di questa parte di isola o anche delle più belle spiagge della costa occidentale, da Voulisma, gioiello dalle acque turchesi sorprendenti, fondali bassi, mare quasi sempre calmo e sabbia bianca ad altre piccole baie, tutte poco frequentate, come ad esempio Pilos o la piccola Hartalami Kolimbos, spiaggia di ciottoli sconosciuta ai più, ma davvero molto suggestiva. Non resterete delusi, parola di Eden!

DOVE SIAMO

Hersonissos, a 200 m dalla spiaggia, 450 dal centro, 1,5 km da Golden Beach e 27 km dall'aeroporto di Heraklion. Fermata bus a 250 m con collegamenti per Heraklion, Malia e Aghios Nikolaos ogni 45 minuti circa.

LA SPIAGGIA

di sabbia e attrezzata con ombrelloni e lettini a pagamento (teli mare a pagamento in hotel).

LE CAMERE

108 camere tra standard e superior (queste ultime con supplemento) distribuite in 3 edifici, con servizi privati, asciugacapelli, aria condizionata, TV, cassetta di sicurezza, connessione Wi-Fi, minifrigo e terrazza o balcone.

RISTORANTI E BAR

un ristorante con servizio a buffet e un bar.

SERVIZI

una piscina esterna con area separata per bambini e ombrelloni lettini a disposizione (teli mare a pagamento). Parcheggio e connessione Wi-Fi gratuita anche nelle aree comuni. A pagamento, lavanderia, servizio medico (su richiesta) e spa con sauna, bagno turco e massaggi (su richiesta).

SUPPLEMENTO TUTTO INCLUSO

- colazione, pranzo e cena a buffet presso il ristorante
- consumo illimitato in bicchiere di acqua, soft drink, tè, caffè americano, vino locale, birra alla spina, ouzo, raki h 11-23
- snack h 16-17

Inquadra il QR e scopri l'hotel

ESCLUSIVA MERCATO ITALIANO

Wi-Fi gratis in camera

Noleggio auto

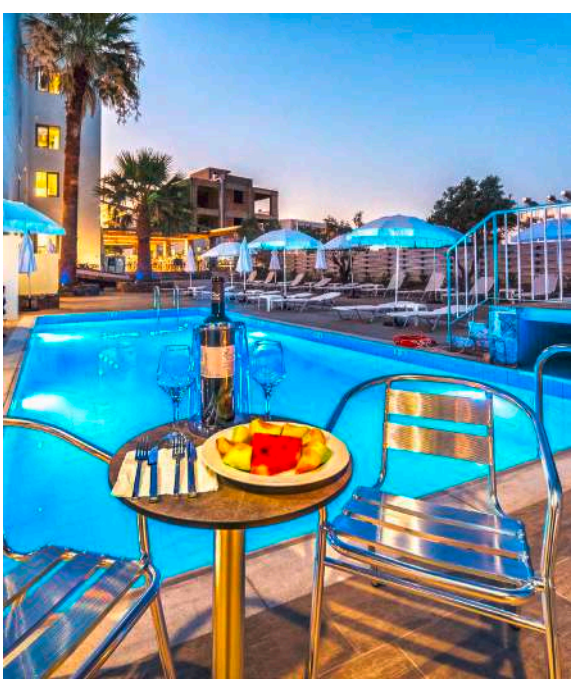

camera superior

DA SAPERE

SISTEMAZIONI POSSIBILI: camera standard, superior

TRATTAMENTI POSSIBILI: pernottamento e prima colazione, mezza pensione, tutto incluso

Eden Viaggi ti offre molteplici soluzioni per la pianificazione del tuo viaggio, in tutti i suoi aspetti: più di 20 aeroporti da cui partire, libertà nella scelta del bagaglio e possibili combinazioni di soggiorno da 2 a 99 notti.

Per informazioni aggiuntive consulta le pagine finali.

Hotel Albatros Spa & Resort

★★★★★ - Creta, Hersonissos

TripAdvisor Traveller Rating
basato su **1938 recensioni**, Dicembre 2025

ESPERIENZE DA VIVERE (vedi pag 124-125)

SPINALONGA BBQ E GOLDEN BEACH | KNOSS ED HERAKLION | MATALA BEACH | ISOLA DI CHRISSI

LA PAROLA AI CONTROLLER 6/6

Paesaggio	3/5	**Cultura**	2/5 (5)
Mare	3/5	**Notte**	5/5

- ✓ **Un ottimo standard alberghiero**
- ✓ **A pochi passi dalla spiaggia e dal centro della vivace Hersonissos**

Struttura molto **conosciuta nel mercato italiano, di ottimo livello** e gestita con cura e professionalità da due sorelle, che ha permesso all'hotel di ottenere **numerose certificazioni e riconoscimenti**, tra cui la Greek Breakfast e la Cretan Cuisine Certification, molto prestigiose. Ubicata in buona posizione, **a pochi passi dalla spiaggia e dal centro di Hersonissos**, è la soluzione ideale per coloro che cercano una vacanza dal buono standard alberghiero per rilassarsi con tutti i comfort o per concedersi alla sfrenata vita notturna di Hersonissos. La bella spiaggia di Golden Beach, fra le migliori della zona, dista anch'essa solo 700 metri. Oltre alla vicinanza al mare, l'hotel dispone anche di due piscine e, a pagamento, di una bella spa, dove rigenerarsi e prendersi cura di sé. I più ghiotti, invece, apprezzeranno molto l'attenzione dedicata alla cucina e in particolare all'olio di oliva, prodotto d'eccellenza di Creta: concedetevi una cena al ristorante gourmet (a pagamento). Interessante in tal senso la possibilità di scegliere il trattamento di pensione completa o, per i più indipendenti, la mezza pensione, così potrete concedervi di provare alcuni dei migliori ristoranti e locali di Hersonissos, tra cui la Taverna Sokaki. Nel dopo cena non perdete un po' di buona musica all'Enigma Club, una delle discoteche più gettonate dell'isola, e il New York Beach Club, anch'essa raggiungibile dall'hotel a piedi.

DOVE SIAMO

Hersonissos, a 50 m dalla spiaggia, 350 dal centro città, 700 dalla Golden Beach e 27 km dall'aeroporto di Heraklion. Fermata dell'autobus a 300 m con collegamenti per Heraklion, Malia e Aghios Nikolaos ogni 45 minuti circa.

LA SPIAGGIA

di sabbia e attrezzata con ombrelloni e lettini a pagamento (teli mare disponibili con cauzione).

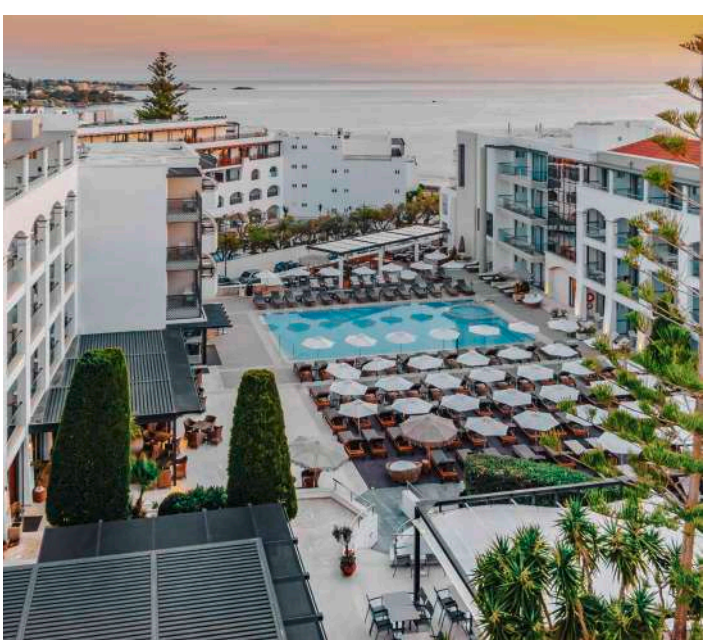

LE CAMERE

206 camere (18 m^2) distribuite in 3 edifici di 4 piani. Ai clienti Eden verranno assegnate camere cozy rinnovate nell'inverno 2024 con servizi privati, asciugacapelli, aria condizionata, smart TV, telefono, cassetta di sicurezza, minifrigo, bollitore per tè e caffè, connessione Wi-Fi e terrazza o balcone. Sono disponibili, con supplemento, camere superior (28 m^2) con TV satellitare e vista piscina laterale.

RISTORANTI E BAR

ristorante a buffet Mediterraneo e, a pagamento, ristorante à la carte Daphne, entrambi con piacevole terrazza all'aperto affacciata sulla piscina, un bar presso la piscina e un wine bar. I clienti con la mezza pensione avranno a disposizione tanti pasti quante le notti di soggiorni, spendibili liberamente per pranzo o cena, avvisando la reception con un giorno di anticipo.

SERVIZI

2 piscine con area idromassaggio, di cui 1 con area separata per bambini e attrezzate con lettini e ombrelloni a disposizione (teli mare su cauzione), sala TV e connessione Wi-Fi gratuita presso la reception. A pagamento, possibilità di servizio in camera per la colazione, negozio di souvenir, lavanderia, servizio medico, parrucchiere, biliardo, internet point, spa con massaggi, sauna e idromassaggio. L'hotel organizza sporadicamente attività di intrattenimento diurno con lezioni di cucina e di wine tasting e due volte a settimana anche intrattenimento serale.

SPORT

palestra, ping pong e aquagym. Nelle vicinanze, a pagamento, possibilità di praticare sport acquatici.

doppia cozy

Inquadra il QR e scopri l'hotel

ESCLUSIVA MERCATO ITALIANO

Sconti under 30

Single

Mezza pensione libera

Wi-Fi gratis in camera

Noleggio auto

DA SAPERE

SISTEMAZIONI POSSIBILI: camera cozy, superior

TRATTAMENTI POSSIBILI: mezza pensione, pensione completa

Eden Viaggi ti offre molteplici soluzioni per la pianificazione del tuo viaggio, in tutti i suoi aspetti: più di 20 aeroporti da cui partire, libertà nella scelta del bagaglio e possibili combinazioni di soggiorno da 2 a 99 notti.

Per informazioni aggiuntive consulta le pagine finali.

Soho Blue City Hotel

★★★☆☆ - Creta, Hersonissos

TripAdvisor Traveller Rating
basato su **17 recensioni**, Dicembre 2025

ESPERIENZE DA VIVERE (vedi pag 124-125)

SPINALONGA E GOLDEN BEACH | KNOSSOS ED HERAKLION | ISOLA DI CHRISSI | MATALA BEACH

LA PAROLA AI CONTROLLER 5/6

Paesaggio	3/5	**Cultura**	2/5 (5)
Mare	4/5	**Notte**	5/5

- ✓ **A due passi da bar, club e spiagge: vivi l'isola senza rinunce**
- ✓ **Hotel dal design moderno e contemporaneo, attento a ogni dettaglio**

Nel cuore vibrante di Hersonissos, a pochi passi dal mare e dall'energia pulsante della città, il Soho Blue City Hotel vi accoglie con un **abbraccio moderno**, luminoso, profondamente mediterraneo. Qui ogni dettaglio è pensato per farvi sentire parte di un luogo che non si limita a ospitarvi, ma vi invita a vivere, respirare, scoprire. Le tonalità del blu, il design contemporaneo e l'atmosfera rilassata creano un rifugio ideale per chi cerca un equilibrio perfetto tra comfort e avventura. E quando il sole cala, Hersonissos si trasforma: le strade si accendono di musica, luci e sorrisi, la movida prende vita e l'isola mostra il suo volto più vivace e coinvolgente. Dai cocktail bar sul lungomare ai club che animano la notte, tutto è a portata di mano per chi vuole **lasciarsi trasportare dal ritmo dell'estate.** Che siate attratti dalle spiagge dorate, dalla vita notturna, dalla storia millenaria o semplicemente dal piacere di rallentare, il Soho Blue City Hotel diventa il vostro punto di partenza per le molteplici esperienze che l'isola vi offre.

DOVE SIAMO

Hersonissos, in pieno centro della località, a 60 m dalla spiaggia, 28 km dall'aeroporto di Heraklion. Fermata del bus a 25 m.

LA SPIAGGIA

la spiaggia di sabbia mista a ciottoli dista 60 m dall'hotel; lettini e ombrelloni sulla spiaggia a pagamento.

LE CAMERE

21 camere tra economy (21 m^2), deluxe (22 m^2) e superior (32 m^2), con servizi provati, asciugacapelli, aria condizionata, Wi-Fi, smart TV, minifrigo, bollitore, cassetta di sicurezza, balcone. Le camere economy si differenziano per la non presenza del balcone.

RISTORANTI E BAR

un ristorante dove viene servita la colazione, un bar alla piscina e un bar principale.

SERVIZI

una piscina con zona per i bambini, cassetta di sicurezza, Wi-Fi gratuito nelle zone comuni, parcheggio privato.

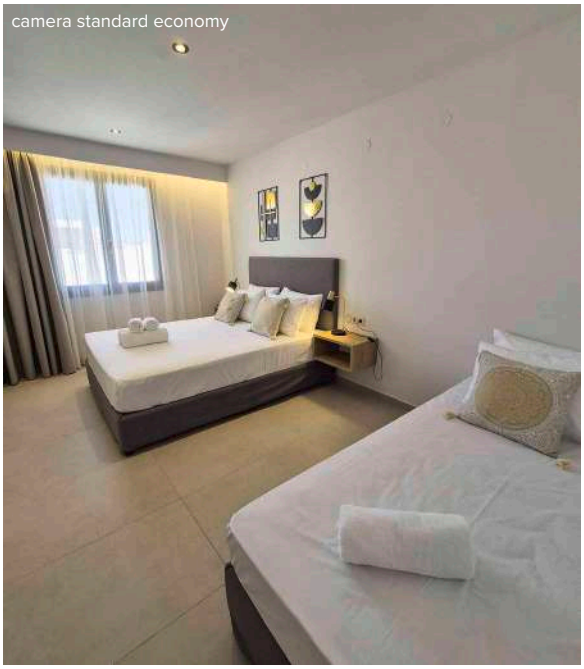
camera standard economy

Inquadra il QR e scopri l'hotel

ESCLUSIVA MERCATO ITALIANO

NOVITÀ

4 Amici insieme

Wi-Fi gratis in camera

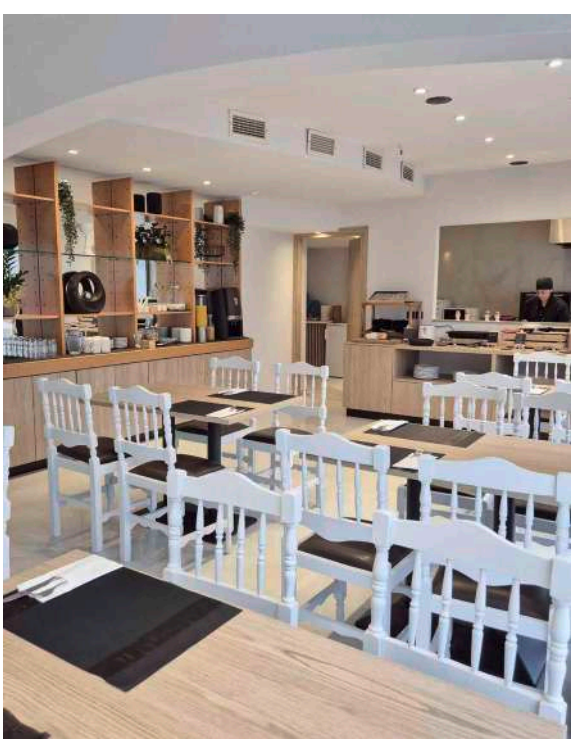

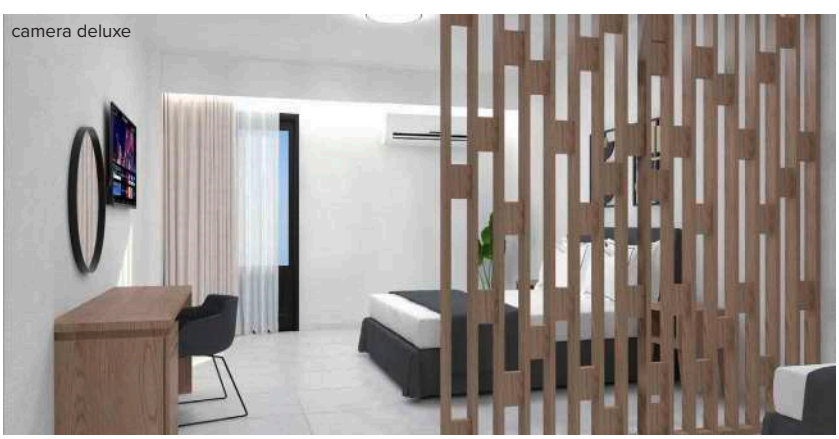
camera deluxe

DA SAPERE

SISTEMAZIONI POSSIBILI: camera doppia standard economy, superior, deluxe

TRATTAMENTI POSSIBILI: pernottamento e prima colazione

Eden Viaggi ti offre molteplici soluzioni per la pianificazione del tuo viaggio, in tutti i suoi aspetti: più di 20 aeroporti da cui partire, libertà nella scelta del bagaglio e possibili combinazioni da 3 a 99 notti.

Per informazioni aggiuntive consulta le pagine finali.

Porto Greco Village Beach Hotel

★★★★☆ - Creta, Hersonissos

TripAdvisor Traveller Rating
basato su **714 recensioni**, Dicembre 2025

ESPERIENZE DA VIVERE (vedi pag 124-125)

SPINALONGA E GOLDEN BEACH | KNOSSOS ED HERAKLION | ISOLA DI CHRISSI | MATALA BEACH

LA PAROLA AI CONTROLLER 4/6

Paesaggio	3/5	**Cultura**	2/5 (5)
Mare	4/5	**Notte**	5/5

- ✓ **Struttura con un'amplissima scelta di servizi e cucina nell'ampia offerta del tutto incluso**
- ✓ **Posizione invidiale sul lungo mare di Hersonissos, un po' defilato ma veramente a due passi dal centro**

Affacciato sulle acque cristalline di Creta e immerso nell'atmosfera vivace del lungomare, il Porto Greco Village è molto più di un hotel: è **un piccolo mondo mediterraneo** dove tradizione, comfort e bellezza si intrecciano in un'esperienza che conquista sin dal primo sguardo. Un vero e proprio villaggio, fatto di vicoli bianchi, scorci sul mare, piscine che invitano al relax e spazi pensati per farvi sentire parte di un luogo vivo, accogliente, ricco di energia. Qui ogni giornata inizia con la luce del sole che accarezza le terrazze e termina con il profumo del mare che si mescola ai suoni della sera cretese. La posizione è ideale per chi vuole vivere Hersonissos in tutte le sue sfumature: il mare a pochi passi, le taverne tradizionali, i negozi, la movida del centro e la lunga passeggiata sul porto. T**utto è vicino,** tutto è semplice, tutto è a portata di mano. Che siate alla ricerca di relax, divertimento, cultura o semplicemente di un luogo dove sentirvi liberi, il Porto Greco Village vi accoglie con il calore tipico dell'isola e con un'atmosfera che rimane nel cuore.

DOVE SIAMO

Hersonissos, di fronte alla spiaggia, a 700 m dal centro di Hersonissos, a 7 km da Malia, 9 dall'Aquarium e 27 km dall'aeroporto.

LA SPIAGGIA

di fronte alla spiaggia di sabbia rocciosa, attrezzata con lettini e ombrelloni a pagamento.

LE CAMERE

291 camere tra cui camere standard (25 m^2), deluxe (20-25 m^2), e family (35 m^2), distribuite in 14 blocchi, con servizi privati, asciugacapelli, aria condizionata, minifrigo, TV satellitare, Wi-fi gratuito, terrazzo o balcone. A pagamento, cassetta di sicurezza.

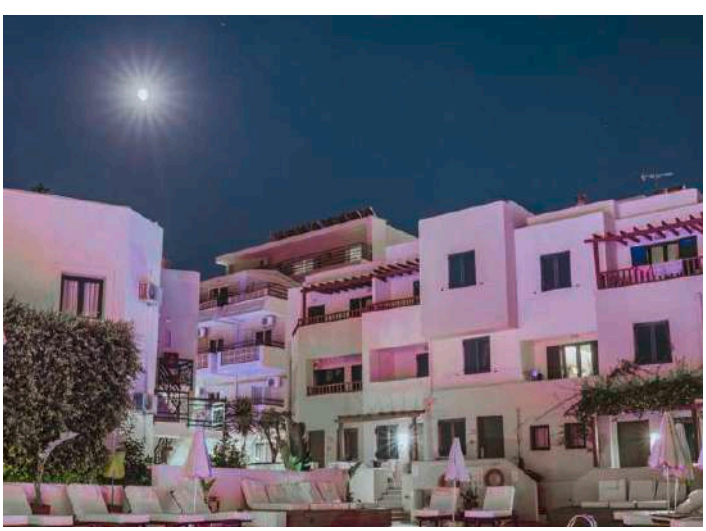

RISTORANTI E BAR

un ristorante principale, 2 ristoranti à la carte *Orion-Black Pepper* e *King Scorpio* accanto alla spiaggia, un locale fast food, 4 bar di cui un roof bar sul terrazzo sopra al ristorante e un disco-bar sulla spiaggia. Possibilità di usufruire i pasti nei ristoranti à la carte con comunicazione in loco un giorno prima.

SERVIZI

5 piscine con utilizzo gratuito di lettini ed ombrelloni, 2 piscine riservate ai bambini, Wi-Fi gratuito, palestra. A pagamento, centro spa, minimarket.

SPECIALE TUTTO INCLUSO

- colazione, pranzo e cena con servizio a buffet presso il ristorante principale *Porto Greco*, consumo di acqua, soft drink, alcolici locali in bicchiere
- brunch e snack presso il bar alla piscina
- consumazioni presso lo *Street Food corner* (h. 13-21)
- consumazioni presso i ristoranti à la carte *Orion-Black Pepper* con specialità greche-mediterranee e *King Scorpio* beach/bar (avvisando un giorno prima)
- snack, soft drink, birra locale, cocktail presso il bar alla piscina e il roof top bar (h. 10-23), oltre che presso il beach bar (10-21)
- snack, soft drink, cocktail e alcolici locali presso il secondo pool bar (solo in luglio e agosto h. 09-18) e presso il disco bar *White Rabbit* (h. 09-02)

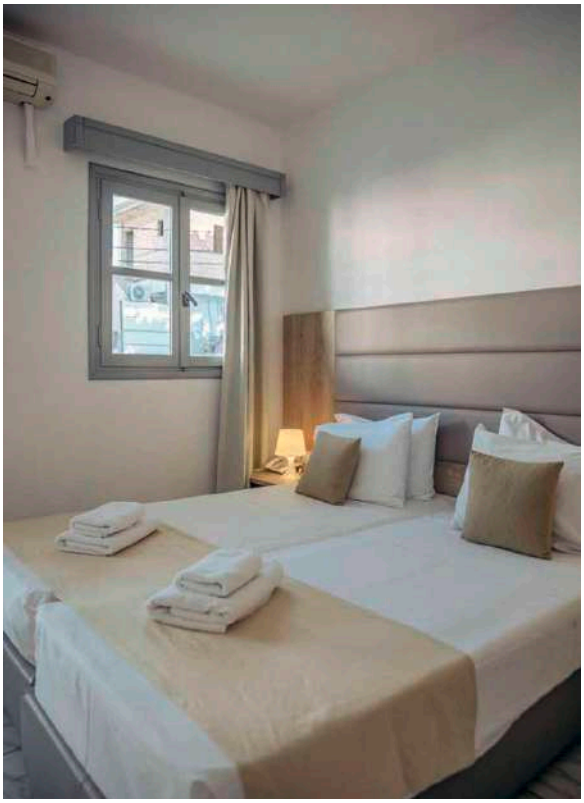

Inquadra il QR e scopri l'hotel

ESCLUSIVA MERCATO ITALIANO

NOVITÀ

4 Amici insieme

Wi-Fi gratis in camera

Noleggio auto

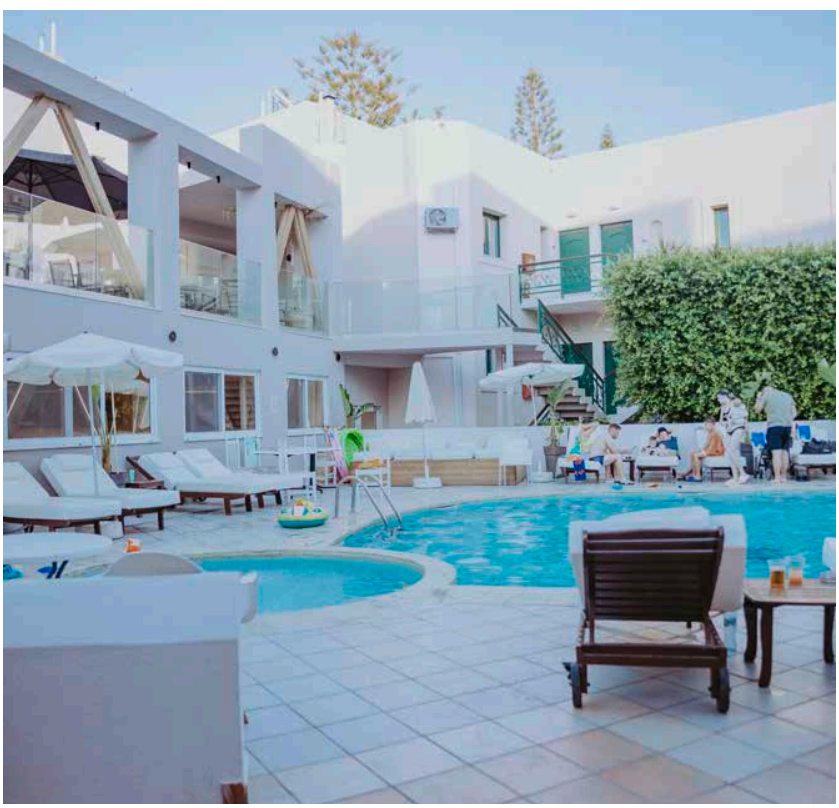

DA SAPERE

SISTEMAZIONI POSSIBILI: camera standard, deluxe, family

TRATTAMENTI POSSIBILI: tutto incluso

Eden Viaggi ti offre molteplici soluzioni per la pianificazione del tuo viaggio, in tutti i suoi aspetti: più di 20 aeroporti da cui partire, libertà nella scelta del bagaglio e possibili combinazioni da 3 a 99 notti.

Per informazioni aggiuntive consulta le pagine finali.

Inquadra il QR e scopri l'hotel

Hotel Hersonissos Village

★★★★☆ - **Creta, Hersonissos**

TripAdvisor Traveller Rating
basato su **679 recensioni**, Dicembre 2025

ESCLUSIVA MERCATO ITALIANO

LA PAROLA AI CONTROLLER 5/6

Paesaggio	3/5	**Cultura**	2/5 (5)
Mare	3/5	**Notte**	5/5

✓ **Mare, relax e tutto incluso**

Bella struttura composta da semplici ma tipiche e graziose casette greche, situata su un promontorio alle porte di Hersonissos con **vista spettacolare sull'omonima baia**. Dall'hotel potrete raggiungere sia le tante piccole baiette di sabbia incastonate nella costa di quest'area di Creta, sia la vivacissima Hersonissos, vero fulcro della movida notturna. Soluzione quindi ideale per abbinare piacevoli e rilassanti giornate all'insegna del sole e del relax alla comodità della formula tutto incluso, defilati dal trambusto del centro.

camera vista mare laterale

DOVE SIAMO Hersonissos, a 400 m dalla spiaggia, 1 km dal centro e 25 dall'aeroporto di Heraklion. Fermata bus a 1 km.

LA SPIAGGIA a 400 m, di sabbia e attrezzata con lettini e ombrelloni a pagamento (teli mare non disponibili).

LE CAMERE 164 camere (18-25 m²) con servizi privati, asciugacapelli, aria condizionata, TV, minifrigo, connessione Wi-Fi e terrazza o balcone. A pagamento, cassetta di sicurezza. Sono disponibili, con supplemento, camere vista mare.

RISTORANTI E BAR un ristorante e 2 bar, di cui 1 in piscina.

SERVIZI 3 piscine, di cui 1 una per bambini, con lettini e ombrelloni a disposizione (teli mare non disponibili). Sala TV, parcheggio, area giochi per bambini e connessione Wi-Fi. A pagamento, biliardo, servizio medico, lavanderia e minimarket. L'hotel organizza 2 sere a settimana intrattenimento musicale.

SPORT ping-pong, palestra, tennis, minigolf.

SPECIALE TUTTO INCLUSO

- colazione e cena a buffet presso il ristorante e pranzo a buffet presso lo snack bar
- consumo di acqua, soft drink e bevande alcoliche locali (birra alla spina, vino, raki, ouzo e brandy) durante i pasti e presso i bar secondo gli orari di apertura
- coffee time con caffè e dolci presso il bar in piscina h 16-17

Wi-Fi gratis in camera

Noleggio auto

Esperienze da vivere
(vedi pag 124-125)

DA SAPERE
SISTEMAZIONI POSSIBILI: camera vista giardino, vista mare
TRATTAMENTI POSSIBILI: tutto incluso

Eden Viaggi ti offre molteplici soluzioni per la pianificazione del tuo viaggio, in tutti i suoi aspetti: più di 20 aeroporti da cui partire, libertà nella scelta del bagaglio e possibili combinazioni di soggiorno da 2 a 99 notti.
Per informazioni aggiuntive consulta le pagine finali.

Inquadra il QR e scopri l'hotel

Hotel Hersonissos Palace

★★★★★ - Creta, Hersonissos

TripAdvisor Traveller Rating
basato su **250 recensioni**, Dicembre 2025

ESCLUSIVA MERCATO ITALIANO

LA PAROLA AI CONTROLLER 5/6

Paesaggio	3/5	**Cultura**	2/5 (5)
Mare	3/5	**Notte**	5/5

✓ **Comodità e servizi in centro a Hersonissos**

Dall'aspetto molto caratteristico che unisce a uno stile postmoderno elementi di architettura greca, è una **buona soluzione per chi** è attento al prezzo ma allo stesso tempo **non vuole rinunciare alle comodità**. Si tratta di una proposta un po' più semplice rispetto alla sua categoria ufficiale, ma con servizi in grado di soddisfare ogni esigenza. Interessante, infine, il comodo e conveniente trattamento di tutto incluso per i più pigri. La posizione è ottima rispetto al mare e al centro di Hersonissos, dove non potete mancare di trascorrere un po' di tempo tra compere in qualche negozietto e frizzanti serate nei tanti locali all'aperto, dove bere un cocktail al chiaro di luna. Quando sarete stanchi della movida, per ritirarvi un po' fuori dal caos Eden consiglia di esplorare la vecchia Hersonissos proprio sulla collina alle spalle del centro moderno. Raggiungibile in 5 minuti di auto o scooter, si divide in tre piccolissimi centri, Piskopiano, Koutoulufari e la vera Old Hersonissos.

SERVIZI 3 piscine, di cui 1 interna, con lettini, ombrelloni e teli mare a disposizione (con deposito). Sala TV, connessione Wi-Fi e parcheggio (con pagamento di un deposito). A pagamento, lavanderia, servizio medico (su richiesta) e utilizzo del centro spa presso l'hotel Hersonissos Maris (a 1 km) facente parte della stessa catena con massaggi e sauna. L'hotel organizza alcune serate di intrattenimento musicale.

SPORT palestra, campo da tennis e ping-pong. A pagamento in spiaggia, sport acquatici.

SPECIALE TUTTO INCLUSO
- colazione, pranzo e cena con servizio a buffet presso il ristorante
- consumo illimitato in bicchiere di acqua, soft drink, birra alla spina, vino locale, caffè americano e tè durante i past
- consumi di alcolici locali, soft drink, birra alla spina, vino locale presso il bar della piscina h. 10-21
- tea time presso il bar alla piscina h 16-17

Wi-Fi gratis in camera

Noleggio auto

Esperienze da vivere
(vedi pag 124-125)

camera tipo

DOVE SIAMO Hersonissos, in centro, a 100 m dalla spiaggia e 25 km dall'aeroporto di Heraklion. Fermata del bus a 500 m.

LA SPIAGGIA mista di sabbia e ciottoli, attrezzata con lettini e ombrelloni a pagamento (teli mare disponibili in hotel con pagamento di un deposito).

LE CAMERE 149 camere (22 m²) disposte in un edificio di 4 piani con servizi privati, asciugacapelli, aria condizionata, TV satellitare, telefono, connessione Wi-Fi, minifrigo e terrazzo o balcone. A pagamento, cassetta di sicurezza. Sono disponibili, con supplemento, camere vista mare laterale. Le camere promo sono identiche alle camere standard ma riservate a chi si affretta a prenotare. In tutte le tipologie camere, il terzo letto è un sofa bed.

RISTORANTI E BAR ristorante principale con servizio a buffet e 3 bar, di cui 1 presso la piscina.

DA SAPERE
SISTEMAZIONI POSSIBILI: camera promo, standard, vista mare laterale
TRATTAMENTI POSSIBILI: tutto incluso

Eden Viaggi ti offre molteplici soluzioni per la pianificazione del tuo viaggio, in tutti i suoi aspetti: più di 20 aeroporti da cui partire, libertà nella scelta del bagaglio e possibili combinazioni di soggiorno da 2 a 99 notti.
Per informazioni aggiuntive consulta le pagine finali.

Inquadra il QR e scopri l'hotel

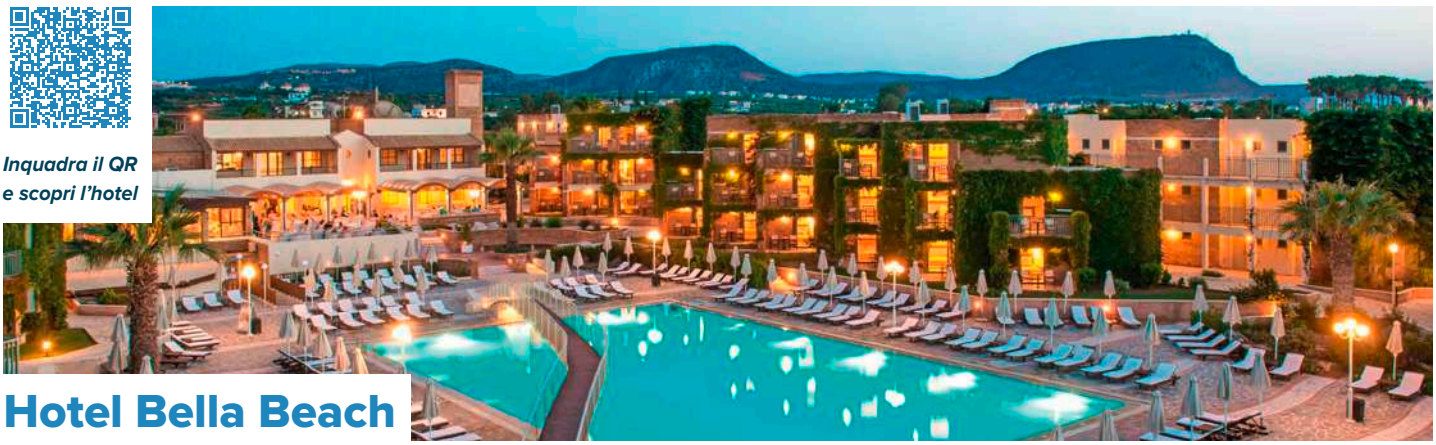

Hotel Bella Beach

★★★★★ - Creta, Hersonissos

LA PAROLA AI CONTROLLER 5/6

Paesaggio	4/5	Cultura	2/5 (5)
Mare	4/5	Notte	5/5

- ✓ Invidiabile posizione fronte mare
- ✓ Per chi cerca un servizio di alto livello e molto attento alla clientela italiana

Il resort si trova d**avanti alla splendida spiaggia di Anissaras,** a breve distanza dalla vivace Hersonissos. I marmi e i materiali naturali che caratterizzano la struttura donano un'armonia unica che contribuirà ad accoglierti in un'atmosfera rilassante. Inoltre, l'ampia zona piscina e la vicinanza al mare renderanno la tua vacanza un mix perfetto di relax e divertimento! Composto da blocchi a 3 piani con mattoncini a vista, dislocati attorno alla grande piscina, fulcro del resort. Il valore del Bella Beach è nei suoi punti di forza quali l'invidiabile posizione, gli **ampi spazi aperti e confortevoli** e l'attenta accoglienza familiare, classica dei piccoli hotel.

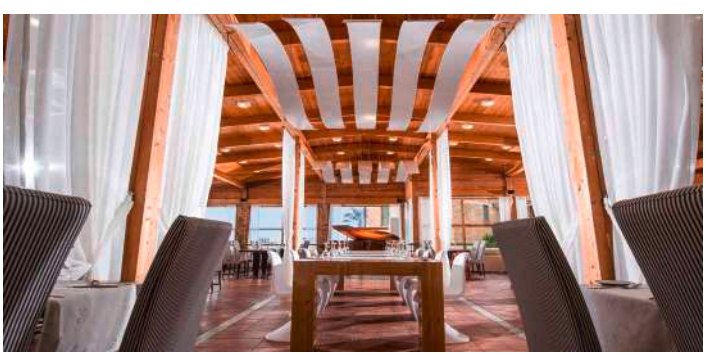

DOVE SIAMO Anissaras, 4 km dal centro, 5 da Hersonissos, 25 km dal centro, 27 dal porto e 28 dall'aeroporto di Heraklion e 169 da Chania

LA SPIAGGIA direttamente sulla spiaggia di sabbia e attrezzata con lettini e ombrellini gratuiti fino a esaurimento, disponibili teli mare.

LE CAMERE 175 camere, di cui standard vista giardino (25m², 3 adulti o 2 adulti e un bambino), tutte con servizi privati, asciugacapelli, TV satellitare, bollitore, minifrigo, Wi-Fi gratuito, cassetta di sicurezza e terrazza o balcone. Disponibili con supplemento camere standard vista mare, camere con piscina privata e trilocali family (42m², 4 adulti o 2 adulti e 3 bambini), con due 2 camere da letto separate.

RISTORANTI E BAR 3 ristoranti, di cui 1 a buffet "Pergola", 2 à la carte "Olive Tree" di cucina mediterranea e "Orion" cucina tipica greca. 4 bar, di cui uno in piscina e uno in spiaggia.

TripAdvisor Traveller Rating
basato su **1769 recensioni**, Dicembre 2025

ESCLUSIVA MERCATO ITALIANO

NOVITÀ

4 Amici insieme

Wi-Fi gratis in camera

Noleggio auto

Esperienze da vivere
(vedi pag 124-125)

SERVIZI 1 piscina principale, 1 per bambini, con ombrelloni e lettini a disposizione e una piscina al coperto (aperta ad orari prestabiliti), area giochi, connessione Wi-Fi nelle aree comuni e sala TV. A pagamento, minimarket, servizio lavanderia, medico, centro spa con piscina idromassaggio, sauna, bagno turco e servizi estetici.

SPORT area fitness all'aperto, campo da beach volley, da tennis e da paddle e ping-pong,

SPECIALE TUTTO INCLUSO
- colazione, pranzo e cena presso il ristorante a buffet "Pergola"
- possibilità di pranzo a buffet e snack presso ristornate "Olive Tree" (h12.30-17)
- 1 cena, una volta a settimana presso il ristorante à la carte Orion e Olive Tree (richiesta la prenotazione)
- bevande durante i pasti: birra alla spina, vino in bicchiere, acqua naturale
- durante la giornata consumo illimitato di bevande alcoliche e analcoliche locali, liquori, soft-drink,
- caffè filtrato e all'americana, tè pomeridiano, dolcetti e snack, gelato artigianale locale

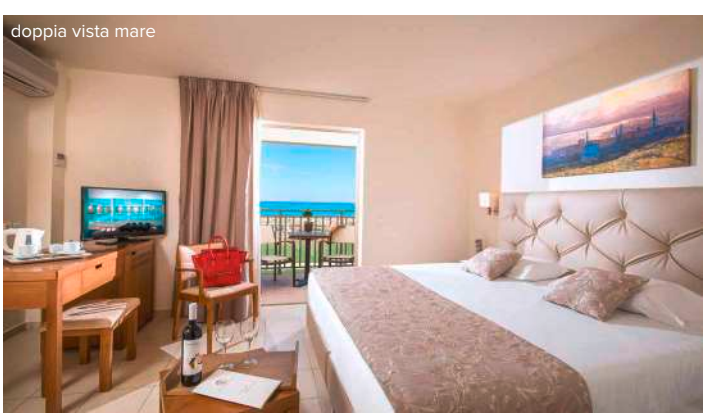
doppia vista mare

DA SAPERE

SISTEMAZIONI POSSIBILI: camere standard vista giardino, vista giardino con piscina privata, vista mare, trilocale family

TRATTAMENTI POSSIBILI: tutto incluso

Eden Viaggi ti offre molteplici soluzioni per la pianificazione del tuo viaggio, in tutti i suoi aspetti: più di 20 aeroporti da cui partire, libertà nella scelta del bagaglio e possibili combinazioni di soggiorno da 2 a 99 notti.
Per informazioni aggiuntive consulta le pagine finali.

spiaggia di hersonissos

Inquadra il QR e scopri l'hotel

Porto Plazza Hotel

★★★☆☆ - **Creta, Hersonissos**

TripAdvisor Traveller Rating
basato su **278 recensioni**, Dicembre 2025

ESCLUSIVA MERCATO ITALIANO

LA PAROLA AI CONTROLLER 3/6

Paesaggio	2/5	**Cultura**	2/5 (5)
Mare	3/5	**Notte**	5/5

✓ **City hotel per un cliente giovane e dinamico**

City hotel internazionale semplice ed essenziale situato proprio **lungo la via principale di Hersonissos** e a pochi passi dalla spiaggia. Adatto a una clientela molto giovane e informale (a partire dai 18 anni), che sia alla ricerca di una location davvero strategica rispetto alle tante opportunità di svago della zona. Hersonissos è infatti il cuore del divertimento dell'isola, ricca di ristoranti, locali e pub dove stare svegli fino a tardi bevendo cocktail in mezzo a ragazzi provenienti da tutta Europa e alla ricerca del divertimento più sfrenato. Fra i locali, molto in voga l'Enigma, il New York e il Palm Beach Club, con bella piscina di fronte al mare per chi vuole passare una giornata in un ambiente vivace ed elegante direttamente sul lungomare. Divertimento ed eccentricità non sono le uniche caratteristiche di questa location: Hersonissos è, infatti, il punto di partenza ideale per scoprire paesaggi incontaminati dal sapore antico. Con il comodo speciale noleggio auto potrete scoprire un oceano verde di ulivi ondeggianti e poetici mulini a vento percorrendo la strada per Ierapetra, imbarcarvi per l'incontaminato isolotto di Chrissi, visitare le rovine di Paleocastro o spingervi fino alla spiaggia di Vai che rappresenta un piccolo scorcio di Caraibi nel cuore del Mediterraneo.

DOVE SIAMO nel centro di Hersonissos, a 80 m dalla spiaggia, 25 km dall'aeroporto e 60 da Ierapetra. Fermata bus subito fuori l'hotel con passaggi ogni 30 minuti circa per Heraklion.

LA SPIAGGIA sabbiosa e attrezzata con lettini e ombrelloni a pagamento (teli mare non disponibili).

LE CAMERE 93 camere (28 m²) distribuite su 3 piani, con terrazza o balcone, servizi privati, asciugacapelli, aria condizionata, telefono, TV satellitare con alcuni canali italiani, minifrigo e connessione Wi-Fi. A pagamento, cassette di sicurezza. Sono disponibili, con supplemento, camere deluxe (totalmente rinnovate). Le camere standard sono parzialmente rinnovate.

RISTORANTI E BAR un ristorante con terrazza all'aperto affaciato su un giardino interno e un bar.

SERVIZI una piscina con area separata per bambini e attrezzata con lettini e ombrelloni a disposizione (teli mare non disponibili), connessione Wi-Fi anche presso la reception, sala TV e area giochi per bambini. A pagamento, lavanderia, servizio medico (su richiesta), biliardo, sauna e idromassaggio.

SPORT palestra. A pagamento, possibilità di praticare sport acquatici presso la spiaggia.

SPECIALE TUTTO INCLUSO
- colazione, pranzo e cena a buffet presso il ristorante
- consumo illimitato in bicchiere di acqua, soft drink, vino locale, birra, caffè americano, té e alcolici locali (raki, ouzo e brandy) h 10-22 presso il bar in piscina
- sandwich, dolci e frutta h 10-22 presso il bar in piscina

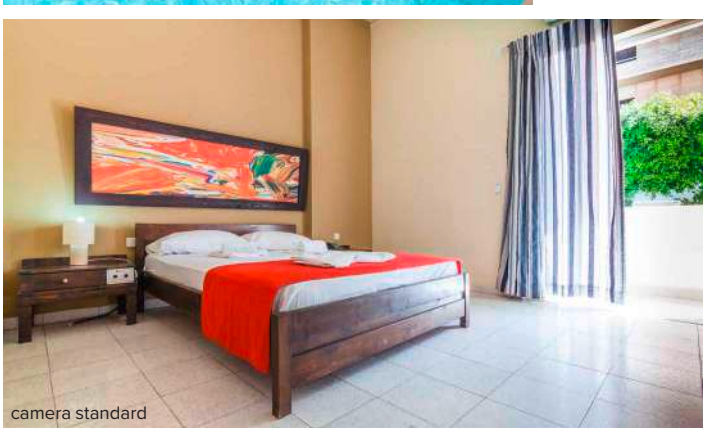
camera standard

-30 Sconti under 30

60+ Sconti over 60

Single

Wi-Fi gratis in camera

Noleggio auto

Esperienze da vivere
(vedi pag 124-125)

DA SAPERE
SISTEMAZIONI POSSIBILI: camera standard, deluxe
TRATTAMENTI POSSIBILI: tutto incluso

Eden Viaggi ti offre molteplici soluzioni per la pianificazione del tuo viaggio, in tutti i suoi aspetti: più di 20 aeroporti da cui partire, libertà nella scelta del bagaglio e possibili combinazioni di soggiorno da 2 a 99 notti.
Per informazioni aggiuntive consulta le pagine finali.

Inquadra il QR e scopri l'hotel

Semiramis Village

★★★★☆ - Creta, Hersonissos

LA PAROLA AI CONTROLLER 4/6

Paesaggio	4/5	Cultura	2/5 (5)
Mare	3/5	Notte	1/5 (5)

- ✓ Perfetto per una clientela giovane e informale
- ✓ Storicamente conosciuto nel mercato italiano

Si tratta di un hotel **molto conosciuto sul mercato italiano e situato in posizione panoramica e tranquilla**, da consigliare ad un pubblico giovane e indipendente che sappia apprezzarne le caratteristiche di informalità e convenienza. Ci troviamo a pochi minuti a piedi dalla spiaggia di Stalida, estremamente lunga, che copre un bel tratto di costa. Il mare che bagna l'arenile è sempre azzurro, cristallino e trasparente, con fondali sabbiosi e digradanti, ideale per nuotare anche nelle giornate più ventose. Tutto il litorale poi è ben attrezzato e animato da diverse strutture alberghiere, bar e ristoranti, che abbracciano anche i centri turistici di Malia e Stalis, molto popolari e sempre frequentati da turisti e residenti, che affollano la zona giorno e notte dedicandosi alle più svariate attività. Altro punto di forza degno di menzione è la vicinanza dell'hotel ad Hersonissos, centro gravitazionale della vita notturna di questa parte di isola, raggiungibile con un'auto a noleggio o l'ausilio di comodi bus pubblici e che offre tutto quanto un giovane viaggiatore cerchi: bar, ristoranti e discoteche che si susseguono nei 2 km del suo lungomare.

DOVE SIAMO Hersonissos, a circa 1 km dalla spiaggia, 2 km dal centro e 23 dall'aeroporto di Heraklion. Fermata bus a 600 m con passaggi ogni 30 minuti circa.

LA SPIAGGIA a circa 1 km dall'hotel, mista sabbia e ciottoli, attrezzata con lettini e ombrelloni a pagamento (teli mare non disponibili).

LE CAMERE 189 camere (25 m^2) distribuite in un corpo centrale e in bungalow su 2 piani, con servizi privati, asciugacapelli, aria condizionata, telefono, TV satellitare con canali italiani, minifrigo e terrazza o balcone con vista mare laterale in quasi tutte le camere. Connessione Wi-Fi gratuita in reception e zona piscina. A pagamento, cassette di sicurezza. In caso di 4 occupanti verranno assegnati bilocali con due camere da letto ed un bagno.

RISTORANTI E BAR ristorante principale a buffet con cucina greca e internazionale e un bar.

SERVIZI una piscina per adulti e una per bambini, entrambe con acqua salata, attrezzate con ombrelloni e lettini a disposizione (teli mare non disponibili). Connessione Wi-Fi in reception e area piscina, area giochi per bambini e parcheggio. A pagamento, servizio medico, biliardo, massaggi, sauna, internet point e noleggio biciclette.

TripAdvisor Traveller Rating
basato su **842 recensioni**, Dicembre 2025

SPORT palestra, ping-pong e campo da tennis. Presso la spiaggia, a pagamento, possibilità di praticare sport acquatici motorizzati e non.

SPECIALE TUTTO INCLUSO
- colazione, pranzo e cena con servizio a buffet presso il ristorante
- consumo di acqua, soft drink, caffè americano, tè, birra alla spina, vino locale e alcolici locali (ouzo, raki e brandy) in bicchiere presso il bar h 11-23
- snack presso il bar h 15-17 e tea time h 17-18

4 Amici insieme

Wi-Fi gratis

Noleggio auto

Esperienze da vivere
(vedi pag 124-125)

camera vista mare

DA SAPERE
SISTEMAZIONI POSSIBILI: camera standard, vista mare
TRATTAMENTI POSSIBILI: tutto incluso

Eden Viaggi ti offre molteplici soluzioni per la pianificazione del tuo viaggio, in tutti i suoi aspetti: più di 20 aeroporti da cui partire, libertà nella scelta del bagaglio e possibili combinazioni di soggiorno da 2 a 99 notti.
Per informazioni aggiuntive consulta le pagine finali.

Inquadra il QR e scopri l'hotel

Hotel Mediterraneo

★★★★☆ - **Creta, Hersonissos**

LA PAROLA AI CONTROLLER 5/6

Paesaggio	4/5	**Cultura**	2/5 (5)
Mare	3/5	**Notte**	5/5

✓ **Bel complesso alle porte di Hersonissos che offre un'ampia gamma di servizi**

Situato alle pendici di una collina, l'hotel **offre servizi di buona qualità e una posizione strategica** che consente di approfittare della spiaggia durante il giorno e delle numerose possibilità di divertimento la sera. Per questo Hersonissos è il centro più rinomato dell'isola: sul lungomare infatti, a pochi minuti di auto dall'hotel, vi sono tantissimi bar, club e discoteche aperti ogni sera fino all'alba per la gioia dei più giovani. La spiaggia, a pochi minuti dall'hotel, è fra le più graziose della zona, ma spostandosi con un mezzo per qualche chilometro in più si possono raggiungere numerosissime altre baiette. Approfittando del conveniente noleggio auto, Eden consiglia di dedicare una giornata alla scoperta del Golfo di Mirabello che offre, oltre ad un paesaggio spettacolare, una serie di piccole spiagge e calette che si affacciano su un mare dalle sfumature turchesi, facendo tappa rientrando in hotel ad Aghios Nikolaos, per un aperitivo al tramonto! Da non perdere anche la visita al Palazzo di Knossos e al Museo Archeologico ad Heraklion, raggiungibili comodamente in auto o con l'autobus che passa proprio sulla strada principale vicino all'hotel. Ai più dinamici, con un'ora in più di viaggio, è da consigliare una visita alla caratteristica città di Rethymnon e alla sua fortezza veneziana.

DOVE SIAMO Hersonissos, 400 m dalla spiaggia, 1,5 km dal centro cittadino, 25 dall'aeroporto di Heraklion, 40 dal Palazzo di Knossos. Fermata dall'autobus a 100 m dall'hotel con collegamenti frequenti per Heraklion.

LA SPIAGGIA a 400 m dall'hotel, di sabbia e attrezzata con ombrelloni e lettini a pagamento (teli mare con deposito).

LE CAMERE 314 camere (25 m^2) distribuite in 15 palazzine su 3 piani con servizi privati, asciugacapelli, aria condizionata, telefono, TV satellitare con canali italiani, Wi-FI, minifrigo, balcone o terrazzo. A pagamento, cassetta di sicurezza. Le junior suite (32 m^2) possono ospitare fino a 4 adulti e sono composte da due camere separate e un bagno.

RISTORANTI E BAR ristorante principale Mediterraneo con servizio a buffet, uno snack restaurant Olive Garden a buffet e 3 bar, di cui 1 snack bar e 2 bar a bordo piscina.

TripAdvisor Traveller Rating
basato su **3929 recensioni**, Dicembre 2025

4 Amici insieme

Wi-Fi gratis in camera

Noleggio auto

SERVIZI 2 piscine d'acqua salata con area dedicata ai bambini, attrezzate con lettini e ombrelloni a disposizione (teli mare con cauzione) e un mini parco acquatico con 2 scivoli. Sala TV con canali italiani, area giochi per bambini interna, connessione Wi-Fi gratuita nelle aree comuni e parcheggio. A pagamento, lavanderia, servizio medico esterno su richiesta, negozio di souvenir, minimarket, noleggio biciclette, biliardo, centro spa con trattamenti di bellezza, sauna, bagno turco e massaggi. L'hotel organizza più volte la settimana intrattenimento diurno e serale con un team internazionale.

SPORT tennis, calcetto, palestra, pallavolo, beach volley, freccette e ping-pong. Nelle vicinanze presso la spiaggia, possibilità di effettuare sport acquatici a pagamento.

SPECIALE TUTTO INCLUSO
- colazione, pranzo e cena a buffet presso il ristorante principale
- consumo illimitato di acqua, soft drink, birra locale e vino locale sfuso durante i pasti, anche di alcolici locali (ouzo, raki, brandy, vodka, gin, rum) h 11-23 presso i bar
- possibilità di light lunch e snack a buffet presso l'Olive Garden snack restaurant h 11-17
- gelato per bambini al lobby bar h 11-17

DA SAPERE
SISTEMAZIONI POSSIBILI: camera standard, junior suite/family room
TRATTAMENTI POSSIBILI: tutto incluso

Eden Viaggi ti offre molteplici soluzioni per la pianificazione del tuo viaggio, in tutti i suoi aspetti: più di 20 aeroporti da cui partire, libertà nella scelta del bagaglio e possibili combinazioni di soggiorno da 3 a 99 notti.
Per informazioni aggiuntive consulta le pagine finali.

Inquadra il QR e scopri l'hotel

Anesis Blue Boutique Hotel

★★★★☆ - **Creta, Hersonissos**

LA PAROLA AI CONTROLLER 5/6

Paesaggio	3/5	**Cultura**	2/5 (5)
Mare	3/5	**Notte**	5/5

✓ **Perfetto anche per i più esigenti**

Si tratta di un **boutique hotel recentemente rinnovato situato nel cuore di Hersonissos** a soli 150 metri dalla spiaggia. La struttura si distingue per il suo design moderno e sofisticato, con camere arredate con gusto che mescolano elementi tradizionali e contemporanei. L'atmosfera che si respira è rilassante e intima, perfetta per una fuga romantica o per una vacanza tranquilla in famiglia e la sua posizione strategica è ideale per chi desidera esplorare le meraviglie naturali e culturali di Creta ma senza rinunciare al comfort. Gode inoltre di una vasta gamma di servizi, tra cui una piscina all'aperto e un bar elegante dove sorseggiare cocktail al tramonto.

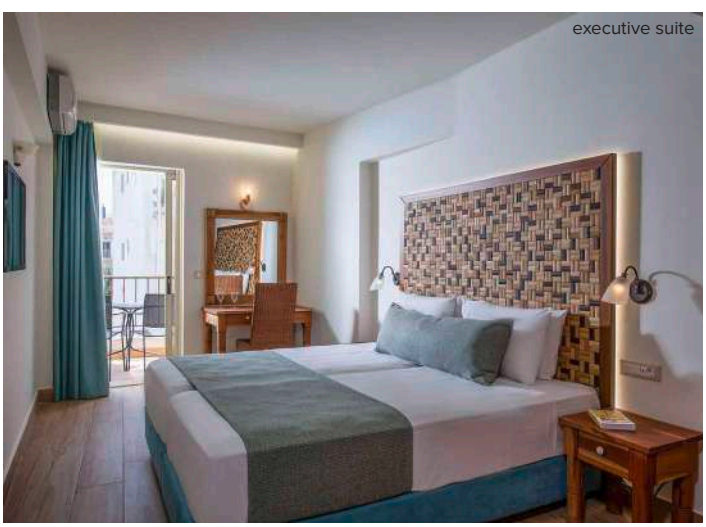

executive suite

DOVE SIAMO Hersonissos, a 150 m dalla spiaggia, 50 m dal centro e 26 km dall'aeroporto di Heraklion. Fermata bus a 50 m.

LA SPIAGGIA mista di sabbia e ciottoli, attrezzata con ombrelloni e lettini a pagamento.

LE CAMERE 50 camere distribuite su 4 piani con servizi privati, asciugacapelli, aria condizionata, TV satellitare, minifrigo, connessione Wi-Fi gratuita e terrazza o balcone. A pagamento, cassetta di sicurezza. Ai clienti Eden verranno assegnate junior suite. Sono disponibili, con supplemento, executive suite fino a 4 persone.

RISTORANTI E BAR un ristorante e un bar presso la piscina.

TripAdvisor Traveller Rating
basato su **173 recensioni**, Dicembre 2025

SERVIZI una piscina con area separata per bambini attrezzata con ombrelloni e lettini (teli mare disponibili), sala TV, parcheggio nelle vicinanze e connessione Wi-Fi gratuita. A pagamento, servizio medico (su richiesta).

4 Amici insieme

Wi-Fi gratis in camera

Noleggio auto

Esperienze da vivere
(vedi pag 124-125)

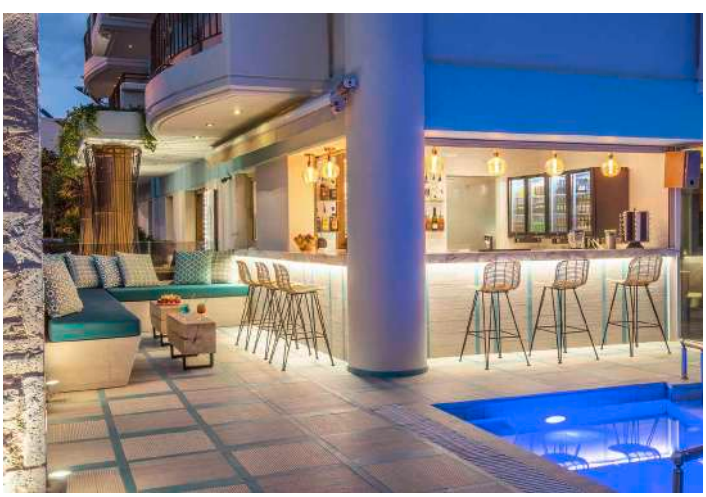

DA SAPERE

SISTEMAZIONI POSSIBILI: junior suite, executive suite

TRATTAMENTI POSSIBILI: pernottamento e prima colazione, mezza pensione

Eden Viaggi ti offre molteplici soluzioni per la pianificazione del tuo viaggio, in tutti i suoi aspetti: più di 20 aeroporti da cui partire, libertà nella scelta del bagaglio e possibili combinazioni di soggiorno da 2 a 99 notti.

Per informazioni aggiuntive consulta le pagine finali.

Inquadra il QR e scopri l'hotel

Senses Blue Boutique Hotel

★★★☆☆ - **Creta, Hersonissos**

LA PAROLA AI CONTROLLER 5/6

Paesaggio	3/5	**Cultura**	2/5 (5)
Mare	3/5	**Notte**	5/5

✓ **Per chi cerca un buon standard alberghiero nel cuore di Hersonissos**

Hotel di buon livello dallo stile elegante e raffinato della stessa proprietà del vicino Anesis Blue, recentemente rinnovato e situato nel cuore di Hersonissos. **Il suo punto di forza è sicuramente la posizione**, a pochi passi dalla spiaggia ma al contempo comoda alla zona più centrale di Hersonissos per approfittare del divertimento che dal tramonto all'alba esplode letteralmente su tutto il lungomare. Si tratta dunque della scelta perfetta per tutti coloro che vogliono una struttura in posizione ottimale dall'atmosfera tranquilla e intima ma senza rinunciare al comfort moderno e all'autentica ospitalità cretese.

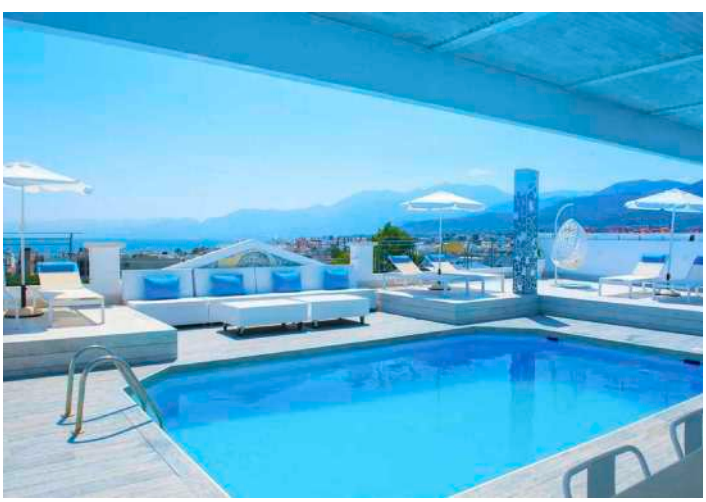

DOVE SIAMO Hersonissos, a 150 m dalla spiaggia, 50 m dal centro e 26 km dall'aeroporto di Heraklion. Fermata bus a 100 m.

LA SPIAGGIA mista di sabbia e ciottoli, attrezzata con ombrelloni e lettini a pagamento.

LE CAMERE 30 camere distribuite su 3 piani con servizi privati, asciugacapelli, aria condizionata, TV satellitare, minifrigo, connessione Wi-Fi gratuita e terrazza o balcone. A pagamento, cassetta di sicurezza. Ai clienti Eden verranno assegnate junior suite. Sono disponibili, con supplemento, executive suite.

RISTORANTI E BAR un ristorante e un bar presso la piscina.

TripAdvisor Traveller Rating
basato su **130 recensioni**, Dicembre 2025

SERVIZI una piscina attrezzata con ombrelloni e lettini (teli mare disponibili su richiesta), parcheggio nelle vicinanze e connessione Wi-Fi gratuita nelle aree comuni. A pagamento, servizio medico (su richiesta).

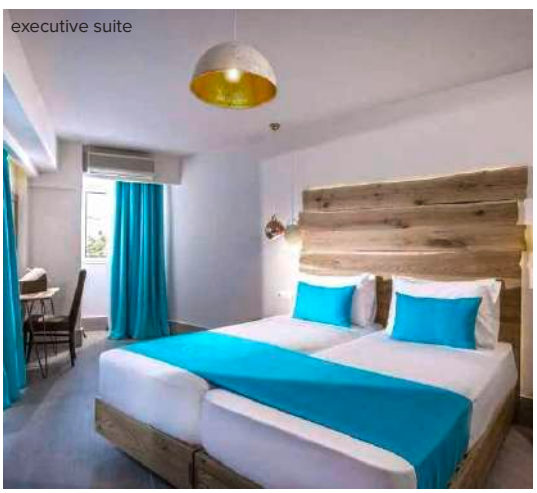

executive suite

4 Amici insieme

Wi-Fi gratis in camera

Noleggio auto

Esperienze da vivere
(vedi pag 124-125)

DA SAPERE

SISTEMAZIONI POSSIBILI: junior suite, executive suite

TRATTAMENTI POSSIBILI: pernottamento e prima colazione, mezza pensione

Eden Viaggi ti offre molteplici soluzioni per la pianificazione del tuo viaggio, in tutti i suoi aspetti: più di 20 aeroporti da cui partire, libertà nella scelta del bagaglio e possibili combinazioni di soggiorno da 2 a 99 notti.

Per informazioni aggiuntive consulta le pagine finali.

Inquadra il QR e scopri l'hotel

Enorme Infinity Beach Hotel

★★★★☆ - **Creta, Hersonissos**

LA PAROLA AI CONTROLLER 6/6

Paesaggio	3/5	**Cultura**	2/5 (5)
Mare	3/5	**Notte**	5/5

✓ **Per un cliente adulto ed esigente alla ricerca di comfort**

Una vera e propria chicca di recente costruzione, dalle camere luminose, moderne e decisamente accoglienti, decorate con accese sfumature di blu, il colore più suggestivo e celebre di tutta la Grecia. Dalla stagione 2026 ci sarà un cambio gestione ma verranno mantenuti, se non migliorati, i servizi già offerti precedentemente. La struttura, dotata di tutti i comfort tra cui un'ottima spa, accetta ospiti **a partire dai 16 anni** ed è situata in zona tranquilla, a soli settecento metri dalla bella Golden Beach e a pochi passi dal rinomatissimo lungomare di Hersonissos. Come non dimenticare la possibilità di sorseggiare un aperitivo o snack al Coast Beach Side bar proprio di fronte al mare, magari di fronte a un bel tramonto a conclusione di una giornata di relax e dolce far niente.

TripAdvisor Traveller Rating
basato su **1039 recensioni**, Dicembre 2025

Wi-Fi gratis in camera

Noleggio auto

Esperienze da vivere
(vedi pag 124-125)

RISTORANTI E BAR un ristorante con servizio a buffet per colazione e la cena. A pagamento, Coast Beach Side bar con vista sulla spiaggia, con varie specialità. 2 bar, tutti a pagamento, tra cui 1 bar nella zona piscina, e il Coast Beach Bar, di fronte alla spiaggia.

SERVIZI una piscina attrezzata con ombrelloni e lettini a disposizione, teli mare (a pagamento se richiesto il cambio). Connessione Wi-Fi gratuita anche nelle aree comuni. A pagamento, servizio medico e lavanderia (su richiesta), spa con massaggi. L'hotel organizza alcune volte la settimana intrattenimento serale internazionale. **N.B.** Al momento del check-in verrà richiesto un deposito cauzionale versabile con carta di credito o contante, a copertura di eventuali danni e/o spese extra.

SPORT palestra e corsi di yoga.

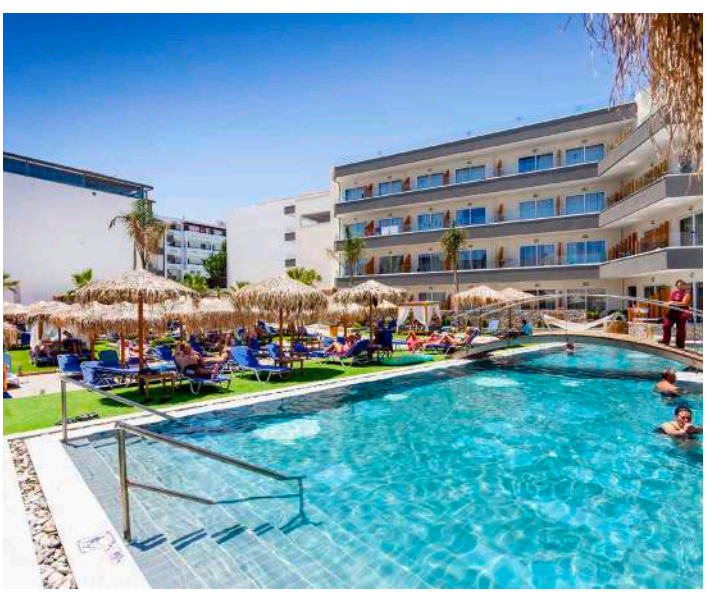

DOVE SIAMO Hersonissos, a 30 m dalla spiaggia, 350 m dal centro città, 700 da Golden Beach e 27 km dall'aeroporto di Heraklion. Fermata bus a 250 m con collegamenti ogni 30 minuti circa per Heraklion, Malia e Agios Nikolaos.

LA SPIAGGIA di sabbia, attrezzata con ombrelloni, lettini e teli mare a pagamento. Teli mare disponibili in hotel con pagamento di un deposito.

LE CAMERE 180 camere (22 m^2) distribuite in 3 edifici di 4, 3 e 1 piano, con balcone o terrazza, servizi privati, asciugacapelli, aria condizionata, telefono con linea diretta, TV satellitare, connessione Wi-Fi gratuita, bollitore, minifrigo e cassetta di sicurezza. Sono inoltre disponibili, con supplemento, camere standard e vista mare laterale (24 m^2), superior (25-28 m^2). Le camere Annex sono dislocate in un edificio Annex.

DA SAPERE

SISTEMAZIONI POSSIBILI: camera annex, standard, vista mare laterale, superior

TRATTAMENTI POSSIBILI: mezza pensione

Eden Viaggi ti offre molteplici soluzioni per la pianificazione del tuo viaggio, in tutti i suoi aspetti: più di 20 aeroporti da cui partire, libertà nella scelta del bagaglio e possibili combinazioni di soggiorno da 2 a 99 notti.
Per informazioni aggiuntive consulta le pagine finali.

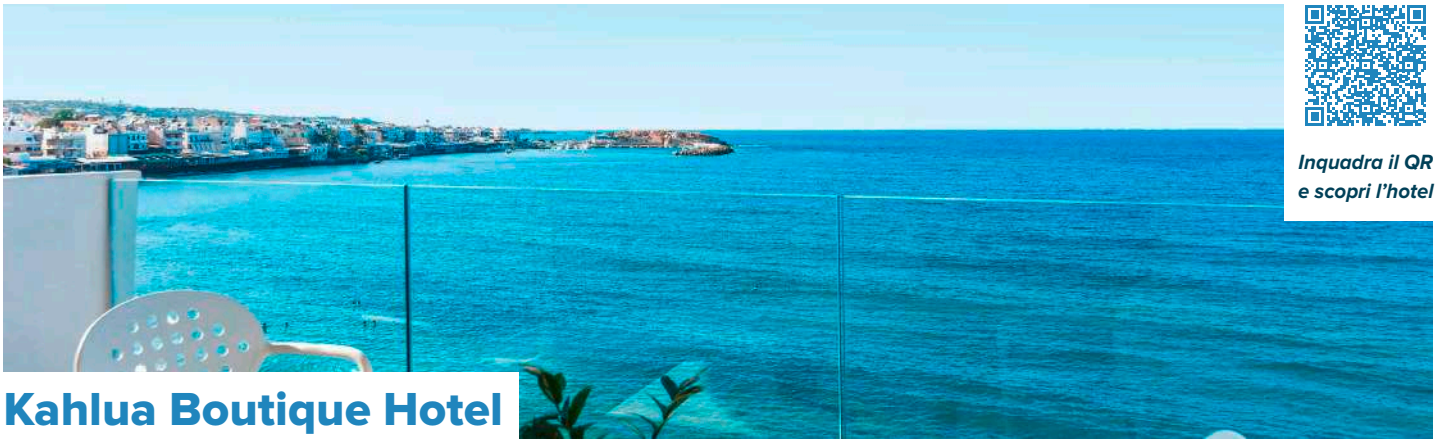

Inquadra il QR e scopri l'hotel

Kahlua Boutique Hotel

★★★★☆ - Creta, Hersonissos

LA PAROLA AI CONTROLLER 5/6

Paesaggio	3/5	Cultura	2/5 (5)
Mare	3/5	Notte	5/5

✓ **Ottimo standard alberghiero in pieno centro a Hersonissos!**

Si tratta di una bella e ricercata struttura situata in **posizione unica direttamente sul lungomare di Hersonissos**, con vista su tutta la baia. Offre sistemazioni dall'aspetto fresco ed elegante e finemente arredate in stile moderno, nei colori bianco e legno. E' una soluzione davvero perfetta per giovani alla ricerca di un ambiente trendy, nel vero cuore della movida, grazie al fatto che **appartiene alla struttura stessa il celebre Kahlua Beach Bar**, considerato da molti come il locale più popolare della zona. Proprio qui, a un passo dall'hotel, potrete scatenarvi sia di giorno che di notte con feste all'ultimo grido! I più esigenti potranno rilassarsi nella zona VIP in spiaggia oppure nelle due esclusive piscine idromassaggio situate nel rooftop, che offrono privacy e una vista mozzafiato, circondate da piante esotiche, ampi divani e comodi cuscini. Questa zona dell'isola è sicuramente una delle più votate al divertimento, ma a pochi km si trovano anche bellissime baie come quelle di Sarandari (3 km), con un mare quasi sempre calmo e acque limpidissime. **N.B.** L'hotel accoglie clienti dai 16 anni in su.

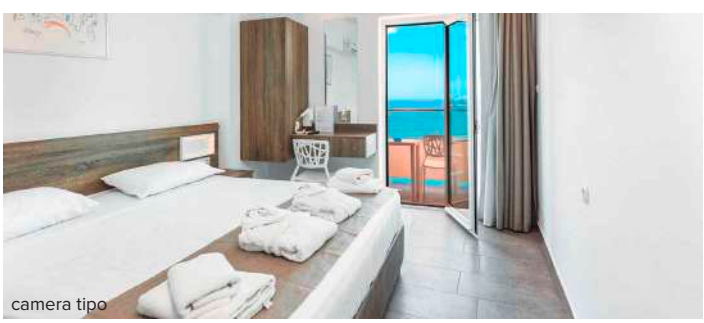

camera tipo

DOVE SIAMO nel centro di Hersonissos, a 10 m dalla spiaggia e 23 km dall'aeroporto. Fermata del bus a 40 m con frequenti passaggi.

LA SPIAGGIA a 20 m di sabbia, attrezzata con ombrelloni e lettini a pagamento (teli mare disponibili in hotel con deposito cauzionale).

LE CAMERE 64 camere suddivise in diverse tipologie tra standard vista giardino (20 m^2), vista mare laterale e frontale, con servizi privati, asciugacapelli, accappatoio e ciabattine, aria condizionata, TV satellitare, minifrigo, bollitore, cassetta di sicurezza, Wi-Fi e balcone o terrazzo.

RISTORANTI E BAR un ristorante principale a buffet, 2 à la carte (italiano e messicano) e 2 bar, di cui 1 presso la spiaggia.

TripAdvisor Traveller Rating
basato su **412 recensioni**, Dicembre 2025

SERVIZI 1 piscina con lettini, ombrelloni e teli mare a disposizione (con deposito cauzionale). Connessione Wi-Fi gratuita anche nelle aree comuni. A pagamento, lavanderia, servizio medico (su richiesta), spa e rooftop con vasche idromassaggio.

Wi-Fi gratis in camera

Noleggio auto

Esperienze da vivere
(vedi pag 124-125)

DA SAPERE

SISTEMAZIONI POSSIBILI: camera vista giardino/interno, vista mare laterale, vista mare

TRATTAMENTI POSSIBILI: pernottamento e prima colazione, mezza pensione

Eden Viaggi ti offre molteplici soluzioni per la pianificazione del tuo viaggio, in tutti i suoi aspetti: più di 20 aeroporti da cui partire, libertà nella scelta del bagaglio e possibili combinazioni di soggiorno da 2 a 99 notti.
Per informazioni aggiuntive consulta le pagine finali.

Atali Grand Resort

★★★★☆ - Creta, Bali

TripAdvisor Traveller Rating
basato su **1957 recensioni**, Dicembre 2025

ESPERIENZE DA VIVERE (vedi pag 124-125)

SPINALONGA E GOLDEN BEACH | KNOSSOS ED HERAKLION | MATALA | ISOLA DI CHRISSI

LA PAROLA AI CONTROLLER 5/6

Paesaggio	4/5	**Cultura**	1/5 (5)
Mare	4/5	**Notte**	1/5

✓ **La tranquillità di Bali unita alla convenienza del tutto incluso**

Hotel internazionale di grandi dimensioni, posizionato subito oltre la strada che attraversa il paesino di Bali. Dispone di camere ben tenute e belle aree comuni, tra cui due piscine e un ristorante con terrazza esterna **con splendida vista mare**. Con una breve passeggiata è possibile raggiungere la spiaggia di Livadi, la più vicina all'hotel, ma questo bel golfo è formato da altre due baie, Varkotops e Bali Beach, quest'ultima affacciata sul porticciolo. Tutte sono delimitate da piccoli e suggestivi promontori rocciosi e bagnate dalle cristalline acque dell'Egeo, costellate da bar e taverne per un aperitivo vista mare. La vita a Bali trascorrere tranquilla tra tintarelle e passeggiatine serali nel piccolo centro perciò Eden suggerisce questa sistemazione a chi cerca la tranquillità e la comodità del trattamento tutto incluso.

DOVE SIAMO

Bali, a 300 m dalla spiaggia, 200 dall'area commerciale, 32 km da Rethymnon, 50 dall'aeroporto di Heraklion e 94 da quello di Chania. Fermata bus a 800 m.

LA SPIAGGIA

a 300 m, di sabbia e attrezzata con lettini e ombrelloni a pagamento (teli mare non disponibili).

LE CAMERE

240 camere (19 m²) con servizi privati, asciugacapelli, aria condizionata, telefono con linea diretta, TV satellitare, connessione Wi-Fi, minifrigo e terrazza o balcone. A pagamento, cassetta di sicurezza. Sono disponibili, con supplemento, camere superior vista mare (22 m²) e family vista mare (max 4 pax, 36 m²).

RISTORANTI E BAR

2 ristoranti, di cui 1 principale e 1 à la carte, e 3 bar, di cui 1 principale, 1 presso la piscina e 1 a pagamento.

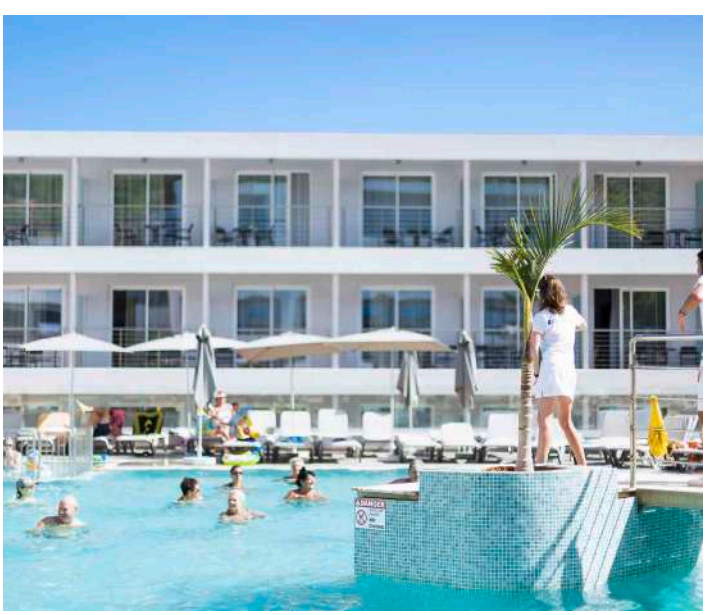

SERVIZI

2 piscine con lettini e ombrelloni a disposizione (teli mare non disponibili). Parcheggio, connessione Wi-Fi, area giochi per bambini. Parco acquatico incluso per i clienti Eden. A pagamento, spa con massaggi e trattamenti e, su richiesta, lavanderia e servizio medico. L'hotel organizza serate di balli tipici cretesi.

SPORT

ping-pong, acquagym e campo polivalente per tennis, pallavolo, basket e calcetto.

SPECIALE TUTTO INCLUSO

- colazione, pranzo e cena a buffet presso il ristorante principale
- consumo illimitato in bicchiere di acqua, soft drink, vino locale, birra alla spina e alcuni liquori locali presso i bar selezionati e secondo gli orari di apertura
- snack h 14-18 e gelato sfuso h 12-16 presso il bar in piscina
- tea time h 16.30-17.30

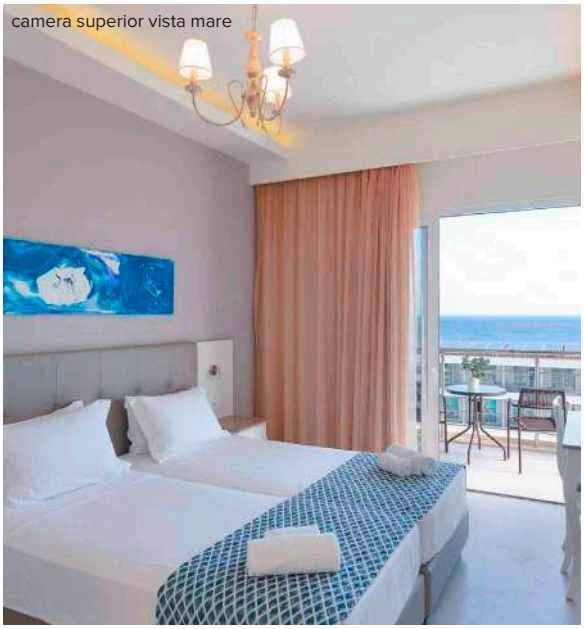
camera superior vista mare

Inquadra il QR e scopri l'hotel

ESCLUSIVA MERCATO ITALIANO

4 Amici insieme

Wi-Fi gratis in camera

Noleggio auto

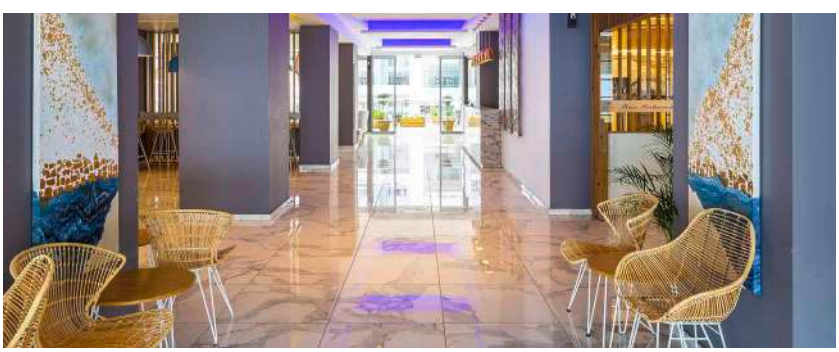

DA SAPERE

SISTEMAZIONI POSSIBILI: camera superior vista giardino, superior vista mare, family vista mare

TRATTAMENTI POSSIBILI: tutto incluso

Eden Viaggi ti offre molteplici soluzioni per la pianificazione del tuo viaggio, in tutti i suoi aspetti: più di 20 aeroporti da cui partire, libertà nella scelta del bagaglio e possibili combinazioni di soggiorno da 3 a 99 notti.

Per informazioni aggiuntive consulta le pagine finali.

Hotel Chrissy's Paradise

★★★☆☆ - **Creta, Aghia Pelaghia**

TripAdvisor Traveller Rating
basato su **69 recensioni**, Dicembre 2025

ESPERIENZE DA VIVERE (vedi pag 124-125)

SPINALONGA E GOLDEN BEACH | KNOSSOS ED HERAKLION | ISOLA DI CHRISSI | SANTORINI

LA PAROLA AI CONTROLLER 4/6

Paesaggio	4/5	**Cultura**	1/5 (5)
Mare	1/5 (4)	**Notte**	2/5

- ✓ **Ben 3 spiagge tutte a "walking distance"**
- ✓ **L'atmosfera è pensata per rilassamento totale e nessun pensiero**

Ci troviamo ad Agia Pelagia, un tempo un piccolo villaggio di pescatori che nel corso degli anni ha visto aumentare la propria ricettività turistica fino a diventarne un piccolo centro, con taverne, bar e negozietti per un leggero svago serale. Punto di forza dell'hotel è di trovarsi a distanza di una passeggiata (meno di 2 km) dal centro e dall'omonima spiaggia, **una lunga striscia sabbiosa** e raggiungibile, per i più pigri, anche con comoda navetta messa a disposizione dall'hotel. Ma non solo! Vi sono altre **2 deliziose baiette** nei dintorni dell'hotel, quelle di Mononaftis e Psaromoura, entrambe di ciottoli e con acque davvero cristalline. Essendo di dimensioni molto contenute, Eden vi suggerisce di arrivare presto per assicurarvi il vostro angolino di pace e a Psaromoura non dimenticate di alzare lo sguardo verso la minuscola e bianchissima cappella dall'immancabile tetto blu che la sovrasta.

DOVE SIAMO

Agia Pelagia, a 1,3 km dalla spiaggia di Mononaftis, 2 da quella di Psaromoura, di Agia Pelagia e dal suo centro, 22 km da Heraklion e 30 dal suo aeroporto. L'hotel mette a disposizione una navetta gratuita per la spiaggia di Agia Pelagia alcune volte al giorno.

LA SPIAGGIA

quella di Mononaftis, a 1,3 km, è di ciottoli così come quella di Psaromoura, mentre quella di Agia Pelagia, raggiungibile con navetta gratuita, è sabbiosa, tutte attrezzate con lettini e ombrelloni a pagamento (teli mare disponibili in hotel con pagamento di un deposito).

LE CAMERE

91 camere (21 m²) distribuite in 2 edifici di 3 piani, con servizi privati, asciugacapelli (su richiesta in reception), aria condizionata, minifrigo, TV satellitare, connessione Wi-Fi e balcone. A pagamento, cassetta di sicurezza. Sono disponibili, con supplemento, camere family (40 m²) che possono ospitare fino a 4 adulti e camere triple (24 m²) che possono ospitare fino a 3 persone.

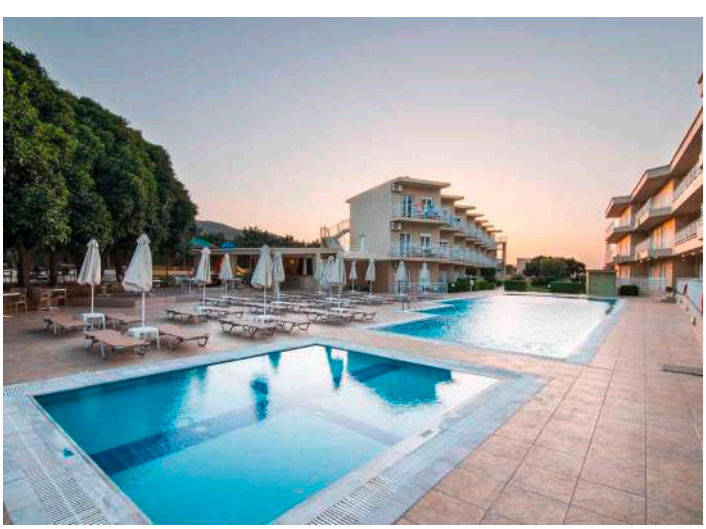

RISTORANTI E BAR

un ristorante con servizio a buffet e un bar presso la piscina.

SERVIZI

2 piscine, di cui una per bambini, con lettini, ombrelloni e teli mare a disposizione (con pagamento di un deposito). Parcheggio e connessione Wi-Fi anche nelle aree comuni, ping pong. A pagamento, servizio medico (su richiesta), lavanderia. L'hotel organizza qualche serata in piscina.

SPECIALE TUTTO INCLUSO

- colazione, pranzo e cena a buffet presso il ristorante
- consumo illimitato in bicchiere di acqua, soft drink, vino locale e birra alla spina durante i pasti e anche di alcolici locali h 10-23 presso il bar in piscina
- snack salati, pizza e frutta 15-18 presso il bar in piscina e consumo di soft drink, caffè (di vari tipi), alcolici locali

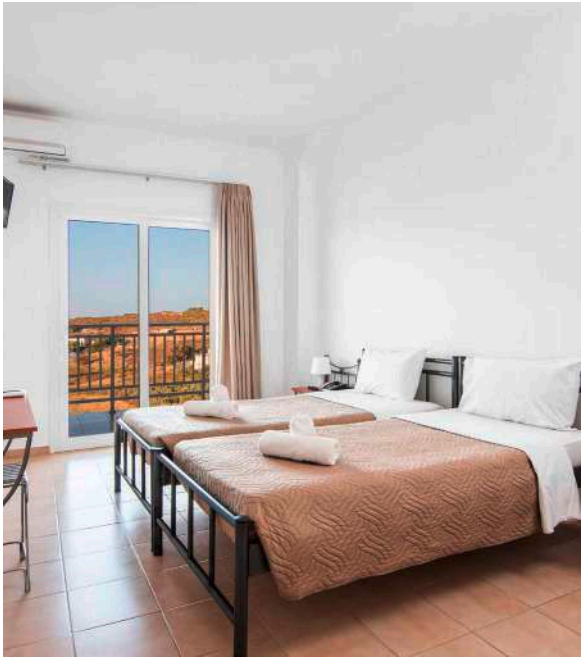

Inquadra il QR e scopri l'hotel

NOVITÀ

4 Amici insieme

Wi-Fi gratis in camera

Noleggio auto

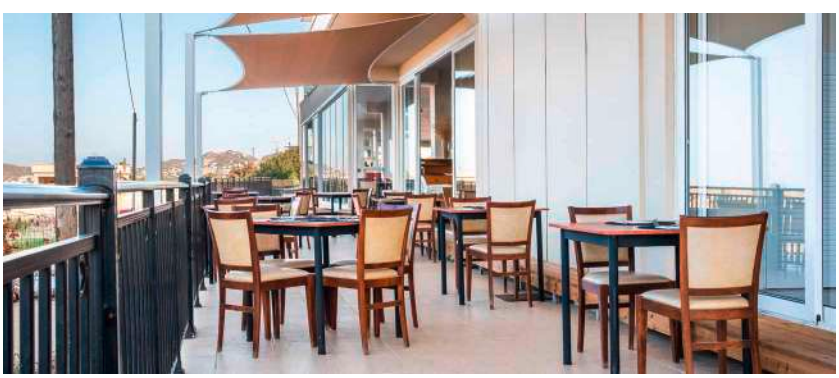

DA SAPERE

SISTEMAZIONI POSSIBILI: camera standard, family room

TRATTAMENTI POSSIBILI: tutto incluso

Eden Viaggi ti offre molteplici soluzioni per la pianificazione del tuo viaggio, in tutti i suoi aspetti: più di 20 aeroporti da cui partire, libertà nella scelta del bagaglio e possibili combinazioni di soggiorno da 2 a 99 notti.

Per informazioni aggiuntive consulta le pagine finali.

Inquadra il QR e scopri l'hotel

Appartamenti Perla

🔑🔑🔑🔑🔑 - **Creta, Agia Pelagia**

LA PAROLA AI CONTROLLER 4/6

Paesaggio	4/5	**Cultura**	1/5 (5)
Mare	4/5	**Notte**	2/5

✔ **Unità funzionali nella graziosa Agia Pelaghia**

Piccolo complesso di studio e appartamenti semplici a breve distanza dalla spiaggia di Agia Pelaghia, antico villaggio di pescatori, che offre un'atmosfera tranquilla ed un mare bellissimo. La sistemazione è **l'ideale per chi cerca indipendenza assoluta** senza vincoli alberghieri, magari noleggiando un'auto per esplorare le baie di questo frastagliato tratto di costa o spingersi fino alla brulla e panoramica scogliera a nord. In una mezz'oretta di auto potrete raggiungere anche il centro di Heraklion, che merita senza dubbio una visita: di giorno per ammirare le sue bellezze architettoniche, tra cui il Palazzo di Knossos, la Basilica di San Marco e la Fontana Morosini, mentre di sera la città si accende, tra i piccoli bar delle vie centrali e i nuovi club sul lungomare, che ogni sera offrono la possibilità di ascoltare musica e ballare fino a tarda notte.

aghia pelaghia

DOVE SIAMO Agia Pelaghia, a 300 m dalla spiaggia, 1 km dal centro e 25 dall'aeroporto di Heraklion. Fermata bus a 100 m con collegamenti frequenti.

LA SPIAGGIA a 300 m, di sabbia e attrezzata con lettini e ombrelloni a pagamento (teli mare non disponibili).

GLI APPARTAMENTI 28 tra studio e appartamenti (max 4 adulti) disposti su 2 piani con servizi privati, asciugacapelli, aria condizionata, TV, cassetta di sicurezza, connessione Wi-Fi, angolo cottura con minifrigo e terrazza o balcone. Cambio biancheria da letto e da bagno 2 volte a settimana.

TripAdvisor Traveller Rating basato su **72 recensioni**, Dicembre 2025

ESCLUSIVA MERCATO ITALIANO

RISTORANTI E BAR sala colazione e un bar.

SERVIZI una piscina con lettini e ombrelloni a disposizione (teli mare non disponibili), parcheggio e connessione Wi-Fi. A pagamento, lavanderia.

Appartamenti

4 Amici insieme

Wi-Fi gratis in camera

Noleggio auto

Esperienze da vivere (vedi pag 124-125)

DA SAPERE

SISTEMAZIONI POSSIBILI: studio, bilocale

TRATTAMENTI POSSIBILI: solo pernottamento, pernottamento e prima colazione

Eden Viaggi ti offre molteplici soluzioni per la pianificazione del tuo viaggio, in tutti i suoi aspetti: più di 20 aeroporti da cui partire, libertà nella scelta del bagaglio e possibili combinazioni di soggiorno da 2 a 99 notti.

Per informazioni aggiuntive consulta le pagine finali.

Inquadra il QR e scopri l'hotel

Appartamenti Golden Sun

★★★☆☆ - **Creta, Malia**

TripAdvisor Traveller Rating
basato su **50 recensioni**, Dicembre 2025

ESCLUSIVA MERCATO ITALIANO

LA PAROLA AI CONTROLLER 5/6

Paesaggio	3/5	**Cultura**	2/5 (5)
Mare	4/5	**Notte**	4/5

✓ **Studio funzionali nella vivace località di Malia**

Complesso di studio di recente costruzione a gestione familiare, che rappresenta un'ottima soluzione per chi predilige una **sistemazione semplice e indipendente, senza rinunciare a un po' di comfort**. Bella e accogliente anche la piscina dove trascorrere piacevoli momenti in completo relax, appartati dalla vivace vita che anima Malia nei mesi centrali dell'estate. Il suo centro, a due passi dall'hotel, è infatti caratterizzato da ristoranti, taverne e qualche bel locale per trascorrere serate divertenti tra i tanti turisti. Primi fra tutti il Candy Club, l'Apollo Club e lo Zig Zag Club, veri e propri punti di riferimento per giovani prevalentemente dal nord Europa. E per riprendersi dalle più movimentate serate estive, non c'è niente di meglio proprio della spiaggia di Malia, raggiungibile con una passeggiata, una bella distesa sabbiosa considerata da molti fra le migliori dell'isola. Si tratta dunque di un buon compromesso tra vita balneare e notturna, che consente anche di godersi il meritato riposo, lontani dagli eccessi di Hersonissos. Ai più curiosi Eden suggerisce di noleggiare fin dall'Italia un'auto per poter esplorare questa grande isola ricca di bellezze paesaggistiche e culturali, a partire proprio dal Palazzo Minoico di Malia che conserva interessanti rovine risalenti all'età del bronzo.

RISTORANTI E BAR uno snack bar.

SERVIZI una piscina con lettini e ombrelloni a disposizione (teli mare non disponibili). Sala TV, Wi-Fi anche nelle aree comuni e parcheggio.

Appartamenti

Young

Wi-Fi gratis in camera

Noleggio auto

DOVE SIAMO Malia, a 400 m dal centro, 1,5 km dalla spiaggia, 7 da Hersonissos e 32 dall'aeroporto di Heraklion. Fermata del bus a 200 m.

LA SPIAGGIA a 1,5 km, sabbiosa e attrezzata con lettini e ombrelloni a pagamento (teli mare non disponibili).

GLI APPARTAMENTI 14 studio (da 23 a 27 m²) con servizi privati, asciugacapelli, telefono, TV satellitare, minifrigo, Wi-Fi, angolo cottura e balcone o terrazza. A pagamento, aria condizionata e cassetta di sicurezza.

DA SAPERE

SISTEMAZIONI POSSIBILI: studio superior

TRATTAMENTI POSSIBILI: solo pernottamento, pernottamento e prima colazione

Eden Viaggi ti offre molteplici soluzioni per la pianificazione del tuo viaggio, in tutti i suoi aspetti: più di 20 aeroporti da cui partire, libertà nella scelta del bagaglio e possibili combinazioni di soggiorno da 2 a 99 notti.

Per informazioni aggiuntive consulta le pagine finali.

Themis Beach Hotel

★★★★☆ - Creta, Kokkini Hani

TripAdvisor Traveller Rating
basato su **413 recensioni**, Dicembre 2025

ESPERIENZE DA VIVERE (vedi pag 124-125)

SPINALONGA BBQ E GOLDEN BEACH | KNOSS ED HERAKLION | SANTORINI | ISOLA DI CHRISSI

LA PAROLA AI CONTROLLER 5/6

Paesaggio	3/5	**Cultura**	3/5 (5)
Mare	4/5	**Notte**	2/5 (5)

- ✓ **Direttamente sulla bella spiaggia**
- ✓ **Apprezzato dalla clientela italiana per i suoi standard alberghieri**

4 stelle molto piacevole, apprezzato e **conosciutissimo sul mercato italiano**, con un buon livello di servizi, una ricca formula tutto incluso, e situato in posizione privilegiata, in primissima linea **sulla bella spiaggia di sabbia dorata di Kokkini Hani**. Oltre ad offrire servizi di vario tipo, bar, ristoranti e negozietti di souvenir, questa spiaggia dà la possibilità di effettuare lunghe passeggiate lungo tutta la baia per quasi 2 chilometri. Nonostante tutto, la località è piuttosto tranquilla, senza grandi possibilità di svago notturno, ma la vicinanza sia a Hersonissos (9 km) che a Heraklion (13 km), raggiungibili entrambe in dieci minuti di auto, bus o taxi, consente di godere al meglio dei due maggiori centri di divertimento dell'isola, scoprendone di giorno le bellezze architettoniche e di sera la frenetica vita notturna tra feste, pub e discoteche di vario genere.

DOVE SIAMO

Kokkini Hani, a 50 m dalla spiaggia, 100 dal centro, 9 km da Hersonissos, 13 da Heraklion e 12 dall'aeroporto. Fermata bus a 100 m, con collegamenti ogni 30 minuti per tutta l'isola.

LA SPIAGGIA

di sabbia, attrezzata con ombrelloni e lettini a pagamento (teli mare disponibili a pagamento in hotel).

LE CAMERE

157 camere (22-23 m^2) con servizi privati, asciugacapelli, aria condizionata, telefono, TV satellitare con alcuni canali italiani, minifrigo, bollitore, connessione Wi-Fi e terrazza o balcone. A pagamento, cassetta di sicurezza. Sono disponibili, con supplemento, camere vista mare (24 m^2).

RISTORANTI E BAR

un ristorante, un bar presso la piscina e uno principale.

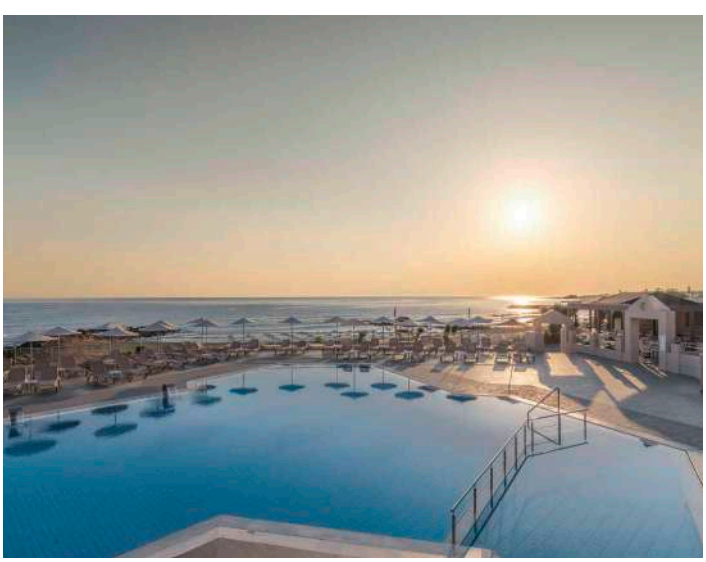

SERVIZI

una piscina con acqua di mare e area separata per bambini, con lettini e ombrelloni a disposizione (teli mare a pagamento). Area TV nella lobby, area giochi per bambini, parcheggio e Wi-Fi gratuito anche nelle aree comuni. A pagamento, biliardo, negozio di souvenir, lavanderia e servizio medico (su richiesta). Uno staff di animazione prevalentemente francese organizza alcune attività durante il giorno e intrattenimenti serali.

SPORT

tennis, ping-pong e beach volley.

SPECIALE TUTTO INCLUSO

- colazione, pranzo e cena presso il ristorante
- consumo illimitato in bicchiere di soft drink, tè, caffè americano, vino locale e birra alla spina durante i pasti e anche di bevande alcoliche locali (ouzo, raki, brandy, vodka, gin) h 10.30-23 presso i bar secondo gli orari di apertura
- snack h 14.30-17.30 e tea time h 16.30-17.30 presso il bar in piscina

camera vista mare

Inquadra il QR e scopri l'hotel

Wi-Fi gratis in camera

Noleggio auto

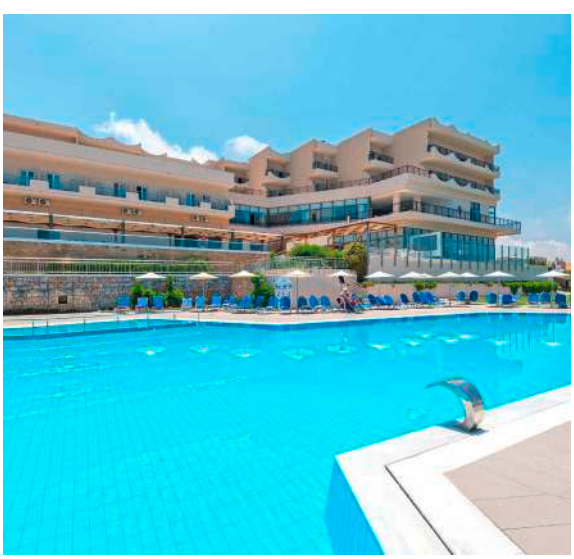

DA SAPERE

SISTEMAZIONI POSSIBILI: camera vista giardino, vista mare

TRATTAMENTI POSSIBILI: tutto incluso

Eden Viaggi ti offre molteplici soluzioni per la pianificazione del tuo viaggio, in tutti i suoi aspetti: più di 20 aeroporti da cui partire, libertà nella scelta del bagaglio e possibili combinazioni di soggiorno da 2 a 99 notti.

Per informazioni aggiuntive consulta le pagine finali.

Inquadra il QR e scopri l'hotel

Dimitra Hotel & Appartamenti

★★★☆☆ - **Creta, Kokkini Hani**

LA PAROLA AI CONTROLLER 5/6

Paesaggio	4/5	**Cultura**	1/5 (5)
Mare	4/5	**Notte**	1/5 (5)

✓ **Il mix perfetto tra tradizione greca, semplicità e un'accoglienza familiare**

Immerso nella bellezza autentica di Creta, il Dimitra Hotel & Apartment è il rifugio ideale per chi sogna una vacanza all'insegna del relax e della semplicità. A pochi passi dalla spiaggia dorata di Kokkini Hani, questa struttura accogliente regala un'atmosfera familiare e calorosa, perfetta per coppie e famiglie. Rinnovato nel 2023, unisce il fascino della tradizione greca ai comfort moderni, offrendo spazi luminosi e curati dove sentirsi subito a casa. La posizione strategica permette di esplorare le meraviglie di Heraklion e il leggendario Palazzo di Knossos, mentre il mare cristallino e le taverne tipiche invitano a vivere ogni giorno come un'esperienza unica.

DOVE SIAMO Kokkini Xani, a 50 m dalla spiaggia, 14 km da Heraklion, 9 km dall'aeroporto, 13 km dal porto. Fermata bus a 500 m con frequenza ogni 30 minuti per centro e spiaggia.

LA SPIAGGIA spiaggia sabbiosa a 50 m, con fondale dolcemente digradante. Lettini e ombrelloni disponibili a pagamento, teli mare inclusi.

LE CAMERE 35 camere distribuite su 2 piani: Standard (22-25 m^2), bilocali (35 m^2), tutti con aria condizionata, balcone, minifrigo, Wi-Fi gratuito, bagno privato; a pagamento, cassetta di sicurezza. I bilocali sono provvisti di angolo cottura attrezzato.

RISTORANTI E BAR un ristorante e un bar con colazione continentale inclusa.

TripAdvisor Traveller Rating
basato su **178 recensioni**, Dicembre 2025

SERVIZI una piscina esterna, Wi-Fi gratuito nelle aree comuni, parcheggio, animali ammessi (max 10 kg con supplemento), a pagamento noleggio auto, moto, escursioni, servizio lavanderia.

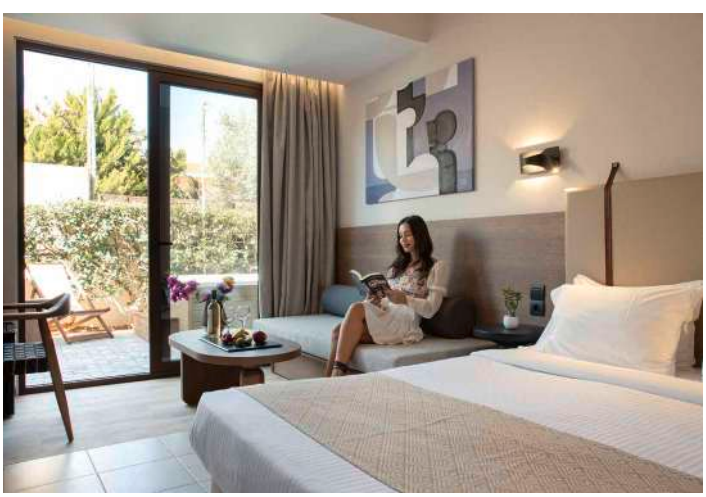

NOVITÀ

Appartamenti

Wi-Fi gratis in camera

Noleggio auto

Esperienze da vivere
(vedi pag 124-125)

DA SAPERE
SISTEMAZIONI POSSIBILI: camera standard, bilocale
TRATTAMENTI POSSIBILI: pernottamento e prima colazione

Eden Viaggi ti offre molteplici soluzioni per la pianificazione del tuo viaggio, in tutti i suoi aspetti: più di 20 aeroporti da cui partire, libertà nella scelta del bagaglio e possibili combinazioni da 3 a 99 notti.
Per informazioni aggiuntive consulta le pagine finali.

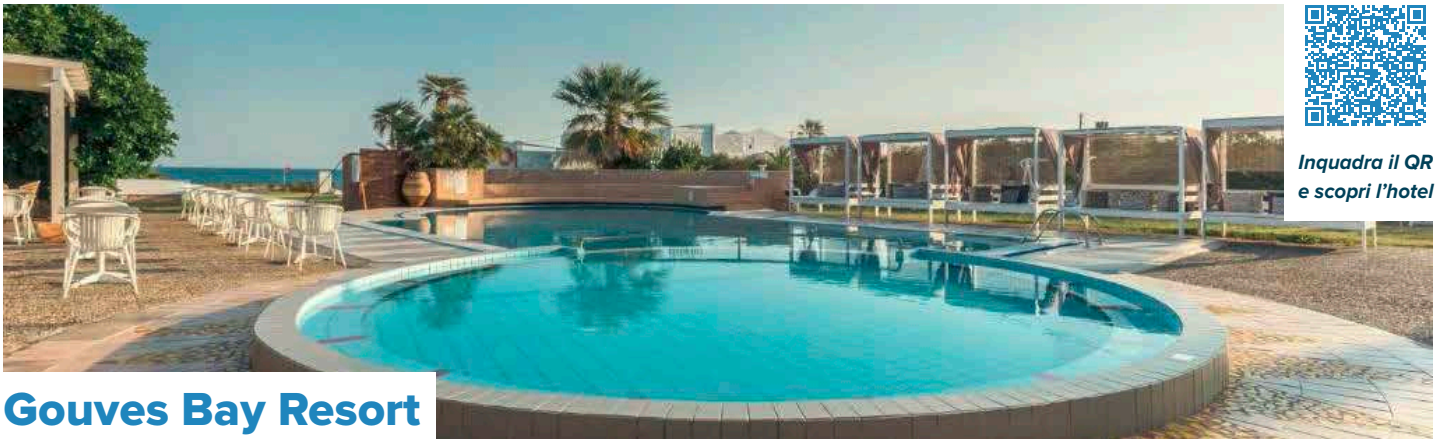

Inquadra il QR e scopri l'hotel

Gouves Bay Resort

★★★★☆ - **Creta, Gouves**

LA PAROLA AI CONTROLLER 4/6

Paesaggio	0/5	**Cultura**	0/5
Mare	0/5	**Notte**	0/5

- ✓ **4 stelle rinnovato nel 2025 e dall'atmosfera accogliente e informale**
- ✓ **Direttamente sulla spiaggia di fine sabbia bianca**

Il **Gouves Bay Hotel** è un hotel 4 stelle recentemente rinnovato situato nella località di Gouves, **direttamente sulla spiaggia** raggiungibile a piedi. L'hotel mette a disposizione degli ospiti un**'ampia piscina con zona solarium** attrezzata con lettini e ombrelloni, un'area bambini separata e un **bar a bordo piscina** per approfittare di momenti di relax e serenità totali. Il ristorante a buffet della struttura propone piatti della cucina internazionale e locale per permettere di soddisfare le diverse esigenze dei clienti, ma grazie alla sua **posizione strategica** potrete facilmente raggiungere a piedi localini e bar del centro e del lungo mare. Il Gouves Bay Hotel si rivela un'ottima soluzione per chi cerca comfort e un'atmosfera accogliente nel cuore di Creta, in una posizione tranquilla e a pochi passi dal mare.

DOVE SIAMO Gouves, direttamente sulla spiaggia, a 18 km dal centro città, 16 dall'aeroporto di Heraklion e 19 dal porto. Fermata bus a 700 m con collegamenti ogni 30 minuti verso le principali aree della località.

LA SPIAGGIA accessibile dalla struttura, di ciottoli, pubblica con lettini e ombrelloni a pagamento.

LE CAMERE 98 camere, divise su 2 piani, tutte con servizi privati, asciugacapelli, aria condizionata, connessione Wi-Fi e terrazza o balcone. A pagamento, cassetta di sicurezza. Cambio lenzuola ogni 3 giorni e asciugamani ogni 2 giorni.

RISTORANTI E BAR un ristorante a buffet e un bar presso la piscina.

TripAdvisor Traveller Rating
basato su **631 recensioni**, Dicembre 2025

NOVITÀ

Wi-Fi gratis in camera

Noleggio auto

Esperienze da vivere
(vedi pag 124-125)

SERVIZI una piscina attrezzata con ombrelloni e lettini (teli mare disponibili a pagamento) e con area separata per bambini, connessione Wi-Fi anche presso le aree comuni e parcheggio. A pagamento, biliardo, massaggi (su appuntamento), noleggio scooter e noleggio auto. L'hotel organizza un leggero programma di intrattenimento serale.

SPECIALE TUTTO INCLUSO

- colazione, pranzo e cena presso il ristorante a buffet
- bevande alcoliche e analcoliche al bicchiere durante i pasti
- caffé, thé, vino e birra locale, bevande alcoliche e analcoliche presso il bar a bordo piscina
- snack dolci e salati e frutta (11-12 e 16-18)

DA SAPERE
SISTEMAZIONI POSSIBILI: camera standard
TRATTAMENTI POSSIBILI: tutto incluso

Eden Viaggi ti offre molteplici soluzioni per la pianificazione del tuo viaggio, in tutti i suoi aspetti: più di 20 aeroporti da cui partire, libertà nella scelta del bagaglio e possibili combinazioni di soggiorno da 3 a 99 notti.
Per informazioni aggiuntive consulta le pagine finali.

Inquadra il QR e scopri l'hotel

Castello Village Resort

★★★★☆ - **Creta, Sissi**

LA PAROLA AI CONTROLLER 5/6

Paesaggio	4/5	**Cultura**	2/5 (5)
Mare	4/5	**Notte**	2/5

- ✓ **Relax, atmosfera autentica e viste mozzafiato sul Mediterraneo.**
- ✓ **Comfort e servizi curati a un prezzo competitivo.**

Il **Castello Village Resort** è la scelta perfetta per chi cerca una vacanza rilassante ma con tutte le comodità a portata di mano. Situato in una **posizione panoramica**, a pochi passi dal mare, regala viste spettacolari sul blu intenso del Mediterraneo e sul pittoresco paesaggio cretese. L'atmosfera è tranquilla e curata, ideale per chi ama godersi il sole in totale relax, ma senza rinunciare alla possibilità di vivere la vivace vita locale: a breve distanza troverete ristorantini tipici, bar e locali per una serata piacevole. La struttura è pensata per chi desidera un **ambiente accogliente e autentico**, lontano dal caos delle grandi catene alberghiere. La spiaggia vicina è ben attrezzata e perfetta per lunghe giornate di mare, mentre chi ama esplorare troverà nelle vicinanze borghi caratteristici e siti archeologici che raccontano la storia millenaria di Creta. Se proprio dobbiamo trovare un punto debole, non è il posto ideale per chi cerca la movida sfrenata: qui il ritmo è più lento e rilassato. Ma il **prezzo competitivo** e la qualità del servizio compensano ampiamente, rendendo il Castello Village Resort una soluzione imbattibile per chi vuole vivere la vera essenza dell'isola senza spendere una fortuna.

DOVE SIAMO Sissi, in centro, a 550 m dalla spiaggia, 7 km da Malia, 40 dall'aeroporto di Heraklion e 45 dal porto. Fermata bus a 110 m.

LA SPIAGGIA a 550 m, di sabbia e ciottoli. Ombrelloni e lettini disponibili a pagamento, teli mare disponibili (per uso in piscina).

TripAdvisor Traveller Rating
basato su **1027 recensioni**, Dicembre 2025

NOVITÀ

Mezza pensione libera

Wi-Fi gratis in camera

Esperienze da vivere
(vedi pag 124-125)

LE CAMERE 147 camere (18-22 m^2) distribuite su 2 piani con balcone, servizi privati, asciugacapelli, aria condizionata, telefono, TV, connessione Wi-Fi, minifrigo e cassetta di sicurezza, balcone o terrazzo. Sono disponibili, con supplemento, camere vista mare.

RISTORANTI E BAR un ristorante e due bar, uno principale e uno in piscina. Per soggiorni di 7 notti, i clienti con mezza pensione possono scegliere fino a 3 volte di cambiare la cena per il pranzo avvisando la reception con un giorno di anticipo.

SERVIZI 2 piscine con lettini e ombrelloni (teli mare disponibili). Connessione Wi-Fi anche nelle aree comuni. A pagamento, lavanderia, servizio medico (su richiesta) e accesso alla spa del Castello Boutique Resort & Spa a pochi metri (età minima 16 anni).

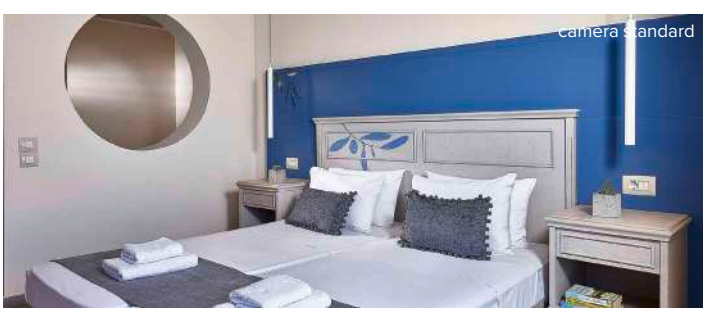

camera standard

DA SAPERE
SISTEMAZIONI POSSIBILI: camera standard, vista mare
TRATTAMENTI POSSIBILI: mezza pensione, pensione completa

Eden Viaggi ti offre molteplici soluzioni per la pianificazione del tuo viaggio, in tutti i suoi aspetti: più di 20 aeroporti da cui partire, libertà nella scelta del bagaglio e possibili combinazioni di soggiorno da 2 a 99 notti.
Per informazioni aggiuntive consulta le pagine finali.

Inquadra il QR e scopri l'hotel

Hotel Mistral Bay

★★★★☆ - **Creta, Aghios Nikolaos**

LA PAROLA AI CONTROLLER 5/6

Paesaggio	4/5	**Cultura**	2/5 (5)
Mare	4/5	**Notte**	3/5

✓ **City hotel con panoramico roof top**

Comodo e luminoso hotel cittadino con camere estremamente confortevoli e rinnovate nell'inverno 2024, la maggior parte delle quali **con splendida vista mare sul golfo di Mirabello**. Gode di una posizione rialzata rispetto al livello della strada (la reception si raggiunge percorrendo una scalinata), a pochi passi dal centro di Agios Nikolaos, una delle città preferite di Eden sull'isola di Creta, che racchiude un'atmosfera non solo animata e frizzante, ma anche dal sapore decisamente più "autentico" rispetto alle altre aree della costa nord-orientale. Si tratta infatti di una città "vera", abitata tutto l'anno, e per questo molto più frequentata anche dai ragazzi greci. Ci troviamo nel cuore di una delle zone più belle di tutta l'isola, con numerose spiagge che si susseguono una dopo l'altra lungo la costa e tutte raggiungibili con mezzi pubblici o auto a noleggio, tra cui la spiaggia di Voulisma e la Golden Beach. Questo tratto di costa, oltre che per le attrazioni balneari è conosciuto e rinomato per la produzione e l'esportazione in tutta Europa di prodotti agricoli (frutta e verdura) di primissimo livello, coltivati nelle verdi e fertili valli dei suoi altopiani, alle spalle del mare.

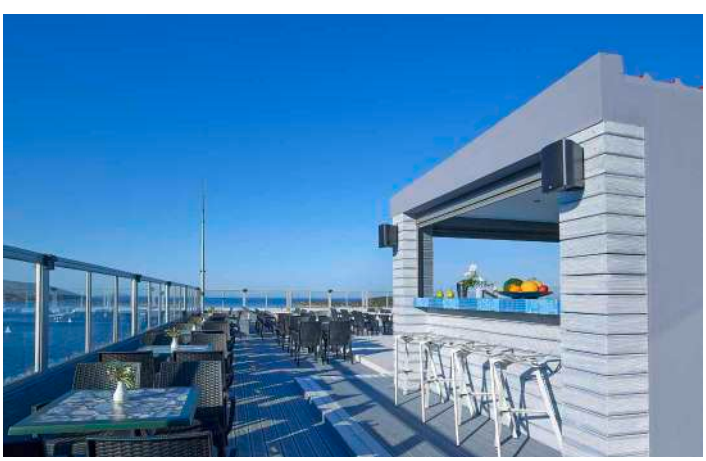

DOVE SIAMO Agios Nikolaos, a 100 m dalla piccola spiaggia di ghiaia, 800 dalla più ampia spiaggia cittadina, 500 m dal centro, 60 da Heraklion e dal suo aeroporto. Fermata autobus a 300 m con collegamenti per le principali località e spiagge della zona.

LA SPIAGGIA spiaggia di ghiaia con ombrelloni e lettini a pagamento (teli mare non disponibili).

TripAdvisor Traveller Rating
basato su **303 recensioni**, Dicembre 2025

Wi-Fi gratis in camera

Noleggio auto

Esperienze da vivere
(vedi pag 124-125)

LE CAMERE 98 camere (22 m²) disposte in un edificio di 9 piani con servizi privati con doccia idromassaggio, asciugacapelli, aria condizionata, telefono con linea esterna diretta, TV satellitare, minifrigo, bollitore, connessione Wi-Fi e balcone o terrazza. A pagamento, cassetta di sicurezza. Disponibili, con supplemento, camere vista mare laterale e vista mare panoramica.

RISTORANTI E BAR un ristorante, un lobby bar e un roof bar.

SERVIZI una piccola piscina con alcuni lettini e ombrelloni a disposizione (teli mare non disponibili). Sala TV, parcheggio e connessione Wi-Fi. A pagamento, biliardo, lavanderia, servizio medico (su richiesta), massaggi e noleggio bici. L'hotel organizza un leggero programma di intrattenimento serale 1-2 volte a settimana.

SPORT palestra e ping-pong.

camera vista mare panoramica

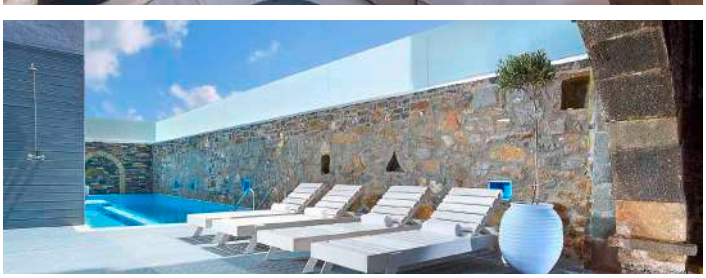

DA SAPERE

SISTEMAZIONI POSSIBILI: camera standard, vista mare laterale, vista mare panoramica

TRATTAMENTI POSSIBILI: mezza pensione

Eden Viaggi ti offre molteplici soluzioni per la pianificazione del tuo viaggio, in tutti i suoi aspetti: più di 20 aeroporti da cui partire, libertà nella scelta del bagaglio e possibili combinazioni di soggiorno da 3 a 99 notti.
Per informazioni aggiuntive consulta le pagine finali.

Inquadra il QR e scopri l'hotel

Hotel Apollon

★★★☆☆ - **Creta, Aghios Nikolaos**

LA PAROLA AI CONTROLLER 4/6

Paesaggio	4/5	**Cultura**	3/5
Mare	4/5	**Notte**	3/5

✓ **Perfetto per chi vuole soggiornare nel cuore di questa vivace ed elegante cittadina**

L'**Apollon Hotel** è un'accogliente struttura a 3 stelle situata nel cuore di **Agios Nikolaos**, una delle località più suggestive e vivaci dell'isola di Creta. **Accoglie ospiti a partire dai 16 anni** e dispone di una piscina con piacevole area esterna abbellita da fiori e piante in cui sorseggiare una bibita fresca e ritagliarsi un piccolo angolo di tranquillità nel bel mezzo del centro cittadino. Aghios Nikolaos è una cittadina frizzante specialmente durante le ore serali, quando la sua elegante Marina prende vita lungo la serie di taverne, caffè e qualche locale raffinato, frequentati da una clientela prevalentemente adulta. Più in generale ci troviamo nel cuore di una delle zone più belle di tutta l'isola, con numerose spiagge che si susseguono una dopo l'altra lungo la costa e tutte raggiungibili con mezzi pubblici o auto a noleggio. Oltre a due spiaggette cittadine, tra cui quella di Ammos a un centinaio di metri dall'hotel, vi suggeriamo una capatina anche a quelle di Voulisma e Golden Beach, circa 13 km più a sud. Questo tratto di costa, oltre che per le attrazioni balneari è conosciuto e rinomato per la produzione e l'esportazione in tutta Europa di prodotti agricoli (frutta e verdura) di primissimo livello, coltivati nelle verdi e fertili valli dei suoi altopiani, alle spalle del mare. A circa 30 km si trova infine il tranquillo paesino di Ierapetra con la sua spiaggia scura e punto di imbarco per la splendida isola di Chrissi.

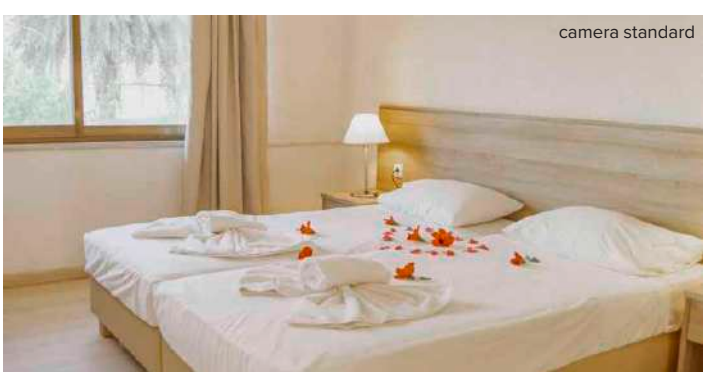

camera standard

DOVE SIAMO Agios Nikolaos, in pieno centro, a ca. 50 m dalla spiaggia di Ammos, 40 km da Hersonissos e 61 dall'aeroporto. Fermata del bus a 200 m.

LA SPIAGGIA sabbiosa, attrezzata con lettini e ombrelloni a pagamento (teli mare non disponibili).

TripAdvisor Traveller Rating
basato su **51 recensioni**, Dicembre 2025

NOVITÀ

Wi-Fi gratis in camera

Noleggio auto

Esperienze da vivere
(vedi pag 124-125)

LE CAMERE 72 camere (18 m²) disposte su 3 piani con servizi privati, asciugacapelli, aria condizionata, TV satellitare, minifrigo, connessione Wi-Fi e, in quasi tutte, terrazza o balcone. A pagamento, cassetta di sicurezza.

RISTORANTI E BAR un ristorante e un lobby bar.

SERVIZI una piscina con lettini e ombrelloni a disposizione (teli mare non disponibili). Sala TV, connessione Wi-Fi anche nelle aree comuni.

DA SAPERE
SISTEMAZIONI POSSIBILI: camera standard
TRATTAMENTI POSSIBILI: mezza pensione

Eden Viaggi ti offre molteplici soluzioni per la pianificazione del tuo viaggio, in tutti i suoi aspetti: più di 20 aeroporti da cui partire, libertà nella scelta del bagaglio e possibili combinazioni di soggiorno da 2 a 99 notti.
Per informazioni aggiuntive consulta le pagine finali.

Inquadra il QR e scopri l'hotel

Sunbeam Aparthotel

★★☆☆☆ - **Creta, Aghios Nikolaos**

TripAdvisor Traveller Rating
basato su **91 recensioni**, Dicembre 2025

Appartamenti

Wi-Fi gratis in camera

Noleggio auto

Esperienze da vivere
(vedi pag 124-125)

LA PAROLA AI CONTROLLER 3/6

Paesaggio	4/5	**Cultura**	2/5 (5)
Mare	4/5	**Notte**	2/5

✓ **A pochi passi dal lago, per un panorama suggestivo e meno convenzionale**

Struttura semplice ed informale, situata ad Agios Nikolaos, a pochi metri dal pittoresco Lago Voulisméni, che si collega direttamente al mare grazie ad un piccolo canale e circondato da taverne e caffè. Anche le spiagge si trovano a breve distanza, prima fra tutte **la famosa Ammoudi beach, a soli 10 minuti a piedi**. Eden suggerisce questa soluzione ad una clientela giovane e indipendente in cerca di un bel mare e capace di apprezzare la vivace vita notturna che mescola piacevolmente turisti e locali.

studio standard

studio standard

DOVE SIAMO Agios Nikolaos, a 250 m dalla spiaggia e dal centro, 1 km dalla spiaggia di Ammoudi e 60 dall'aeroporto di Heraklion. Fermata bus a 50 m.

LA SPIAGGIA di sabbia, a 250 m e attrezzata con lettini e ombrelloni a pagamento (teli mare non disponibili).

LE CAMERE 25 unità suddivise tra camere (15 m²) e studio (35 m²) e distribuite su 4 piani, tutti dotati di servizi privati, aria condizionata, TV satellitare, minifrigo, connessione Wi-Fi e terrazza o balcone. Gli studio dispongono di angolo cottura attrezzato.

RISTORANTI E BAR una sala per la prima colazione.

SERVIZI sala TV, parcheggio nelle vicinanze (a pagamento) e connessione Wi-Fi gratuita anche presso le aree comuni.

DA SAPERE

SISTEMAZIONI POSSIBILI: camera standard, studio standard

TRATTAMENTI POSSIBILI: pernottamento e prima colazione

Eden Viaggi ti offre molteplici soluzioni per la pianificazione del tuo viaggio, in tutti i suoi aspetti: più di 20 aeroporti da cui partire, libertà nella scelta del bagaglio e possibili combinazioni di soggiorno da 2 a 99 notti.

Per informazioni aggiuntive consulta le pagine finali.

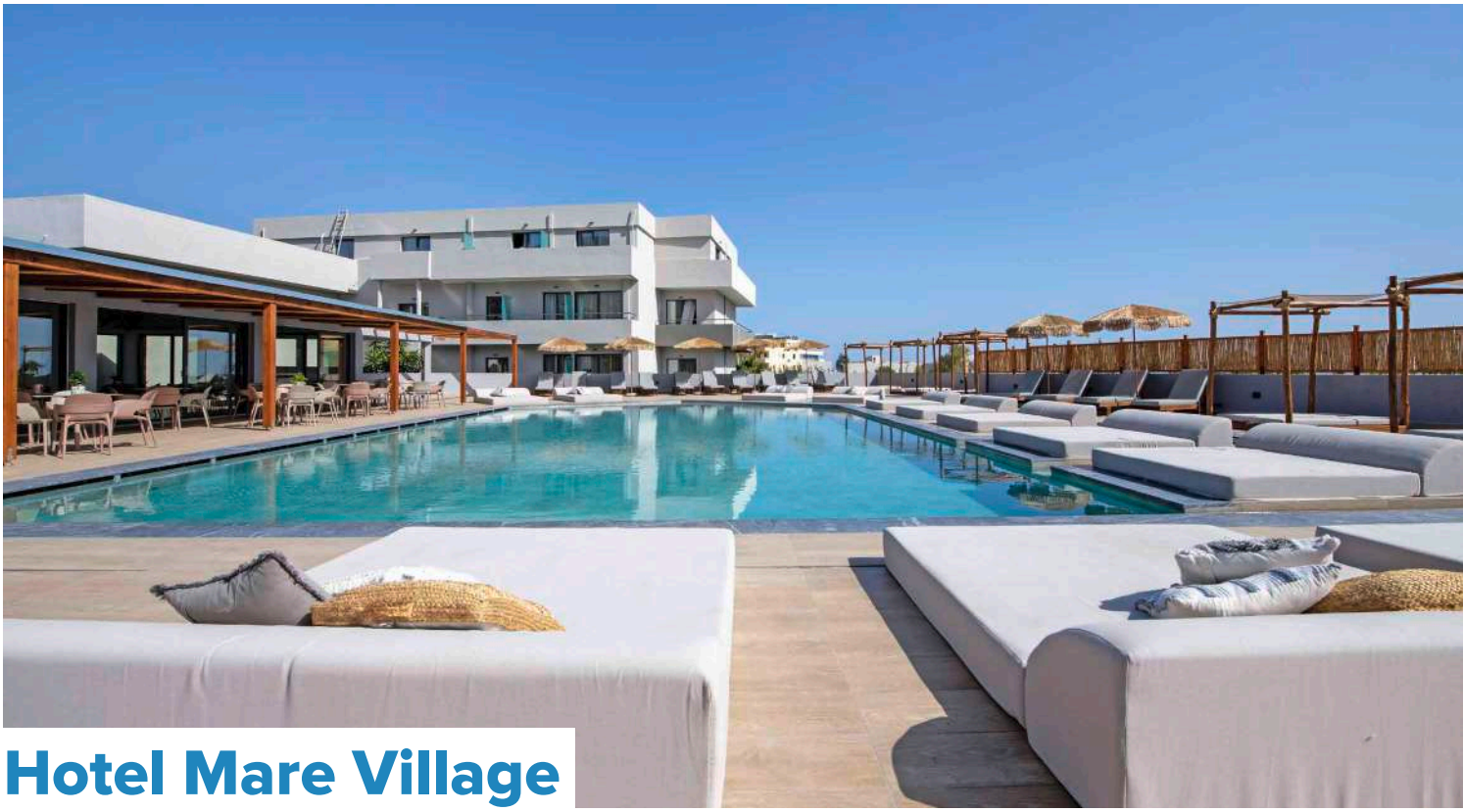

Hotel Mare Village

★★★★☆ - Creta, Georgioupolis

TripAdvisor Traveller Rating
basato su **22 recensioni**, 146 2025

ESPERIENZE DA VIVERE (vedi pag 124-125)

ELAFONISSI | KNOSSOS ED HERAKLION | GRAMVOUSSA E BALOS

LA PAROLA AI CONTROLLER 5/6

Paesaggio	4/5	**Cultura**	1/5 (5)
Mare	4/5	**Notte**	3/5

✓ **Hotel di nuova costruzione, a distanza strategica tra Chania e Rethymnon**

Hotel fresco di ristrutturazione totale, con design moderno e lineare. Dispone di camere confortevoli, alcune delle quali con vista mare previo supplemento e, a disposizione dei clienti, una confortevole piscina presso l'hotel Mare Garden a circa 50 metri dove poter rilassarsi completamente. Quest'area vanta alcune delle più belle spiagge di sabbia di tutta Creta fra cui la famosa spiaggia di Petres, a 7 chilometri, e una discreta offerta di svago la sera.

DOVE SIAMO
Georgioupolis, nell'area turistica, a 150 m dalla spiaggia, 18 km da Rethymnon, 47 dall'aeroporto di Chania e 103 da quello di Heraklion.

LA SPIAGGIA
a 150 m, di sabbia e attrezzata con lettini e ombrelloni a pagamento (teli mare disponibili in hotel a pagamento).

LE CAMERE
120 camere con servizi privati, asciugacapelli, aria condizionata, TV satellitare, minifrigo e terrazza o balcone. A pagamento, cassetta di sicurezza. Sono disponibili, con supplemento, camere vista mare laterale e vista mare.

RISTORANTI E BAR
un bar principale. A 50 m presso l'hotel fratello Mare Garden, ristorante Neorio e bar presso la piscina Mare Garden.

SERVIZI
una piscina interna e connessione Wi-Fi, una piscina esterna con lettini, ombrelloni e teli mare a disposizione presso l'hotel fratello Mare Garden a circa 50 m.

SPECIALE TUTTO INCLUSO
- colazione, pranzo e cena a buffet presso il ristorante Neorio
- consumo illimitato in bicchiere di acqua, soft drink, vino locale e birra alla spina durante i pasti e anche di alcolici locali h 10.30-23 presso i bar secondo gli orari di apertura
- snack h 11-18 presso il bar in piscina

Inquadra il QR e scopri l'hotel

ESCLUSIVA MERCATO ITALIANO

FREE Wi-Fi gratis

Noleggio auto

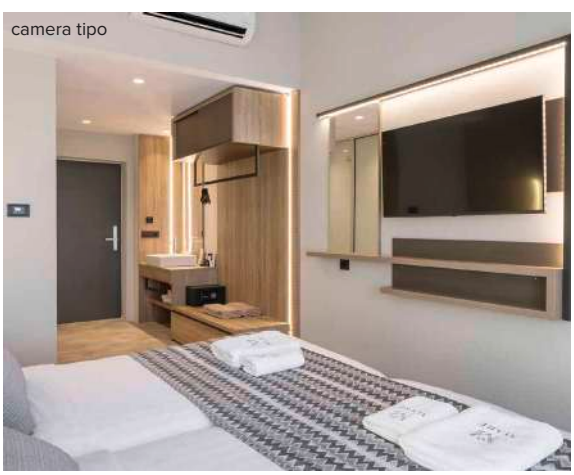
camera tipo

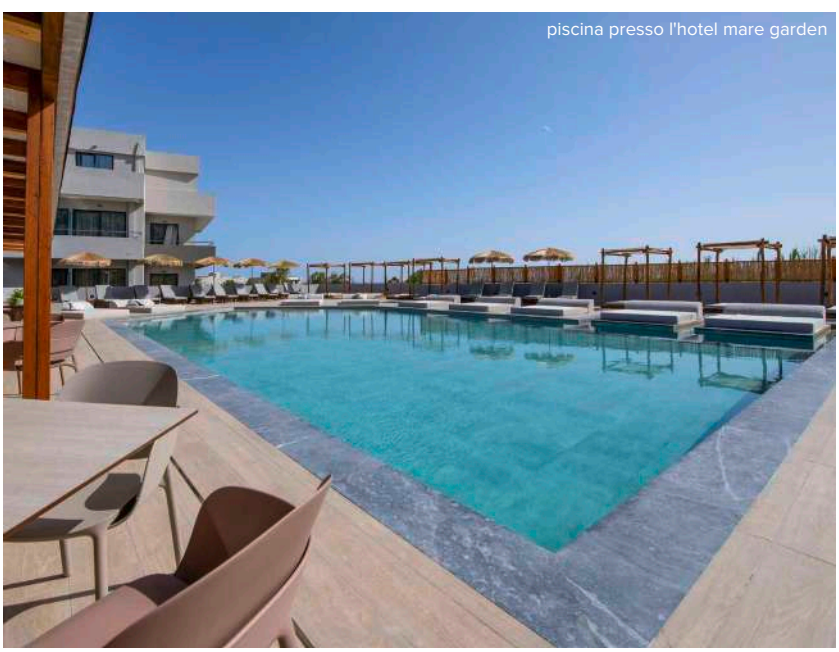
piscina presso l'hotel mare garden

DA SAPERE
SISTEMAZIONI POSSIBILI: camera standard, vista mare laterale, vista mare
TRATTAMENTI POSSIBILI: tutto incluso

Eden Viaggi ti offre molteplici soluzioni per la pianificazione del tuo viaggio, in tutti i suoi aspetti: più di 20 aeroporti da cui partire, libertà nella scelta del bagaglio e possibili combinazioni di soggiorno da 2 a 99 notti.
Per informazioni aggiuntive consulta le pagine finali.

Inquadra il QR e scopri l'hotel

Hotel Mare Boutique

★★★★☆ - **Creta, Georgioupolis**

LA PAROLA AI CONTROLLER 4/6

Paesaggio	4/5	**Cultura**	1/5 (5)
Mare	4/5	**Notte**	3/5

- ✓ **Posizione privilegiata: a pochi passi dalla splendida spiaggia di Georgioupolis e vicino al pittoresco centro**
- ✓ **Un boutique hotel dagli ambienti elefanti, pensati per chi cerca relax e comfort**

Situato nel cuore di Georgioupolis, uno dei borghi più affascinanti della costa nord-occidentale di Creta, l'Hotel Mare Boutique offre un'esperienza esclusiva a pochi passi dalla spiaggia dorata e dal pittoresco porticciolo. Con camere raffinate, servizi personalizzati e un'atmosfera intima, l'Hotel Mare Boutique è la scelta ideale per chi desidera una vacanza all'insegna del relax e del **lusso discreto**. A pochi passi dalla spiaggia dorata e vicino al pittoresco centro di Georgioupolis, si potranno scoprire la cultura cretese, gustare piatti autentici e vivere momenti indimenticabili. A pochi chilometri da non perdere **Lago di Kournas**, l'unico lago naturale di Creta, ideale per escursioni, Rethymno, città storica con fortezza veneziana e vicoli pittoreschi e Chania, una delle città più belle dell'isola, con porto veneziano e mercati tradizionali. **N.B.** L'hotel accetta clienti **dai 16 anni in su**.

DOVE SIAMO Georgioupolis, di fronte alla spiaggia, a 18 km da Rethymnon, 38 km dall'aeroporto di Chania e 90 da quello di Heraklion.

LA SPIAGGIA di fronte alla spiaggia di sabbia, attrezzata con lettini ed ombrelloni a pagamento (teli mare disponibili in hotel con deposito).

LE CAMERE 39 camere (18-20 m²), tra camere standard, vista mare laterale e vista mare, tutte dotate di servizi privati, asciugacapelli, aria condizionata, TV satellitare, minifrigo, bollitore per caffè/tè, Wi-Fi gratuito, terrazza o balcone. A pagamento, cassetta di sicurezza.

TripAdvisor Traveller Rating
basato su **186 recensioni**, Dicembre 2025

NOVITÀ

Wi-Fi gratis in camera

Noleggio auto

Esperienze da vivere
(vedi pag 124-125)

RISTORANTI E BAR un ristorante principale con servizio a buffet, 1 bar alla piscina.

SERVIZI una piscina, con utilizzo gratuito di lettini e ombrelloni, Wi-Fi gratuito.

SUPPLEMENTO TUTTO INCLUSO
- colazione, pranzo e cena al ristorante principale con servizio buffet
- snack al bar della piscina h. 11-18
- consumo di acqua, vino e birra locali, tè, caffè americano durante i pasti oltre e anche una selezione di alcolici h. 10:30-23

camera standard

DA SAPERE

SISTEMAZIONI POSSIBILI: camera standard, vista mare laterale, vista mare

TRATTAMENTI POSSIBILI: pernottamento e prima colazione, mezza pensione, tutto incluso

Eden Viaggi ti offre molteplici soluzioni per la pianificazione del tuo viaggio, in tutti i suoi aspetti: più di 20 aeroporti da cui partire, libertà nella scelta del bagaglio e possibili combinazioni di soggiorno da 2 a 99 notti.

Per informazioni aggiuntive consulta le pagine finali.

Inquadra il QR e scopri l'hotel

Appartamenti Axos

★★★☆☆ - **Creta, Rethymnon**

LA PAROLA AI CONTROLLER 5/6

Paesaggio	3/5	**Cultura**	5/5
Mare	4/5	**Notte**	2/5

✓ **Area piscina e ambienti comuni ben curati**

Piccolo complesso di studio e appartamenti che possono ospitare fino a 4 occupanti adulti, con aree comuni moderne e accoglienti e una bella piscina. Le unità abitative sono un po' più semplici ma funzionali e costituiscono un buon punto d'appoggio in cui riposare tra un'esplorazione e l'altra dell'isola. Completa l'offerta una buona colazione a base di pietanze casalinghe tipiche della cucina cretese e preparate quotidianamente, per avere un assaggio (in tutti i sensi!) della calorosa accoglienza greca. Ci troviamo in una delle più famose località balneari del circondario di Rethymnon, Platanias, che offre una bella spiaggia sabbiosa, lunga ben 13 km. La struttura si situa circa a metà, consentendo piacevoli passeggiate sul bagnasciuga in direzione ovest verso Rethymnon o in direzione opposta verso Scaleta. La piccola località offre svariati ristoranti, bar e negozi, mentre per qualche serata più modaiola vi consigliamo di raggiungere Rethymnon.

DOVE SIAMO Platanias, a 200 m dalla spiaggia, 5 km da Rethymnon e 70 dall'aeroporto di Chania e 77 da quello di Heraklion. Fermata bus a 50 m.

LA SPIAGGIA a 200 m, sabbiosa e attrezzata con lettini e ombrelloni a pagamento (teli mare a pagamento disponibili in hotel).

LE CAMERE 44 tra camera comfort (20-27 m²) e family comfort e superior (40-60 m², con possibilità di ospitare fino a 4 adulti e prevedono un soggiorno e una camera da letto separata), con servizi privati, asciugacapelli, Wi-Fi gratuito, aria condizionata, TV satellitare, cassetta di sicurezza, minifrigo, bollitore per caffè e tè, tostapane (family comfort). Le camere family superior prevedono una kitchenette attrezzata.

RISTORANTI E BAR un ristorante, dove viene servita la prima colazione, e un bar.

TripAdvisor Traveller Rating
basato su **186 recensioni**, Dicembre 2025

SERVIZI 1 piscina, con una parte per bambini, con lettini e ombrelloni a disposizione (teli mare a pagamento). Sala TV e Wi-Fi gratuito anche nelle zone comuni. A pagamento, biliardo, servizio medico (su richiesta), lavanderia, parrucchiere, negozi.

camera doppia comfort

Appartamenti

4 Amici insieme

Wi-Fi gratis in camera

Noleggio auto

Esperienze da vivere
(vedi pag 124-125)

DA SAPERE

SISTEMAZIONI POSSIBILI: camera comfort, family comfort e superior

TRATTAMENTI POSSIBILI: pernottamento e prima colazione

Eden Viaggi ti offre molteplici soluzioni per la pianificazione del tuo viaggio, in tutti i suoi aspetti: più di 20 aeroporti da cui partire, libertà nella scelta del bagaglio e possibili combinazioni di soggiorno da 2 a 99 notti.

Per informazioni aggiuntive consulta le pagine finali.

Inquadra il QR e scopri l'hotel

Hotel Olympic Palladium

★★★☆☆ Superior - **Creta, Rethymnon**

LA PAROLA AI CONTROLLER 5/6

Paesaggio	3/5	**Cultura**	5/5
Mare	4/5	**Notte**	5/5

✓ **Hotel eco friendly, rinnovato qualche anno fa**

Hotel grazioso e molto curato, rinnovato completamente da pochi anni con un approccio e una nuova gestione eco friendly che gli ha consentito di ottenere l'ambita certificazione Green Key della Foundation for Environmental Education. Vanta una **posizione particolarmente strategica**, in zona relativamente tranquilla, ma a due passi dalla bellissima spiaggia sabbiosa di Rethymnon, una delle più ampie e rinomate dell'isola, e a distanza di una breve passeggiata anche dal centro storico di origine veneziana, un luogo magico capace di regalare momenti indimenticabili a chiunque passeggi lungo le sue strette viuzze. Imperdibile una visita alla Loggia Veneziana e alla Fortezza. La località è frequentata da un turismo decisamente più esclusivo se confrontato a quello di altre zone dell'isola, rispetto alle quali conserva un'atmosfera dal tratto più marcatamente e autenticamente greco. E' inoltre molto amata dai giovani trattandosi di una delle più importanti città universitarie della Grecia, rinomata soprattutto per le discipline umanistiche. Nelle sere d'estate li si vede affollare i numerosi locali che costellano la bella passeggiata lungomare e che si insinuano fra le vie del centro antico alternandosi alle immancabili caratteristiche taverne e ai più svariati negozi di artigianato locale.

DOVE SIAMO Rethymnon, a circa 600 m dalla spiaggia, 600 dalla città e dal porto veneziano, 17 km da Panormos, 20 da Kavros, 25 da Georgioupolis, 30 da Bali, a 70 km dall'aeroporto di Chania e 75 da quello di Heraklion. Fermata bus a 50 m con passaggi frequenti.

LA SPIAGGIA a circa 600 m, sabbiosa e attrezzata con lettini e ombrelloni a pagamento (teli mare disponibili in hotel).

TripAdvisor Traveller Rating
basato su **47 recensioni**, Dicembre 2025

Wi-Fi gratis in camera

Noleggio auto

Esperienze da vivere
(vedi pag 124-125)

LE CAMERE 75 camere (20 m²), distribuite su 5 piani, dotate di servizi privati, asciugacapelli, aria condizionata, telefono con linea diretta esterna, TV satellitare con un canale italiano, minifrigo, connessione Wi-Fi e terrazza o balcone.

RISTORANTI E BAR sala colazione e un bar.

SERVIZI una piccola piscina con area idromassaggio attrezzata con lettini, ombrelloni (teli mare a disposizione) e connessione Wi-Fi. A pagamento e su richiesta, servizio medico e lavanderia.

SPORT palestra.

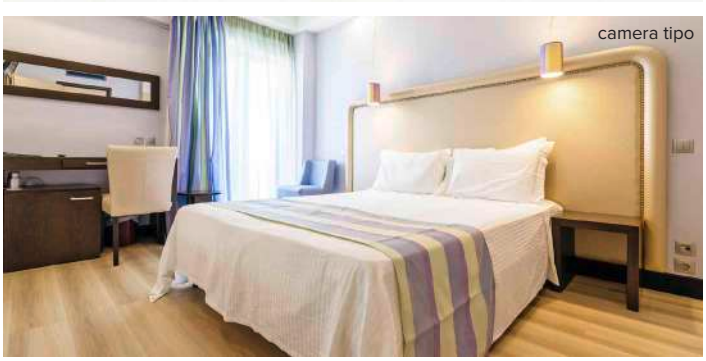

camera tipo

DA SAPERE
SISTEMAZIONI POSSIBILI: camera standard
TRATTAMENTI POSSIBILI: pernottamento e prima colazione

Eden Viaggi ti offre molteplici soluzioni per la pianificazione del tuo viaggio, in tutti i suoi aspetti: più di 20 aeroporti da cui partire, libertà nella scelta del bagaglio e possibili combinazioni di soggiorno da 2 a 99 notti.
Per informazioni aggiuntive consulta le pagine finali.

Inquadra il QR e scopri l'hotel

Hotel Minos

★★★★☆ Superior - **Creta, Rethymnon**

TripAdvisor Traveller Rating
basato su **981 recensioni**, Dicembre 2025

ESCLUSIVA MERCATO ITALIANO

LA PAROLA AI CONTROLLER 5/6

Paesaggio	3/5	**Cultura**	5/5
Mare	4/5	**Notte**	5/5

- ✓ **In buona posizione tanto per la spiaggia che per la città**
- ✓ **Possibilità di un ricco trattamento tutto incluso**

Struttura di buon livello e **recentemente rinnovata**, che offre tutti i comfort necessari ad una clientela che, oltre a scegliere la posizione **vicina alla spiaggia**, ricerca un ambiente cittadino ed internazionale. Rethymnon è detta "la piccola Venezia" per la sua architettura e per la bellissima Fortezza. Le sue dimensioni raccolte e soprattutto il centro storico, con la sua pianta a scacchiera fatta di piccole vie, danno alla città un tono elegante e ne fanno una meta turistica elitaria e un po' chic. Offre inoltre una sottile ma lunghissima spiaggia di sabbia, bagnata da un mare dal blu intenso, strutture di ottimo livello e tanti locali alla moda. Tra tutti Eden segnala il Rocky Club Cafe, il Figaro e il più tranquillo Notes.

DOVE SIAMO Rethymnon, a 150 m dalla spiaggia, 500 m dalla marina e 1 km dalla città vecchia, 70 km dall'aeroporto di Chania e 75 da quello di Heraklion. Fermata bus a 30 m con collegamenti frequenti per il centro.

LA SPIAGGIA di sabbia, a 150 m e attrezzata con ombrelloni e lettini a pagamento (teli mare disponibili in hotel con deposito cauzionale).

LE CAMERE 175 camere distribuite in 3 edifici di 3 piani e suddivise in standard (18 m^2), superior (18 m^2) e deluxe (20 m^2) con servizi privati, asciugacapelli, connessione Wi-Fi gratuita, aria condizionata, telefono, TV satellitare con canali italiani, cassetta di sicurezza, minifrigo, bollitore per tè e caffè, terrazza o balcone. Le camere superior e deluxe, disponibili con supplemento, danno diritto ad una bottiglia di vino e una d'acqua con cesto di frutta all'arrivo. Le camere deluxe dispongono inoltre di tablet (con deposito cauzionale, su richiesta presso la reception).

RISTORANTI E BAR ristorante principale con servizio a buffet, ristorante/snack bar Dionysus vicino alla piscina e lobby bar Bacchus. I clienti in mezza pensione avranno la possibilità di usufruire dei pasti, tanti quanti le notti di soggiorni, liberamente per pranzo o cena, avvisando la reception con un giorno di anticipo.

SERVIZI 2 piscine attrezzate con lettini, ombrelloni e teli mare a disposizione (con deposito cauzionale), 1 water park per bambini. Connessione Wi-Fi gratuita anche nella lobby e sala TV. A pagamento, lavanderia, servizio medico, biliardo, parcheggio nelle vicinanze, spa con massaggi, sauna e hammam presso l'hotel fratello Minos Ambassador e noleggio biciclette. Sporadicamente l'hotel organizza serate a tema e attività diurne.

SPORT ping-pong e palestra. Presso la spiaggia, a pagamento, possibilità di praticare sport acquatici motorizzati e non.

SUPPLEMENTO TUTTO INCLUSO PREMIUM

- colazione, pranzo e cena a buffet presso il ristorante
- consumo illimitato in bicchiere di acqua, soft drink, vino locale e birra alla spina durante i pasti e anche di tè, caffè americano e bevande alcoliche locali h 10.30-18 presso il bar in piscina e h 18-23.30 presso il lobby bar
- early breakfast (su richiesta), late breakfast h 10.30-11 e late dinner (buffet freddo) h 21.30-23 presso il ristorante
- snack caldi e freddi h 11-16 e dolci h 16-18 presso il bar in piscina

Mezza pensione libera

Wi-Fi gratis in camera

Noleggio auto

Esperienze da vivere (vedi pag 124-125)

camera deluxe

DA SAPERE

SISTEMAZIONI POSSIBILI: camera standard, superior, deluxe

TRATTAMENTI POSSIBILI: mezza pensione, tutto incluso premium

Eden Viaggi ti offre molteplici soluzioni per la pianificazione del tuo viaggio, in tutti i suoi aspetti: più di 20 aeroporti da cui partire, libertà nella scelta del bagaglio e possibili combinazioni di soggiorno da 2 a 99 notti.

Per informazioni aggiuntive consulta le pagine finali.

Inquadra il QR e scopri l'hotel

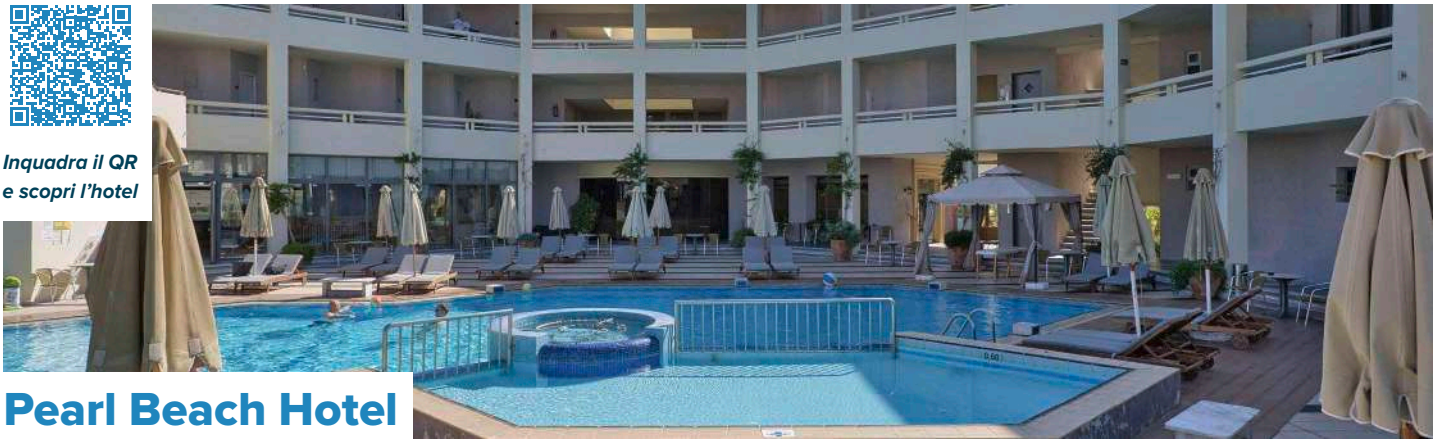

Pearl Beach Hotel

★★★★☆ - **Creta, Rethymnon**

LA PAROLA AI CONTROLLER 5/6

Paesaggio	3/5	**Cultura**	5/5
Mare	4/5	**Notte**	5/5

- ✓ **Posizione fronte mare sulla lunga spiaggia di Rethymno e a pochi minuti dal centro**
- ✓ **Hotel apprezzato per le camere, i servizi curati e la ristorazione**

Situato direttamente sulla spiaggia sabbiosa di Rethymno, il Pearl Beach unisce il fascino autentico dell'isola alla comodità di servizi moderni. Le camere, luminose e accoglienti, offrono viste spettacolari sul mare o sui giardini rigogliosi, creando un'atmosfera di pace e relax. La piscina, circondata da palme, è il luogo ideale per concedersi un momento di puro **benessere**, mentre il ristorante vi invita a scoprire i sapori della cucina cretese e internazionale, preparati con ingredienti freschi e genuini. A pochi passi dall'hotel, il centro storico di Rethymno vi aspetta con le sue stradine pittoresche, le taverne tradizionali e la magia di una città che racconta secoli di storia. Da non tralasciare anche le molte spiagge della zona, in primis quella di Rethymno, su cui si affaccia l'hotel, che parte dal centro città e si estende per oltre 10 km, perfetta per passeggiate e sport acquatici, con bar e ristoranti, oppure **Preveli Beach**, una delle più iconiche di Creta o **Damnoni**, ampia spiaggia con mare trasparente e fondali ricchi di pesci, perfetta per lo snorkeling. Che siate alla ricerca di una vacanza romantica, di avventure culturali o semplicemente di relax sotto il sole, il Pearl Beach è il punto di partenza perfetto.

camera standard

DOVE SIAMO Rethymnon, di fronte alla spiaggia, a ca. 2,5 km dal centro di Rethymnon, 68 km dall'aeroporto di Chania e 78 da quello di Heraklion. Fermata del bus a 150 m.

LA SPIAGGIA di fronte alla spiaggia di sabbia e ciottoli, attrezzata con lettini ed ombrelloni a pagamento (teli mare disponibili in hotel).

TripAdvisor Traveller Rating
basato su **904 recensioni**, Dicembre 2025

NOVITÀ

Wi-Fi gratis in camera

Noleggio auto

Esperienze da vivere
(vedi pag 124-125)

LE CAMERE 140 camere distribuite nel corpo centrale a 3 piani; dispone di camere economy e camere standard (24 m²) e con supplemento camere vista mare laterale e vista mare (24 m²), tutte dotate di servizi privati, aria condizionata, TV satellitare, minifrigo, bollitore per il caffè e tè, Wi-Fi gratuito, cassetta di sicurezza, terrazza o balcone. Nelle camere vista mare e vista mare laterale sono presenti accappatoi e ciabatte da camera. Le camere economy non differiscono in nulla dalle camere standard ma sono in numero limitato a un prezzo più vantaggioso.

RISTORANTI E BAR un ristorante principale con servizio a buffet, 1 bar alla piscina che funge da snack bar durante l'ora di pranzo (12:00-16:45).

SERVIZI 3 piscine, di cui 1 per bambini e una coperta e riscaldata nei periodi più freddi (ad inizio e fine stagione), con utilizzo gratuito di lettini e ombrelloni, Wi-Fi gratuito. A pagamento, servizio medico, centro benessere e spa, sala conferenze. Leggero intrattenimento con animazione internazionale.

SPORT palestra, ping pong.

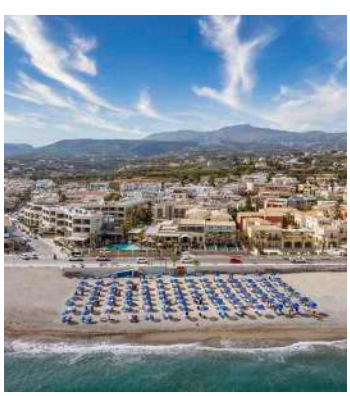

DA SAPERE

SISTEMAZIONI POSSIBILI: camera economy, standard, vista mare laterale, vista mare

TRATTAMENTI POSSIBILI: mezza pensione, pensione completa

Eden Viaggi ti offre molteplici soluzioni per la pianificazione del tuo viaggio, in tutti i suoi aspetti: più di 20 aeroporti da cui partire, libertà nella scelta del bagaglio e possibili combinazioni da 3 a 99 notti.

Per informazioni aggiuntive consulta le pagine finali.

Inquadra il QR e scopri l'hotel

Hotel Palladion

★★★☆☆ - **Creta, Rethymnon**

LA PAROLA AI CONTROLLER 3/6

Paesaggio	3/5	**Cultura**	5/5
Mare	4/5	**Notte**	2/5 (5)

✓ **Un tutto incluso senza fronzoli nelle vicinanze di Rethymnon**

Hotel di medie dimensioni, che soffre un po' il passare del tempo ma costituisce comunque un buon punto d'appoggio per una vacanza tutto incluso senza fronzoli. Si trova **a pochi passi dalla lunga spiaggia sabbiosa**, che regala interminabili passeggiate in entrambi le direzioni o bagni rinfrescanti nelle acque limpide dell'Egeo. L'hotel è, inoltre, convenientemente posizionato lungo la strada che conduce a Rethymnon, a soli 5 km, dove trascorrere qualche frizzante serata nei locali e ammirare la bellezza veneziana della sua architettura.

DOVE SIAMO Rethymnon, a 100 m dalla spiaggia, 5 km dal centro, 75 dall'aeroporto di Heraklion e 72 da quello di Chania. Fermata bus a 100 m.

LA SPIAGGIA a 100 m, di sabbia e attrezzata con lettini e ombrelloni a pagamento (teli mare disponibili in hotel).

LE CAMERE 80 camere (18 m^2) disposte in più edifici di 2 piani con servizi privati, asciugacapelli, aria condizionata, TV satellitare, connessione Wi-Fi, minifrigo, cassetta di sicurezza e terrazza o balcone.

RISTORANTI E BAR un ristorante e un bar presso la piscina.

SERVIZI una piscina con lettini, ombrelloni e teli mare a disposizione, parcheggio e connessione Wi-Fi. A pagamento, servizio medico (su richiesta). L'hotel accetta piccoli animali domestici (su richiesta e inferiori a 5 kg).

TripAdvisor Traveller Rating
basato su **409 recensioni**, Dicembre 2025

Wi-Fi gratis in camera

Animali domestici

Noleggio auto

Esperienze da vivere
(vedi pag 124-125)

SPECIALE TUTTO INCLUSO

- colazione, pranzo e cena a buffet light (o set menu di 3 portate, a seconda dell'occupazione) presso il ristorante
- consumo illimitato in bicchiere di acqua, soft drink, vino locale e birra alla spina durante i pasti e anche di tè, caffè americano e alcolici locali h 11-22.30 presso il bar in piscina
- snack h 16-18 presso il bar in piscina

DA SAPERE
SISTEMAZIONI POSSIBILI: camera standard
TRATTAMENTI POSSIBILI: tutto incluso

Eden Viaggi ti offre molteplici soluzioni per la pianificazione del tuo viaggio, in tutti i suoi aspetti: più di 20 aeroporti da cui partire, libertà nella scelta del bagaglio e possibili combinazioni di soggiorno da 2 a 99 notti.
Per informazioni aggiuntive consulta le pagine finali.

Inquadra il QR e scopri l'hotel

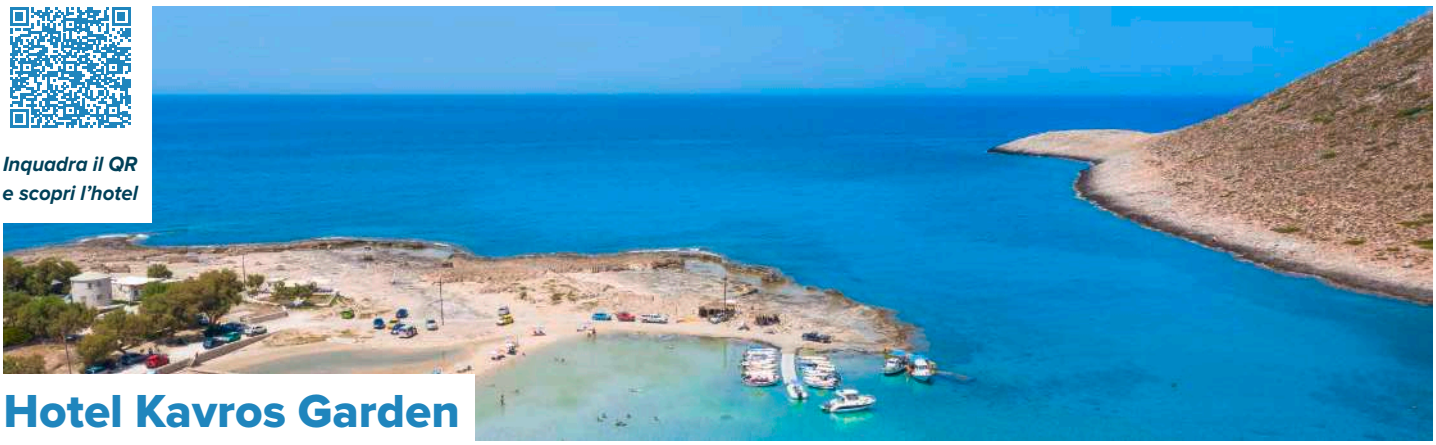

Hotel Kavros Garden

★★★☆☆ - **Creta, Kavros/Georgioupolis**

LA PAROLA AI CONTROLLER 4/6

Paesaggio	4/5	**Cultura**	1/5 (5)
Mare	4/5	**Notte**	3/5

✓ **Proposta informale che strizza un occhio al prezzo**

Hotel semplice e funzionale situato in posizione più arretrata rispetto alla spiaggia e al fratello Kavros Beach. **Il suo plus è sicuramente un prezzo competitivo con in più il vantaggio di poter utilizzare tutti i servizi dell'hotel gemello**, situato subito oltre la strada e comodamente raggiungibile tramite sottopassaggio. Eden suggerisce questa sistemazione a una clientela informale e senza pretese di elevati standard qualitativi privilegiando, invece, una location strategica sulla principale direttiva che collega Chania e Rethymnon, due splendide città veneziane da visitare sicuramente.

DOVE SIAMO Georgioupolis, a 350 m dalla spiaggia, 4 km dal centro, 51 dall'aeroporto di Chania e 100 da quello di Heraklion.

LA SPIAGGIA spiaggia di sabbia e attrezzata con lettini e ombrelloni a disposizione (teli mare non disponibili).

LE CAMERE 90 unità con servizi privati, asciugacapelli, TV, angolo cottura con minifrigo e terrazza o balcone. A pagamento, aria condizionata e cassetta di sicurezza.

RISTORANTI E BAR un ristorante presso il Kavros Beach e un bar presso la piscina.

SERVIZI una piscina con area separata per bambini con lettini e ombrelloni a disposizione (teli mare non disponibili). Connessione Wi-Fi nella lobby e, a pagamento, biliardo.

SPORT basket, pallavolo e, presso il Kavros Beach, palestra, ping-pong e tennis.

TripAdvisor Traveller Rating
basato su **509 recensioni**, Dicembre 2025

Appartamenti

Wi-Fi gratis

Noleggio auto

Esperienze da vivere
(vedi pag 124-125)

SUPPLEMENTO TUTTO INCLUSO

- colazione, pranzo e cena a buffet presso il ristorante principale
- consumo illimitato in bicchiere di acqua, soft drink, vino locale e birra alla spina ai pasti e anche di alcolici locali h 10-22 presso i bar secondo gli orari di apertura
- snack h 12.30-14 e tea time h 15-17.30

DA SAPERE

SISTEMAZIONI POSSIBILI: camera standard

TRATTAMENTI POSSIBILI: mezza pensione, tutto incluso

Eden Viaggi ti offre molteplici soluzioni per la pianificazione del tuo viaggio, in tutti i suoi aspetti: più di 20 aeroporti da cui partire, libertà nella scelta del bagaglio e possibili combinazioni di soggiorno da 2 a 99 notti.

Per informazioni aggiuntive consulta le pagine finali.

Inquadra il QR e scopri l'hotel

Hotel Kavros Beach

★★★☆☆ - **Creta, Kavros/Georgioupolis**

LA PAROLA AI CONTROLLER 4/6

Paesaggio	4/5	**Cultura**	1/5 (5)
Mare	4/5	**Notte**	3/5

✓ **Per una vacanza con i piedi sulla sabbia**

Grazie all'ottima posizione direttamente sulla spiaggia, questa soluzione è da consigliare a chi cerca una tranquilla vacanza balneare. Questo tratto di costa, abbastanza profondo e con acque cristalline, consente di fare lunghissime e rilassanti passeggiate ed è dunque perfetto per chi desidera staccare la spina nella piccola località di Kavros. L'hotel è gradevole e internazionale e si adatta a un cliente che cerca una base d'appoggio senza fronzoli, con una imparagonabile location.

DOVE SIAMO Georgioupolis, direttamente sulla spiaggia, a 4 km dal centro, 51 dall'aeroporto di Chania e 100 da quello di Heraklion.

LA SPIAGGIA spiaggia di sabbia e attrezzata con lettini e ombrelloni a disposizione (teli mare non disponibili).

LE CAMERE 240 camere con servizi privati, asciugacapelli, TV, minifrigo e terrazza o balcone. A pagamento, aria condizionata e cassetta di sicurezza.

RISTORANTI E BAR un ristorante e 3 bar presso le piscine.

SERVIZI 3 piscine con lettini e ombrelloni a disposizione (teli mare non disponibili). Connessione Wi-Fi nelle aree comuni e area giochi per bambini. A pagamento, biliardo.

SPORT beach volley, palestra, ping-pong e tennis.

SPECIALE TUTTO INCLUSO
- colazione, pranzo e cena a buffet presso il ristorante principale
- consumo illimitato in bicchiere di acqua, soft drink, vino locale e birra alla spina ai pasti e anche di alcolici locali h 10-22 presso i bar secondo gli orari di apertura
- snack h 12.30-14 e tea time h 15-17.30

FREE
Wi-Fi gratis

Noleggio auto

Esperienze da vivere
(vedi pag 124-125)

DA SAPERE
SISTEMAZIONI POSSIBILI: camera standard
TRATTAMENTI POSSIBILI: tutto incluso

Eden Viaggi ti offre molteplici soluzioni per la pianificazione del tuo viaggio, in tutti i suoi aspetti: più di 20 aeroporti da cui partire, libertà nella scelta del bagaglio e possibili combinazioni di soggiorno da 2 a 99 notti.
Per informazioni aggiuntive consulta le pagine finali.

Almyrida Village & Waterpark

★★★★☆ - Creta, Chania (Almirida Bay)

TripAdvisor Traveller Rating
basato su **753 recensioni**, Dicembre 2025

ESPERIENZE DA VIVERE (vedi pag 124-125)

KNOSSOS ED HERAKLION | FALASARNA | BALOS E GRAMVOUSSA | ELAFONISSI

LA PAROLA AI CONTROLLER 5/6

Paesaggio	4/5	**Cultura**	1/5 (5)
Mare	4/5	**Notte**	1/5

✓ **Un pratico tutto incluso sulla costa ovest**

Hotel internazionale con camere un po' più semplici rispetto alla sua categoria ufficiale ma comunque confortevoli. **Da segnalare la piscina, la più grande della zona** e immersa in un bel giardino, in cui rilassarvi quando la pigrizia vi trattiene dal raggiungere la spiaggia, a poco più di una breve passeggiata. La location dell'hotel è infatti tranquilla e leggermente defilata rispetto al centro di Almyrida, una piccola baia turistica e un tempo piccolo paesino di pescatori, che oggi presenta tutti i servizi necessari per godersi una vacanza riposante. Ci troviamo sulla costa nord-occidentale di Creta, a soli 30 km da Chania e in posizione perfetta per scoprire tutto questo versante di isola con auto al seguito proposto da Eden. Partite proprio dalla suggestiva Chania e dalle sue origini veneziane per immergervi nella cultura e nella vivacità, anche notturna, della cittadina. Di certo, poi, questa parte di isola merita di essere esplorata visitando senza dubbio le celeberrime spiagge di Balos e Falasarna all'estremo ovest, due perle dai colori praticamente caraibici, mentre chi cerca una vacanza più "wild" può avventurarsi nell'entroterra scoprendo tradizionali villaggi e la Grecia più autentica.

DOVE SIAMO

Almyrida, a 600 m dalla spiaggia e dal paesino, 30 km da Chania e 25 dal suo aeroporto, 127 da quello di Heraklion. Fermata bus a 300 m.

LA SPIAGGIA

a 600 m, sabbiosa e attrezzata con lettini e ombrelloni a pagamento (teli mare a pagamento in hotel).

LE CAMERE

118 camere (18 m²) disposte su 2 piani con servizi privati, asciugacapelli, aria condizionata, TV satellitare, connessione Wi-Fi, minifrigo e balcone o terrazza. Sono disponibili, con supplemento, camere vista mare, superior vista mare (20 m²) e family con o senza vista mare (22 m²). A pagamento, cassette di sicurezza in reception.

RISTORANTI E BAR

un ristorante e un bar presso la piscina.

SERVIZI

una piscina con area separata per bambini con lettini e ombrelloni a disposizione (teli mare a pagamento). Area giochi per bambini, parcheggio e connessione Wi-Fi. A pagamento, massaggi e noleggio bici.

SPORT

ping-pong. A pagamento, tennis e, nelle vicinanze, centro diving.

SUPPLEMENTO TUTTO INCLUSO

- colazione, pranzo e cena a buffet presso il ristorante
- consumo illimitato in bicchiere di acqua, soft drink, vino locale, birra alla spina e alcolici locali h 11-23
- gelato sfuso h 11-18 presso il bar in piscina

camera family vista mare

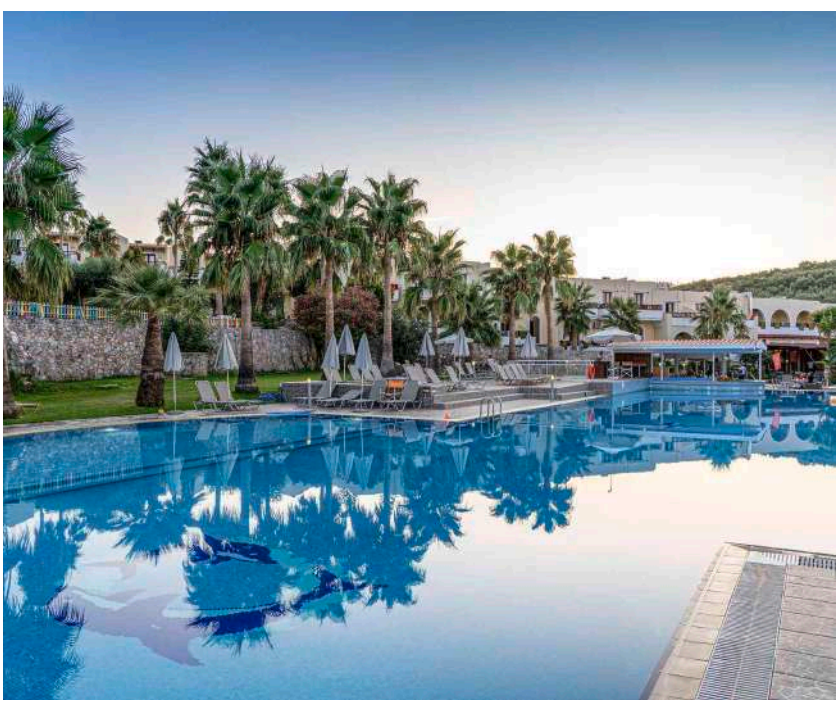

Inquadra il QR e scopri l'hotel

ESCLUSIVA MERCATO ITALIANO

Wi-Fi gratis in camera

Noleggio auto

DA SAPERE

SISTEMAZIONI POSSIBILI: camera vista giardino, vista mare, superior vista mare, camera family vista giardino e vista mare, superior family vista giardino e vista mare

TRATTAMENTI POSSIBILI: mezza pensione, tutto incluso

Eden Viaggi ti offre molteplici soluzioni per la pianificazione del tuo viaggio, in tutti i suoi aspetti: più di 20 aeroporti da cui partire, libertà nella scelta del bagaglio e possibili combinazioni di soggiorno da 3 a 99 notti.

Per informazioni aggiuntive consulta le pagine finali.

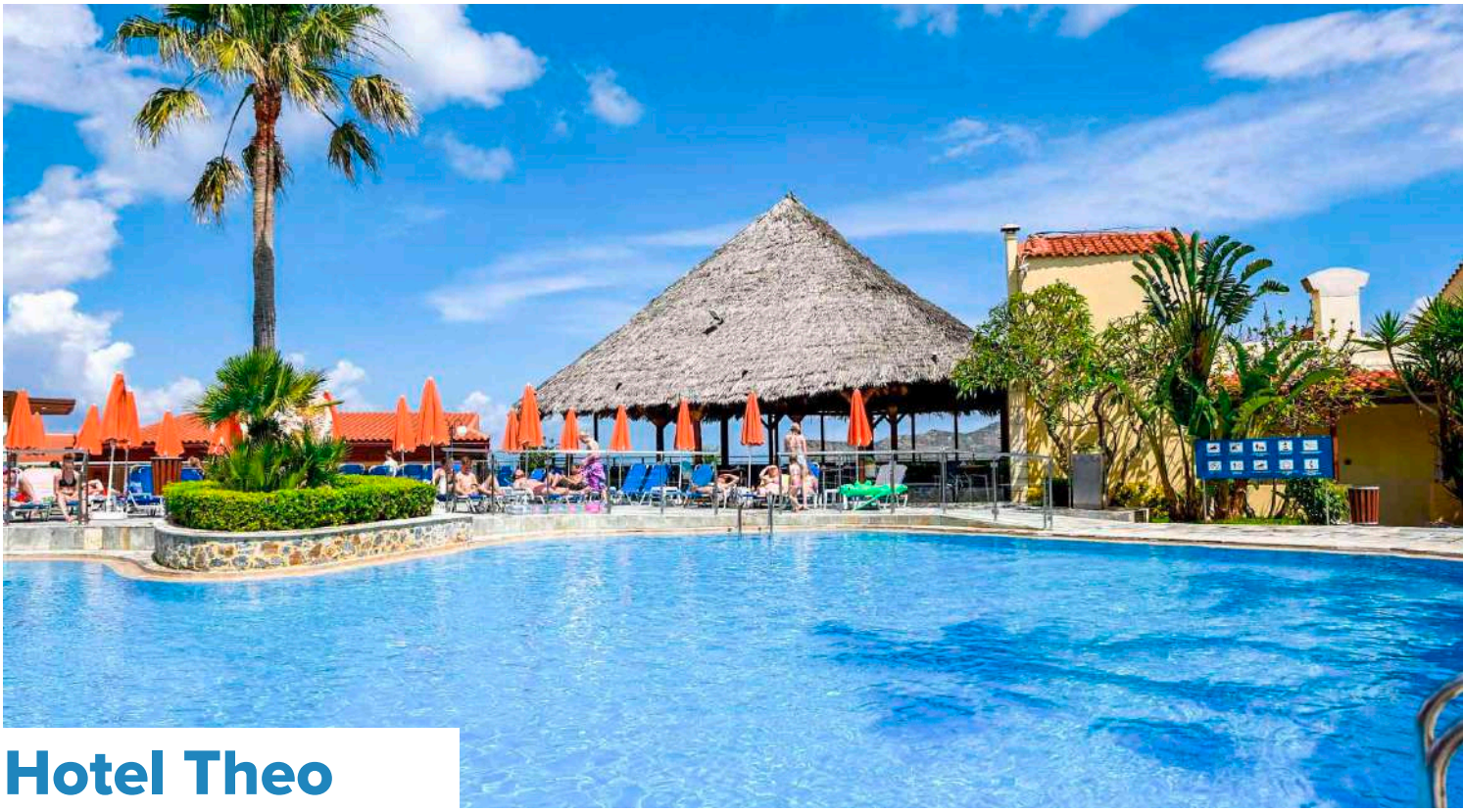

Hotel Theo

★★★★☆ - Creta, Chania (Agia Marina)

TripAdvisor Traveller Rating
basato su **476 recensioni**, Dicembre 2025

ESPERIENZE DA VIVERE (vedi pag 124-125)

ELAFONISSI | KNOSSOS ED HERAKLION | GRAMVOUSSA E BALOS

LA PAROLA AI CONTROLLER 5/6

Paesaggio	3/5	**Cultura**	1/5 (5)
Mare	4/5	**Notte**	3/5 (5)

- ✓ **Per gruppetti di amici anche numerosi (fino a 6!)**
- ✓ **Gentilezza e professionalità dello staff**

Piacevolissimo complesso che nello stile **ricorda un po' i resort caraibici**, con una scenografica piscina, un ampio ristorante all'aperto con tetto in makuti sempre a bordo piscina e qualche palma qua e là a garantire un po' di ombra. Dispone di molteplici tipologie di sistemazione, dalle camere agli studio fino agli appartamenti, e di trattamento, dal pernottamento e prima colazione al tutto incluso, accontentando così tanto i più indipendenti che cercano flessibilità quanto i più pigri che desiderano un trattamento alberghiero con i pasti principali garantiti. È perfetto, inoltre, anche per piccole comitive di amici che vogliono soggiornare tutti insieme poiché gli appartamenti bilocali o trilocali possono ospitare rispettivamente fino a 4 e 6 occupanti adulti. La spiaggia di Agia Marina si trova ad appena 150 m ed è una lunga e sottile striscia sabbiosa che si congiunge verso ovest con quella di Platanias e Gerani, consentendo interminabili passeggiate. La sera tutta quest'area turistica si anima di ristoranti e taverne per tutti i gusti e tasche, mentre per un aperitivo o una cena più di classe sarà sufficiente spostarsi nell'elegante Chania.

DOVE SIAMO

Agia Marina, a 150 m dalla spiaggia e dall'area turistica, 9 km da Chania, 24 dal suo aeroporto e 150 da quello di Heraklion. Fermata bus a 500 m con collegamenti frequenti per Chania.

LA SPIAGGIA

di sabbia, attrezzata con lettini e ombrelloni a pagamento (teli mare a pagamento in hotel).

chania, città vecchia

LE CAMERE

136 tra camere (18 m²), studio (23 m²) con e senza vista mare, appartamenti bilocali vista mare (29 m², max 4 adulti) con una camera da letto e zona giorno. Tutti con servizi privati, asciugacapelli, aria condizionata, telefono con linea esterna diretta, bollitore, macchinetta del caffè, minifrigo, TV satellitare, connessione Wi-Fi, terrazza o balcone e, negli studio e appartamenti, angolo cottura. A pagamento, cassetta di sicurezza. Cambio biancheria da letto e da bagno 3 volte a settimana.

RISTORANTI E BAR

un ristorante principale, uno à la carte e uno snack bar in piscina.

SERVIZI

3 piscine, di cui una interna e una per bambini, attrezzate con lettini e ombrelloni a disposizione (teli mare a pagamento). Parcheggio, sala TV, connessione Wi-Fi e area giochi per bambini. A pagamento, minimarket, biliardo, massaggi, lavanderia e, su richiesta, servizio medico.

SPORT

palestra.

SUPPLEMENTO TUTTO INCLUSO

- colazione, pranzo e cena a buffet presso il ristorante principale
- consumo illimitato in bicchiere di acqua, soft drink, birra alla spina e vino locale ai pasti, anche di alcolici locali h 10-23 presso il bar in piscina
- snack salati à la carte h 11-15.30, gelato sfuso h 10-23 e tea time h 16-17 presso il bar in piscina
- possibilità di cena presso il ristorante à la carte (una volta per soggiorno minimo di 7 notti)
- rifornimento quotidiano del minifrigo e capsule del caffè in camera
- teli mare gratuiti

spiaggia di agia marina

Inquadra il QR e scopri l'hotel

ESCLUSIVA MERCATO ITALIANO

Appartamenti

4 Amici insieme

Wi-Fi gratis in camera

Noleggio auto

camera standard vista mare

DA SAPERE

SISTEMAZIONI POSSIBILI: camera standard, studio standard e vista mare, bilocale vista mare

TRATTAMENTI POSSIBILI: pernottamento e prima colazione, mezza pensione, tutto incluso

Eden Viaggi ti offre molteplici soluzioni per la pianificazione del tuo viaggio, in tutti i suoi aspetti: più di 20 aeroporti da cui partire, libertà nella scelta del bagaglio e possibili combinazioni di soggiorno da 2 a 99 notti.

Per informazioni aggiuntive consulta le pagine finali.

Inquadra il QR e scopri l'hotel

Hotel Perla Beach

★★★☆☆ - **Creta, Chania (Agia Marina)**

LA PAROLA AI CONTROLLER 5/6

Paesaggio	3/5	**Cultura**	1/5 (5)
Mare	4/5	**Notte**	3/5

✓ **Soluzione ideale per gruppetti di amici indipendenti**

Piccolo complesso curato e ben tenuto, fornito di piscina nonostante si trovi **a due passi dalla spiaggia** di Agia Marina, insignita di Bandiera Blu. Dispone di studio e maisonette a 2 piani che possono ospitare fino a 4 adulti, funzionali e perfetti per chi ama la vacanza libera da vincoli alberghieri. Oltre alla già citata vicinanza al mare, la posizione di questa struttura è strategica anche per visitare questa parte di isola. Si trova, infatti, sulla strada principale che collega Agia Marina con la vivace Platanias a ovest e l'incantevole Chania dall'altra, entrambe molto frequentate da turisti e ricche di intrattenimenti sia diurni che serali.

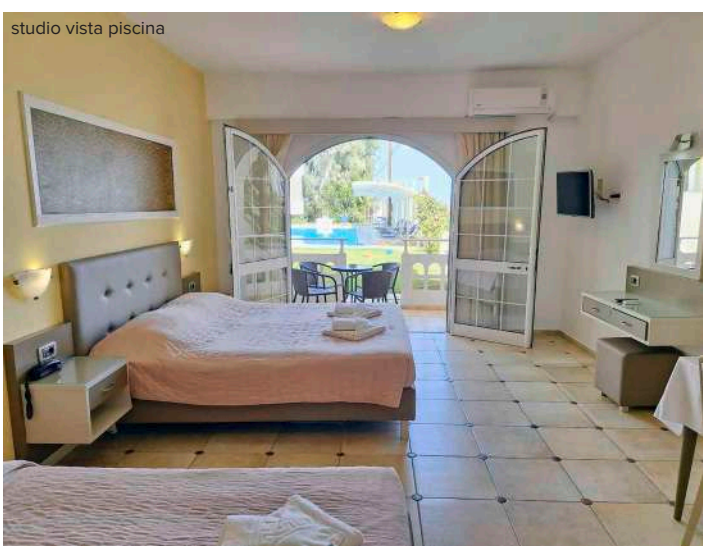
studio vista piscina

DOVE SIAMO Agia Marina, nell'area turistica, a 50 m dalla spiaggia, 9 km da Chania, 27 dal suo aeroporto e 150 da quello di Heraklion. Fermata bus appena fuori l'hotel con collegamenti frequenti per Chania.

LA SPIAGGIA a 50 m, di sabbia e attrezzata con lettini e ombrelloni a pagamento (teli mare disponibili in hotel).

LE CAMERE studio (34 m^2) e appartamenti (50-80 m^2) disposti in più edifici di 2 piani con servizi privati, asciugacapelli, aria condizionata, TV, cassetta di sicurezza, connessione Wi-Fi, angolo cottura con minifrigo e terrazza o balcone. Disponibili, con supplemento, studio vista piscina, maisonette vista piscina, trilocale vista piscina e bilocale superior vista mare.

TripAdvisor Traveller Rating
basato su **54 recensioni**, Dicembre 2025

RISTORANTI E BAR sala per la prima colazione (non disponibile nei mesi di maggio e ottobre).

SERVIZI una piscina con area separata per bambini con lettini, ombrelloni e teli mare a disposizione. Parcheggio e connessione Wi-Fi. A pagamento, servizio medico (su richiesta).

maisonette vista piscina

Appartamenti

4 Amici insieme

Wi-Fi gratis in camera

Noleggio auto

Esperienze da vivere
(vedi pag 124-125)

DA SAPERE

SISTEMAZIONI POSSIBILI: studio standard e vista piscina, bilocale e trilocale vista piscina, bilocale superior vista mare

TRATTAMENTI POSSIBILI: solo pernottamento, pernottamento e prima colazione

Eden Viaggi ti offre molteplici soluzioni per la pianificazione del tuo viaggio, in tutti i suoi aspetti: più di 20 aeroporti da cui partire, libertà nella scelta del bagaglio e possibili combinazioni di soggiorno da 2 a 99 notti.
Per informazioni aggiuntive consulta le pagine finali.

Inquadra il QR e scopri l'hotel

Carisa Suite e Appartmenti

★★★☆☆ - **Creta, Chania (Maleme)**

LA PAROLA AI CONTROLLER 4/6

Paesaggio	4/5	**Cultura**	1/5 (5)
Mare	4/5	**Notte**	3/5

- ✓ **L'hotel dista appena due minuti a piedi dal mare**
- ✓ **Piccolo hotel moderno, rinnovato con gusto, con un'atmosfera accogliente**

Immerso nella splendida cornice della costa nord-occidentale di Creta, l'Hotel Carisa sorge nel tranquillo villaggio di Maleme, a pochi passi da una lunga spiaggia di sabbia mista a ciottoli. Questo piccolo gioiello moderno, rinnovato con gusto, offre **un'atmosfera accogliente**, ideale per chi cerca un soggiorno rilassante ma ricco di scoperte. La struttura propone spazi comuni perfetti per il relax: una piscina stagionale con pool bar, più una moderna palestra per mantenersi in forma anche durante le vacanze. Maleme, lontano dal trambusto delle mete più turistiche, offre un'atmosfera autentica, un piccolo villaggio con taverne affacciate sul mare, piccoli negozi e un'ospitalità genuina. La spiaggia, ampia e poco affollata, si estende per chilometri tra tamerici e un mare cristallino, perfetta per camminate al tramonto. Non mancano le opportunità di scoperta nelle località limitrofe, come il vivace centro di Chania è a meno di 20 km, mentre le meravigliose spiagge di **Falassarna**, **Elafonisi** e **Balos** sono facilmente raggiungibili per escursioni giornaliere. In breve, Hotel Carisa è la scelta giusta per chi sogna una vacanza che combini comfort moderno, piscina e mare, con la bellezza autentica della Creta più vera, tra storia, natura e momenti di pura serenità.

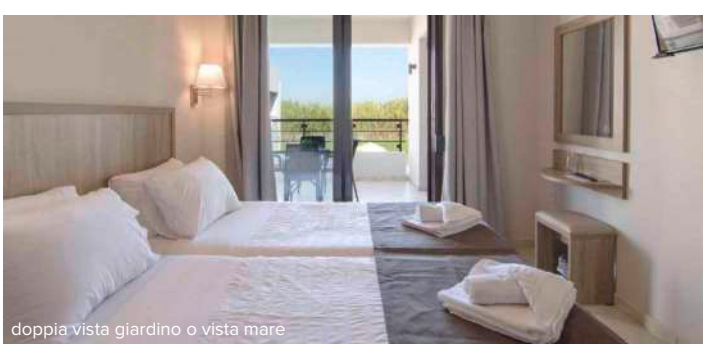

doppia vista giardino o vista mare

DOVE SIAMO Maleme, a 150 m dalla spiaggia, a ca. 400 m dal centro di Maleme, e a 1 km da Gerani, 2 dal centro turistico di Platanias e 16 dalla città di Chania. Fermata del bus a 400 m; a 32 km dall'aeroporto di Chania e 158 da quello di Heraklion.

LA SPIAGGIA a 200 metri dalla spiaggia di sabbia mista a ciottoli, attrezzata con lettini ed ombrelloni a pagamento.

TripAdvisor Traveller Rating
basato su **51 recensioni**, Dicembre 2025

NOVITÀ

Appartamenti

Wi-Fi gratis

Noleggio auto

Esperienze da vivere
(vedi pag 124-125)

LE CAMERE 40 tra camere standard e vista mare, studio, bilocali e trilocali, tutti dotati di servizi privati, asciugacapelli, aria condizionata, TV satellitare, minifrigo, Wi-Fi gratuito, terrazza o balcone. Gli studio e gli appartamenti dispongono di una kitchenette attrezzata; i bilocali e i trilocali dispongono di letti a castello per la terza e quarta persona.

RISTORANTI E BAR un'area per la prima colazione e uno snack bar.

SERVIZI 3 piscine e 1 per bambini, con utilizzo gratuito di lettini e ombrelloni, Wi-Fi gratuito, palestra.

DA SAPERE

SISTEMAZIONI POSSIBILI: camera standard, vista mare, studio standard, bilocale vista mare, trilocale standard

TRATTAMENTI POSSIBILI: solo pernottamento, pernottamento e prima colazione

Eden Viaggi ti offre molteplici soluzioni per la pianificazione del tuo viaggio, in tutti i suoi aspetti: più di 20 aeroporti da cui partire, libertà nella scelta del bagaglio e possibili combinazioni di soggiorno da 2 a 99 notti.
Per informazioni aggiuntive consulta le pagine finali.

Inquadra il QR e scopri l'hotel

Mrs Chryssana Beach Hotel

★★★☆☆ - **Creta, Chania (Kolymbari)**

LA PAROLA AI CONTROLLER 4/6

Paesaggio	4/5	**Cultura**	1/5 (5)
Mare	3/5	**Notte**	1/5

✓ **Recentemente rinfrescato, per un soggiorno piacevole sulla costa nord-occidentale**

Ristrutturato di recente nelle aree comuni e parzialmente anche nelle camere con un design moderno ed essenziale, si tratta di una gradevole proposta a due passi dal mare e con **piacevole area piscina immersa in un bel giardino**. Per trascorrere al meglio la vacanza a Kolymbari, Eden raccomanda di non dimenticare di mettere in valigia le scarpette da scoglio poiché la spiaggia è di ciottoli e, estendendosi ininterrottamente dalla località di Tavronitis al porticciolo di Kolymbari, consente lunghe e rilassanti passeggiate se adeguatamente attrezzati. Un altro elemento fondamentale è sicuramente il noleggio di un'auto sin dall'Italia. Questa piccola località turistica vanta, infatti, una posizione davvero invidiabile per raggiungere facilmente tanto le meravigliose spiagge dell'ovest quanto la suggestiva Chania a est. Quest'ultima è perfetta per un po' di cultura grazie alla sua origine veneziana o per una romantica passeggiata sul camminamento che porta al faro, al momento del tramonto: quando il cielo si infuoca regala un colpo d'occhio davvero suggestivo su tutto il porticciolo e la fortezza. Passeggiate tra le sue vie facendo qualche acquisto prima di fermarvi a cena in uno dei tanti ristoranti, per concludere in bellezza in uno dei tanti localini. Se invece cercate un pomeriggio di pace lontano dalla civiltà ma senza allontanarvi troppo da Kolymbari, fate visita al monastero Moni Gonia, un'oasi di misticismo e spiritualità. **N.B.** L'hotel accetta ospiti oltre i 12 anni.

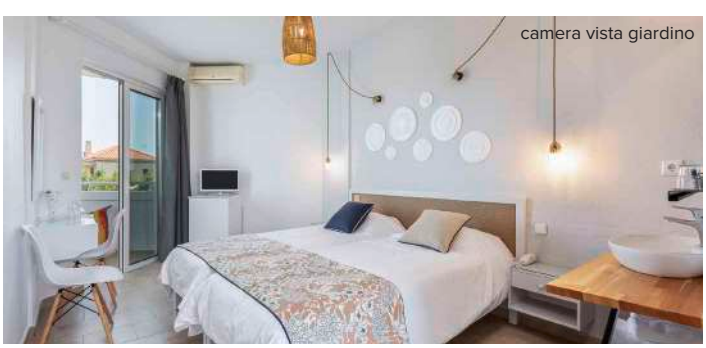
camera vista giardino

DOVE SIAMO Kolymbari, a 25 m dalla spiaggia, 1 km dal centro, 24 da Chania, 39 dall'aeroporto di Chania e 162 da quello di Heraklion. Fermata bus a 250 m con collegamenti frequenti per Chania e Kissamos.

LA SPIAGGIA di ciottoli e non attrezzata, teli mare (su richiesta).

TripAdvisor Traveller Rating
basato su **407 recensioni**, Dicembre 2025

LE CAMERE 45 camere (22 m²) tra camere classic vista giardino e, con supplemento, elegant vista mare, disposte su 2 piani con servizi privati, aria condizionata, asciugacapelli, TV satellitare, connessione Wi-Fi, minifrigo e terrazza o balcone. A pagamento, cassetta di sicurezza.

RISTORANTI E BAR un ristorante, un lobby bar e uno snack bar presso la piscina.

SERVIZI una piscina con lettini, ombrelloni e teli mare a disposizione (su richiesta). Connessione Wi-Fi anche nelle aree comuni e parcheggio. A pagamento, servizio medico (su richiesta). L'hotel accetta piccoli animali domestici (su richiesta e inferiori a 5 kg).

SUPPLEMENTO TUTTO INCLUSO LIGHT
- colazione a buffet, pranzo (a scelta tra 2 insalate, 2 piatti principali e frutta) a buffet e cena (a buffet o con set menù di 3 portate, a seconda dell'occupazione) presso il ristorante
- consumo illimitato in bicchiere di acqua, soft drink, vino locale e birra alla spina durante i pasti e anche di alcolici locali h 11-22.30 presso lo snack bar
- snack h 16-18 presso lo snack bar

Wi-Fi gratis in camera

Animali domestici

Noleggio auto

Esperienze da vivere
(vedi pag 124-125)

DA SAPERE
SISTEMAZIONI POSSIBILI: camera classic vista giardino, Elegant vista mare
TRATTAMENTI POSSIBILI: pernottamento e prima colazione, mezza pensione, tutto incluso light

Eden Viaggi ti offre molteplici soluzioni per la pianificazione del tuo viaggio, in tutti i suoi aspetti: più di 20 aeroporti da cui partire, libertà nella scelta del bagaglio e possibili combinazioni di soggiorno da 2 a 99 notti.
Per informazioni aggiuntive consulta le pagine finali.

Inquadra il QR e scopri l'hotel

Hotel Aphea Village

★★★☆☆ - **Creta, Chania (Kolymbari)**

TripAdvisor Traveller Rating
basato su **86 recensioni**, Dicembre 2025

ESCLUSIVA MERCATO ITALIANO

LA PAROLA AI CONTROLLER 4/6

Paesaggio	4/5	**Cultura**	1/5 (5)
Mare	4/5	**Notte**	1/5 (5)

- ✓ **Ideale per gruppetti fino a 5 amici**
- ✓ **Ottima location per scoprire le incantevoli spiagge a ovest**

Piccolo complesso di funzionali appartamenti abbarbicato sulla brulla collinetta che sovrasta Kolymbari, da cui godere di una **panoramica vista mare** dalle aree comuni e da alcune tipologie di camere, per iniziare al meglio la giornata. Le unità sono curate e funzionali, in grado di ospitare fino a 5 amici che cercano una vacanza indipendente e in un'area tranquilla, a meno di 25 km dall'incantevole Chania. Kolymbari è un piccolo centro turistico sulla costa nord-occidentale, con una lunga spiaggia chiusa da un minuscolo porticciolo, ed è un ottimo punto di partenza per scoprire un'infinità di bellezze. Cominciate esplorando l'ampia gamma di tradizioni culinarie cretesi nelle taverne del lungomare, prima fra tutte l'ottima Taverna Argentina, famosa per la vista sul porto e per il suo pesce freschissimo. Dirigetevi poi appena 3 km a nord verso l'affascinante Monastero di Gonia, costruito nel XVII secolo in una location unica, circondato da una florida vegetazione e con una vista davvero magnifica. Percorrendo la costa verso est giungerete, invece, a Chania in appena una mezz'ora d'auto, per una visita culturale o solo per un aperitivo chic, per un po' di shopping o per un'eccellente cena con vista sul porto. Imperdibili, infine, le baie più belle dell'area ovest di Creta. Balos, regina assoluta di questa parte dell'isola, con la sua laguna dai colori mozzafiato, è un vero e proprio must! Non è da meno anche Elafonissi, più a sud, con un litorale dai colori rosati che non può che lasciare senza fiato.

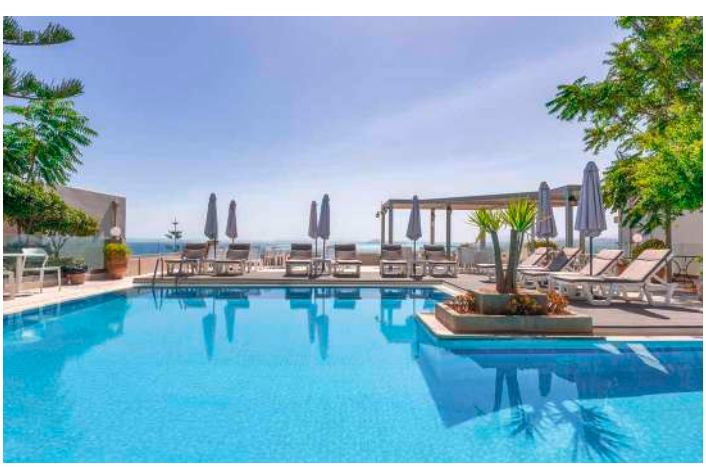

DOVE SIAMO Kolymbari, a 200 m dal centro, 450 dalla spiaggia, 23 km da Chania e 40 dal suo aeroporto, 160 da quello di Heraklion. Fermata bus a 200 m con collegamenti frequenti per Chania.

LA SPIAGGIA quella di Kolymbari, a 450 m, è di sabbia mista a ciottoli, attrezzata con ombrelloni e lettini a pagamento (teli mare disponibili in hotel).

GLI APPARTAMENTI 30 appartamenti bilocali (40 m^2) o trilocali (60 m^2) con zona giorno e rispettivamente una o due camere, servizi privati, asciugacapelli, TV satellitare, aria condizionata, cassetta di sicurezza, angolo cottura con minifrigo, connessione Wi-Fi e terrazza o balcone. I bilocali, con vista giardino o mare, possono ospitare fino a 4 occupanti, mentre i trilocali fino a 5. Cambio biancheria da letto e da bagno 2 volte a settimana.

RISTORANTI E BAR un ristorante e un bar.

SERVIZI una piscina con lettini e ombrelloni a disposizione (teli mare disponibili in hotel). Parcheggio e connessione Wi-Fi gratuita anche nelle aree comuni. A pagamento, servizio medico (su richiesta) e noleggio biciclette.

Appartamenti

5 Amici insieme

Wi-Fi gratis in camera

Noleggio auto

Esperienze da vivere
(vedi pag 124-125)

appartamento trilocale vista mare

DA SAPERE

SISTEMAZIONI POSSIBILI: bilocale vista giardino e vista mare, bilocale family vista mare, trilocale vista mare

TRATTAMENTI POSSIBILI: solo pernottamento

Eden Viaggi ti offre molteplici soluzioni per la pianificazione del tuo viaggio, in tutti i suoi aspetti: più di 20 aeroporti da cui partire, libertà nella scelta del bagaglio e possibili combinazioni di soggiorno da 2 a 99 notti.

Per informazioni aggiuntive consulta le pagine finali.

Inquadra il QR e scopri l'hotel

Hotel Labyrinth

★★☆☆☆ - **Creta, Georgioupolis**

LA PAROLA AI CONTROLLER 4/6

Paesaggio	5/5	**Cultura**	1/5 (5)
Mare	4/5	**Notte**	3/5 (5)

- **Posizione strategica a Georgioupolis, a pochi passi dalla lunga spiaggia sabbiosa e vicino a località turistiche della zona**
- **Accoglienza semplice e moderna, rimodernata nel 2025 nelle parti comuni**

All'Hotel Labyrinth di Georgioupolis, tutto sembra progettato per far respirare un nuovo ritmo: più lento, più leggero, più tuo. È il tipo di luogo in cui arrivi e senti immediatamente di aver staccato, grazie all'atmosfera rilassata, agli spazi curati e a un'accoglienza che sa essere presente senza mai diventare invadente. La posizione è uno dei suoi punti di forza: a pochi passi dalla **lunghissima spiaggia di sabbia di Georgioupolis**, un litorale che alterna onde morbide, colori intensi e ampi spazi dove ognuno trova il proprio angolo di tranquillità. Da qui è semplice esplorare tutta la zona: il piccolo villaggio con le sue taverne, il celebre ponte che porta alla cappella di San Nicola, le colline verdi che fanno da cornice e la vicinanza a interessanti mete come il Lago di Kournas e la vivace Rethymno. Il Labyrinth è la scelta ideale se cerchi un soggiorno che unisca **comfort, semplicità moderna e una dimensione autentica**, quella che solo Creta sa offrire. Le camere sono pensate per far sentire subito a proprio agio, gli spazi comuni richiamano una convivialità spontanea, la piscina diventa il punto perfetto per una pausa tra un'escursione e l'altra. Tutto è armonizzato in modo naturale, senza eccessi, con quella piacevole sensazione di "casa lontano da casa". Che tu voglia vivere il mare, immergerti nella cultura cretese o semplicemente rallentare la corsa quotidiana, questo hotel offre la base ideale: **pratico, accogliente, ben posizionato e con un'anima che conquista senza bisogno di effetti speciali**. Un posto che non devi interpretare: ti basta viverlo.

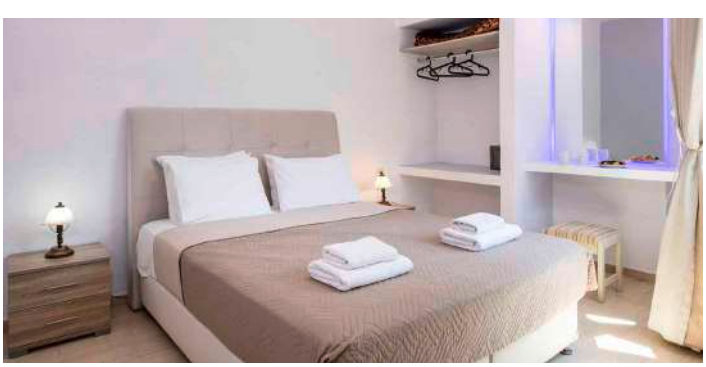

TripAdvisor Traveller Rating
basato su **44 recensioni**, Dicembre 2025

NOVITÀ

Appartamenti

4 Amici insieme

Wi-Fi gratis in camera

Esperienze da vivere
(vedi pag 124-125)

DOVE SIAMO Georgioupolis, a 250 m dalla spiaggia di sabbia, a 200 dal centro località, 40 km da Chania città, 32 da Rethymno, 45 dall'aeroporto di Chania e ca. 105 da quello di Heraklion. Fermata del bus a 20 m.

LA SPIAGGIA la spiaggia di sabbia dista 250 m, attrezzata con lettini e ombrelloni a pagamento.

LE CAMERE 24 unità tra camere standard e studio (22 m²), trilocali (2 camere da letto e di 40 m²), con servizi privati, asciugacapelli, TV satellitare, minifrigo, cassetta di sicurezza, Wi-Fi gratuito, balcone o terrazzo. A pagamento: aria condizionata. Gli studio e gli appartamenti dispongono di angolo cottura attrezzato.

RISTORANTI E BAR un ristorante dove viene servita la colazione, un bar alla piscina.

SERVIZI una piccola zona piscina con utilizzo di lettini e ombrelloni (disponibili teli mare), Wi-Fi gratuito nelle aree comuni.

DA SAPERE

SISTEMAZIONI POSSIBILI: camera standard, studio standard, trilocale

TRATTAMENTI POSSIBILI: solo pernottamento, pernottamento e prima colazione

Eden Viaggi ti offre molteplici soluzioni per la pianificazione del tuo viaggio, in tutti i suoi aspetti: più di 20 aeroporti da cui partire, libertà nella scelta del bagaglio e possibili combinazioni di soggiorno da 2 a 99 notti.

Per informazioni aggiuntive consulta le pagine finali.

Inquadra il QR e scopri l'hotel

Hotel Oasis

★★★☆☆ - **Creta, Chania (Chania Città)**

LA PAROLA AI CONTROLLER 4/6

Paesaggio	3/5	**Cultura**	1/5 (5)
Mare	4/5	**Notte**	1/5

✓ **Hotel dal passato storico, per respirare un'atmosfera d'altri tempi**

L'hotel affonda le sue radici storiche nel XVI secolo, quando l'edificio che compone **il nucleo originale fu costruito dai veneziani e poi modificato come residenza per un pascià turco**. Trasformato in hotel in tempi moderni, l'antica struttura è stata ampliata da altri 2 edifici, oggi immersi in un rigoglioso giardino di palme ed agrumi e ricorda quasi una nostrana masseria. Le camere sono semplici e funzionali e quelle arredate in stile tradizionale ricordano il fascino d'un tempo. Situato in una tranquilla area del primo entroterra, è la soluzione giusta per chi cerca una buona base d'appoggio per girare l'isola, approfittando del noleggio auto che Eden consiglia caldamente per essere liberi e indipendenti. Da qui, infatti, potrete raggiungere facilmente le meravigliose spiagge di Balos ed Elafonissi, agli estremi occidentali dell'isola, dai paesaggi e colori quasi caraibici. La sera perdetevi nella magica atmosfera della città di Chania, con il suo pittoresco porticciolo e il suo animato quartiere veneziano che lo circonda.

DOVE SIAMO Chania, a 3 km dalla spiaggia, 2,5 dal centro di Chania, 25 km dall'aeroporto di Chania e 140 da quello di Heraklion. Fermata bus a 100 m.

LA SPIAGGIA sabbiosa, attrezzata con lettini e ombrelloni a pagamento (teli mare non disponibili).

LE CAMERE 47 camere di stile tradizionale (25 m²) o moderno (17 m²), con servizi privati, aria condizionata, telefono, radio, TV satellitare, frigo, Wi-Fi e terrazza o balcone. A pagamento, cassetta di sicurezza presso la reception.

RISTORANTI E BAR ristorante con servizio a buffet per la colazione e un bar in piscina.

TripAdvisor Traveller Rating
basato su **89 recensioni**, Dicembre 2025

ESCLUSIVA MERCATO ITALIANO

SERVIZI una piscina con lettini e ombrelloni a disposizione (teli mare non disponibili). Wi-Fi gratuito anche nelle aree comuni, parcheggio, sala TV e parcheggio. A pagamento, noleggio biciclette.

Wi-Fi gratis in camera

Noleggio auto

Esperienze da vivere
(vedi pag 124-125)

DA SAPERE
SISTEMAZIONI POSSIBILI: camera standard, camera in edificio tradizionale
TRATTAMENTI POSSIBILI: pernottamento e prima colazione

Eden Viaggi ti offre molteplici soluzioni per la pianificazione del tuo viaggio, in tutti i suoi aspetti: più di 20 aeroporti da cui partire, libertà nella scelta del bagaglio e possibili combinazioni di soggiorno da 2 a 99 notti.
Per informazioni aggiuntive consulta le pagine finali.

Inquadra il QR e scopri l'hotel

Appartamenti Matzi

★★★☆☆ - **Creta, Chania (Gerani)**

TripAdvisor Traveller Rating
basato su **78 recensioni**, Dicembre 2025

ESCLUSIVA MERCATO ITALIANO

LA PAROLA AI CONTROLLER 4/6

Paesaggio	4/5	**Cultura**	1/5 (5)
Mare	3/5	**Notte**	1/5

✓ Per una vacanza in riva al mare

Piacevole complesso di studio e appartamenti, curati e ben tenuti, ideali anche per piccoli gruppi di amici che cercano una vacanza libera da vincoli e indipendente. La proprietà è immersa in un bel giardino, al cui termine si snoda la lunga spiaggia di Gerani. Imperdibile qualche incursione serale a Chania, bellissima e vivace.

Appartamenti

4 Amici insieme

Noleggio auto

Esperienze da vivere
(vedi pag 124-125)

DOVE SIAMO Gerani, direttamente sulla spiaggia, 400 dal centro, 13 km da Chania e 29 dal suo aeroporto. Fermata bus a 200 m.

LA SPIAGGIA direttamente sulla spiaggia di sabbia mista a ciottoli e non attrezzata.

GLI APPARTAMENTI 23 studio (35 m²) e appartamenti (45 m², max 4 adulti) disposti su 2 piani con servizi privati, asciugacapelli, TV satellitare, connessione Wi-Fi, angolo cottura con minifrigo e terrazza o balcone vista mare laterale. A pagamento, aria condizionata e cassetta di sicurezza. Sono disponibili, con supplemento, studio vista mare e appartamenti vista mare laterale o vista mare. Cambio biancheria da letto e da bagno 1 volta a settimana (cambio extra a pagamento).

SERVIZI una piscina con lettini e ombrelloni a disposizione (teli mare disponibili a pagamento). Parcheggio e connessione Wi-Fi. A pagamento, servizio medico (su richiesta) e noleggio bici.

DA SAPERE

SISTEMAZIONI POSSIBILI: studio vista mare laterale e vista mare, bilocale vista mare laterale e vista mare

TRATTAMENTI POSSIBILI: solo pernottamento

Eden Viaggi ti offre molteplici soluzioni per la pianificazione del tuo viaggio, in tutti i suoi aspetti: più di 20 aeroporti da cui partire, libertà nella scelta del bagaglio e possibili combinazioni di soggiorno da 2 a 99 notti.
Per informazioni aggiuntive consulta le pagine finali.

Inquadra il QR e scopri l'hotel

Hotel Gerona Mare

★★★☆☆ - **Creta, Chania (Gerani)**

TripAdvisor Traveller Rating
basato su **18 recensioni**, Dicembre 2025

ESCLUSIVA MERCATO ITALIANO

LA PAROLA AI CONTROLLER 4/6

Paesaggio	4/5	**Cultura**	1/5 (5)
Mare	3/5	**Notte**	1/5

✓ **Un pratico punto d'appoggio per esplorare i dintorni di Chania**

Gradevoli studio e appartamenti, ampi e ideali per accogliere fino a 4 occupanti. Il punto di forza è sicuramente la **posizione a due passi dalla spiaggia** di Gerani, una tranquilla località sulla costa nordoccidentale di Creta. Noleggiando dall'Italia un'auto proposta da Eden sarà molto agevole spostarsi in lungo e in largo, raggiungendo le celebri spiagge di Balos ed Elafonissi dai colori caraibici e la splendida Chania, perfetta per un aperitivo al tramonto seguita da una gustosa cena nelle tante taverne.

Appartamenti

4 Amici insieme

Noleggio auto

Esperienze da vivere
(vedi pag 124-125)

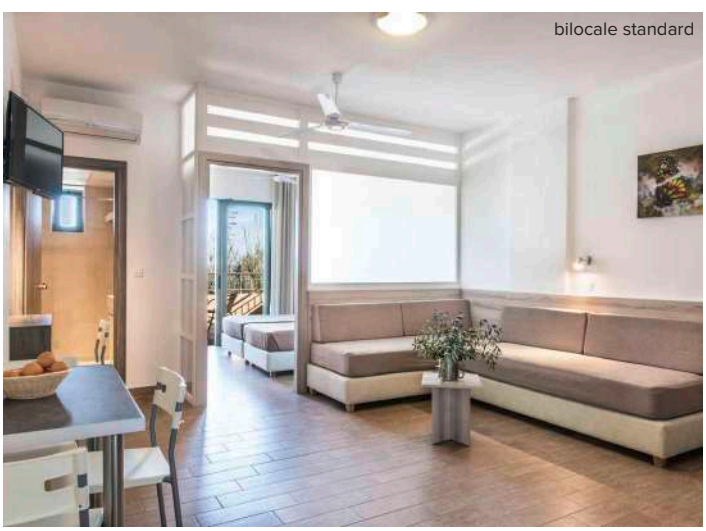

bilocale standard

DOVE SIAMO Gerani, a 80 m dalla spiaggia, 600 dal centro, 15 km da Chania e 33 dal suo aeroporto.

LA SPIAGGIA a 80 m, di sabbia mista a ciottoli e non attrezzata.

GLI APPARTAMENTI 17 studio e appartamenti con servizi privati, asciugacapelli, aria condizionata, ventilatore, TV satellitare, angolo cottura con minifrigo e terrazza o balcone. Cambio lenzuola e asciugamani 1 volta a settimana. Sono disponibili, con supplemento, studio standard e appartamenti (questi ultimi in grado di ospitare fino a 4 adulti).

SERVIZI una piscina con area separata per bambini con lettini e ombrelloni a disposizione (teli mare disponibili). Parcheggio e connessione Wi-Fi. A pagamento, noleggio biciclette.

DA SAPERE

SISTEMAZIONI POSSIBILI: studio economy e standard, bilocale standard

TRATTAMENTI POSSIBILI: solo pernottamento

Eden Viaggi ti offre molteplici soluzioni per la pianificazione del tuo viaggio, in tutti i suoi aspetti: più di 20 aeroporti da cui partire, libertà nella scelta del bagaglio e possibili combinazioni di soggiorno da 2 a 99 notti.

Per informazioni aggiuntive consulta le pagine finali.

Inquadra il QR e scopri l'hotel

Kiani Beach Resort

★★★★★ - Creta, Chania (Kiani Beach/Kalyves)

LA PAROLA AI CONTROLLER 6/6

Paesaggio	4/5	Cultura	1/5 (5)
Mare	5/5	Notte	3/5

✓ Qualità e posizione eccellente per una vacanza al top

Ottimo 5 stelle di recente costruzione, direttamente sulla spiaggia, **caratterizzato da un approccio eco friendly** che gli ha consentito nel corso degli anni di ottenere l'ambita certificazione Green Key della Foundation for Environmental Education. La struttura dispone di camere molto ben arredate e ampie maisonette ed è ideale per chi è in cerca di relax in un ambiente di prima qualità. Ci troviamo a Kiani Akti, piccola e tranquilla località turistica sulla costa occidentale di Creta, dove dedicarsi alla tintarella sull'omonima spiaggia, premiata con Bandiera Blu. Dalla sua bella terrazza ristorante potrete ammirare gli intensi colori del Mar Mediterraneo. Le immediate vicinanze dell'hotel non offrono grossi svaghi serali e notturni, fatta eccezione per qualche ristorantino tipico. Per trovare locali e discoteche bisogna raggiungere la splendida Chania, a 16 km, con il suo suggestivo porto antico in stile veneziano. Qualora desideraste invece esplorare un po' i dintorni, Eden ricorda che l'interessante sito archeologico di Aptera, dove ammirare rovine romane e bizantine, si trova ad appena 7 km.

DOVE SIAMO Kiani Akti (Kalyves), direttamente sulla spiaggia, a 1,7 km dal centro, 7 km dal sito archeologico di Aptera, 16 da Chania, 25 dall'aeroporto di Chania, 45 da Rethymnon e 128 dall'aeroporto di Heraklion. Fermata bus a 100 m con collegamenti diretti per il centro di Chania.

LA SPIAGGIA spiaggia di sabbia mista a ciottoli con lettini e ombrelloni a disposizione degli ospiti (teli mare disponibili gratuitamente).

LE CAMERE 247 camere (25 m^2) distribuite in 2 edifici di 3 piani, con servizi privati, asciugacapelli, aria condizionata, telefono, TV satellitare con canale italiano, connessione Wi-Fi gratuita, cassetta di siscurezza, minifrigo e balcone o veranda. Sono disponibili, con supplemento, camere vista mare e maisonette (43 m^2), in grado di ospitare un massimo di 4 adulti e 2 bambini.

RISTORANTI E BAR 2 ristoranti con servizio a buffet e 2 bar di cui 1 presso la spiaggia e 1 presso la piscina.

SERVIZI 2 piscine con area dedicata per i bambini, con lettini, ombrelloni e teli mare a disposizione in piscina, piscina interna riscaldata (per i periodi di maggio e settembre/ottobre), 2 aree giochi, parcheggio e connessione Wi-Fi gratuita nelle aree comuni. A pagamento, biliardo, centro massaggi, bagno turco e hammam.

TripAdvisor Traveller Rating
basato su **4869 recensioni**, Dicembre 2025

SPORT palestra, ping-pong, canoa, calcetto, volley, aquagym e bocce. A pagamento, campo da tennis.

SPECIALE TUTTO INCLUSO
- colazione, pranzo e cena a buffet presso il ristorante Symposium
- consumo illimitato di acqua, cafffè americano, tè, soft drink e alcolici locali h 11-23
- snack dolci e salati presso il beach bar e pool bar h. 11-23

4 Amici insieme

Wi-Fi gratis in camera

Noleggio auto

Esperienze da vivere
(vedi pag 124-125)

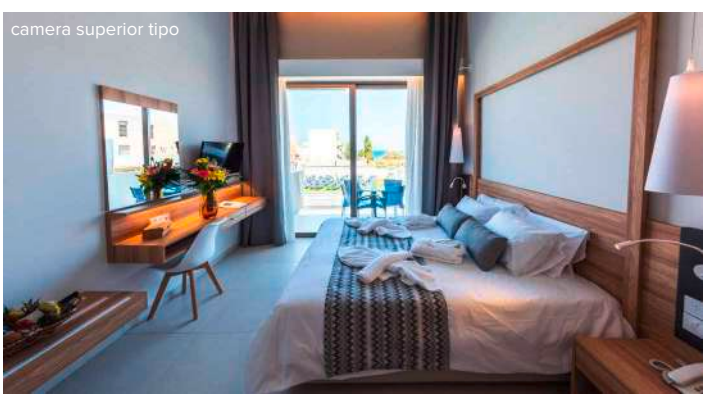
camera superior tipo

DA SAPERE

SISTEMAZIONI POSSIBILI: camera superior, family vista giardino, superior family vista mare, maisonette

TRATTAMENTI POSSIBILI: tutto incluso, tutto incluso plus

Eden Viaggi ti offre molteplici soluzioni per la pianificazione del tuo viaggio, in tutti i suoi aspetti: più di 20 aeroporti da cui partire, libertà nella scelta del bagaglio e possibili combinazioni di soggiorno da 2 a 99 notti.
Per informazioni aggiuntive consulta le pagine finali.

Inquadra il QR e scopri l'hotel

Hotel Kalyves Beach

★★★★☆ - Creta, Chania (Kalyves)

TripAdvisor Traveller Rating
basato su **2447 recensioni**, Dicembre 2025

ESCLUSIVA MERCATO ITALIANO

LA PAROLA AI CONTROLLER 4/6

Paesaggio	4/5	**Cultura**	1/5 (5)
Mare	5/5	**Notte**	3/5

✓ **Direttamente sulla lunga spiaggia di Kalyves**

Grazioso hotel con camere da poco ristrutturate e piacevoli aree comuni. Si distingue per la sua **eccezionale posizione in prima linea sulla bella,** lunga e profonda **spiaggia di sabbia di Kalyves** (Bandiera Blu), con lettini e ombrelloni a disposizione dei clienti. Davvero suggestiva ed originale la terrazza dell'hotel. I tavolini del ristorante hanno una rilassante vista sull'acqua che scorre fino al mare, talvolta l'hotel organizza piacevoli serate di musica dal vivo. Ci troviamo a pochi passi dal centro di Kalyves, un villaggio che ha saputo mantenere l'atmosfera e la qualità di vita di un tempo e che gode di ben quattro chilometri di spiaggia, sui quali rigenerarsi con suggestive passeggiate al tramonto! A pochi minuti d'auto si trova anche la graziosa Vamos, ad appena 7 km, un paesino di case tradizionali arroccato sulla collinetta che conserva resti della dominazione turca.

DOVE SIAMO Kalyves, direttamente sulla spiaggia, a 50 m dal centro, 16 km da Chania, 30 dall'aeroporto di Chania e 135 dall'aeroporto di Heraklion. Fermata bus a 50 m con collegamenti diretti per Chania.

LA SPIAGGIA sabbiosa con lettini e ombrelloni gratuiti a disposizione dei clienti.

LE CAMERE 100 camere dotate di terrazza o balcone, servizi privati con asciugacapelli, TV satellitare, minifrigo, aria condizionata, ventilatore, telefono, bollitore e connessione Wi-Fi gratuita. A pagamento, cassetta di sicurezza. Disponibili, con supplemento, camere vista mare laterale e frontale.

RISTORANTI E BAR un ristorante e bar in piscina. I clienti con la mezza pensione avranno a disposizione tanti pasti quante le notti di soggiorni, spendibili liberamente per pranzo o cena, avvisando la reception con un giorno di anticipo.

SERVIZI 3 piscine esterne, di cui 1 per bambini, e una interna attrezzate con ombrelloni, lettini e teli mare a disposizione. Sala TV, connessione Wi-Fi nelle aree comuni, area giochi per bambini e parcheggio. A pagamento, massaggi, sauna, idromassaggio, servizio medico (su richiesta) e biliardo. L'hotel organizza due serate tematiche di intrattenimento, tra cui una serata di musica e balli cretesi.

SPORT palestra e ping pong.

SUPPLEMENTO TUTTO INCLUSO
- colazione, pranzo e cena a buffet presso il ristorante
- consumo di acqua, soft drink, birra e vino locali, bevande alcoliche locali, caffè americano e tè (h 11-23) al bar della piscina
- snack e gelato sfuso (h 11-12 e 16-17) al bar della piscina

Mezza pensione libera

Wi-Fi gratis in camera

Noleggio auto

Esperienze da vivere
(vedi pag 124-125)

camera vista mare

DA SAPERE
SISTEMAZIONI POSSIBILI: camera standard, vista mare laterale, vista mare
TRATTAMENTI POSSIBILI: mezza pensione, tutto incluso, tutto incluso plus

Eden Viaggi ti offre molteplici soluzioni per la pianificazione del tuo viaggio, in tutti i suoi aspetti: più di 20 aeroporti da cui partire, libertà nella scelta del bagaglio e possibili combinazioni di soggiorno da 2 a 99 notti.
Per informazioni aggiuntive consulta le pagine finali.

Inquadra il QR e scopri l'hotel

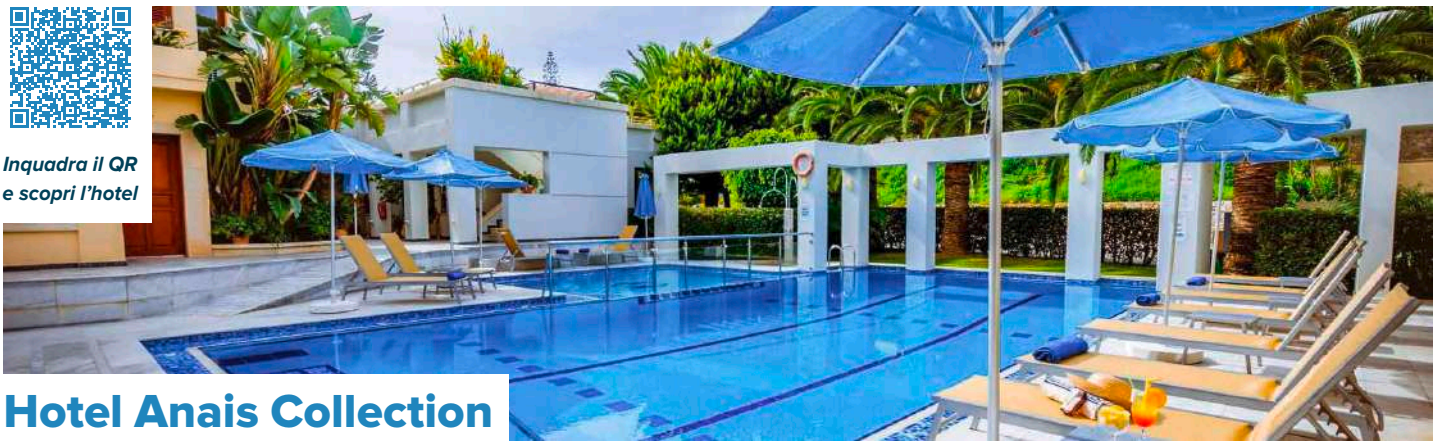

Hotel Anais Collection

★★★☆☆ - **Creta, Chania (Chrissi Akti)**

TripAdvisor Traveller Rating
basato su **139 recensioni**, Dicembre 2025

ESCLUSIVA MERCATO ITALIANO

LA PAROLA AI CONTROLLER 5/6

Paesaggio	4/5	**Cultura**	1/5 (5)
Mare	4/5	**Notte**	1/5 (5)

- ✓ **Perfetto per il totale relax in un'atmosfera internazionale**
- ✓ **Nella bella baia di Chania e alle porte del suo grazioso centro**

Gradevole complesso rinnovato nel 2019 costituito da studio, appartamenti bilocali e suite per accontentare tutte le esigenze, anche quelle di piccoli gruppi di amici che vogliono soggiornare insieme. Le unità sono arredate in stile classico e funzionale, per garantire la massima flessibilità di una vacanza indipendente. Immerse in un bel giardino, le sistemazioni dispongono di due piscine in cui trovare refrigerio nelle giornate più calde benché il complesso si trovi a soli 300 metri dalla baia di Chryssi Akti, la tranquilla area balneare e turistica alle porte di Chania. Con il pratico noleggio di un mezzo proposto da Eden (o anche a piedi per gli amanti delle lunghe passeggiate) potrete raggiungere questa vivace cittadina, la cui parte antica di stampo veneziano è caratterizzata da stretti vicoli su cui si affacciano botteghe artigiane e dal suggestivo faro raggiungibile camminando praticamente a pelo d'acqua tra antiche mura di protezione. Imperdibile al tramonto!

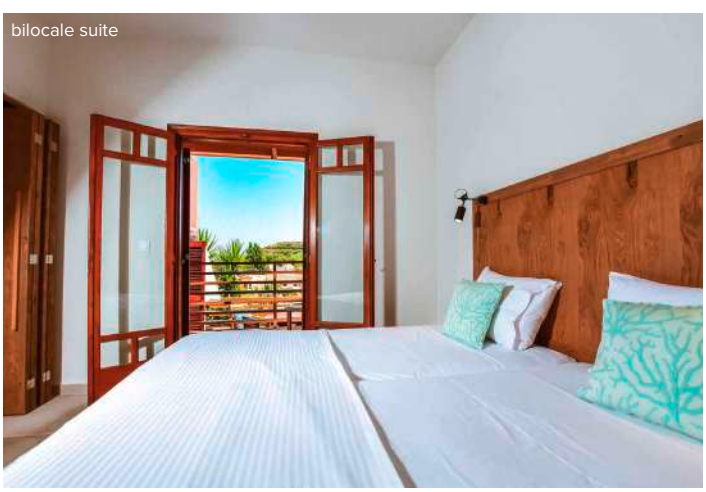
bilocale suite

DOVE SIAMO Chania, nell'area di Chryssi Akti, a 300 m dalla spiaggia, 3 km da Chania, 17 dal suo aeroporto e 156 da quello di Heraklion. Fermata bus di fronte all'hotel.

LA SPIAGGIA a 300 m, sabbiosa e attrezzata con lettini e ombrelloni a pagamento (teli mare disponibili in hotel a pagamento).

GLI APPARTAMENTI 77 unità disposte su 2 piani, suddivise in studio (25 m²), appartamenti bilocali standard o family (35-50 m²) e suite bilocali (34-42 m²) con servizi privati, asciugacapelli, TV, aria condizionata, frigo media grandezza, telefono, angolo cottura, cassetta di sicurezza, connessione Wi-Fi e terrazza o balcone. Appartamenti e suite possono ospitare fino a 4 occupanti e dispongono di zona giorno e camera da letto separata. Cambio biancheria da letto e da bagno 3 volte a settimana.

RISTORANTI E BAR un ristorante e 2 bar.

SERVIZI 2 piscine con area separata per bambini, con lettini e ombrelloni a disposizione (teli mare a pagamento). Parcheggio, connessione Wi-Fi anche nelle aree comuni. A pagamento, massaggi, biliardo e servizio medico (su richiesta).

SPORT palestra.

Appartamenti

4 Amici insieme

Wi-Fi gratis in camera

Noleggio auto

Esperienze da vivere
(vedi pag 124-125)

DA SAPERE

SISTEMAZIONI POSSIBILI: studio classic, bilocale, bilocale family, bilocale suite

TRATTAMENTI POSSIBILI: solo pernottamento, pernottamento e prima colazione, mezza pensione

Eden Viaggi ti offre molteplici soluzioni per la pianificazione del tuo viaggio, in tutti i suoi aspetti: più di 20 aeroporti da cui partire, libertà nella scelta del bagaglio e possibili combinazioni di soggiorno da 2 a 99 notti.
Per informazioni aggiuntive consulta le pagine finali.

Inquadra il QR e scopri l'hotel

Hotel Athina Beach

★★★☆☆ - **Creta, Chania (Kato Daratso)**

LA PAROLA AI CONTROLLER 5/6

Paesaggio	4/5	**Cultura**	1/5 (5)
Mare	4/5	**Notte**	2/5

✓ **Un ottimo punto d'appoggio appena fuori Chania**

Piccola proprietà situata a Kato Daratso, una piacevole località turistica a ovest di Chania che offre belle spiagge sabbiose, un mare cristallino e tutto il necessario per una vacanza balneare tranquilla. **Le unità**, studio e appartamenti che possono ospitare anche 4 adulti, **sono di ampie dimensioni, ben arredate e funzionali** per garantire la massima autonomia senza vincoli alberghieri, anche se con un piccolo supplemento potrete richiedere la colazione. Il complesso è ottimamente posizionato per raggiungere facilmente la grande spiaggia di Agioi Apostoloi e le due baie più piccole racchiuse dalla frastagliata costa, che prendono il nome dalla bianchissima chiesetta costruita sul promontorio. Eden suggerisce ai più curiosi di noleggiare fin dall'Italia un'auto con cui esplorare i dintorni e raggiungere naturalmente Chania, gioiellino veneziano perfetto per momenti di svago diurno e serale.

DOVE SIAMO Kato Daratso, nell'area turistica, a 350 m dalla spiaggia, 4 km da Chania, 18 dal suo aeroporto e 145 da quello di Heraklion. Fermata bus a 200 m con collegamenti frequenti per Chania.

LA SPIAGGIA a 350 m, di sabbia e attrezzata con lettini e ombrelloni a pagamento (teli mare disponibili in hotel).

LE CAMERE 26 studio (25 m² standard o posizionati a un livello inferiore) e appartamenti (45 m² standard o posizionati a un livello inferiore, max 4 adulti) disposti in un edificio di 2 piani con servizi privati, asciugacapelli, aria condizionata, TV satellitare, minifrigo, angolo cottura attrezzato, connessione Wi-Fi e terrazza o balcone. A pagamento, cassetta di sicurezza. Cambio biancheria da letto e da bagno 2 volte a settimana.

TripAdvisor Traveller Rating
basato su **108 recensioni**, Dicembre 2025

Appartamenti

4 Amici insieme

Wi-Fi gratis in camera

Noleggio auto

RISTORANTI E BAR sala colazione e un bar.

SERVIZI una piscina con area separata per bambini con lettini, ombrelloni e teli mare a disposizione. Parcheggio e connessione Wi-Fi. A pagamento, servizio medico (su richiesta) e lavanderia.

studio standard vista giardino

DA SAPERE

SISTEMAZIONI POSSIBILI: studio e bilocale standard o livello inferiore

TRATTAMENTI POSSIBILI: solo pernottamento, pernottamento e prima colazione

Eden Viaggi ti offre molteplici soluzioni per la pianificazione del tuo viaggio, in tutti i suoi aspetti: più di 20 aeroporti da cui partire, libertà nella scelta del bagaglio e possibili combinazioni di soggiorno da 3 a 99 notti.

Per informazioni aggiuntive consulta le pagine finali.

KOS E KALYMNOS

TRA BENESSERE E AVVENTURA

TRAVEL VIBES

Kos ti accoglie con spiagge dorate e vivaci atmosfere, mentre Kalymnos è il regno dei climber e delle tradizioni marinare. Due isole, due anime, un'unica emozione.

TEMPERATURE

	GEN	FEB	MAR	APR	MAG	GIU	LUG	AGO	SET	OTT	NOV	DIC
max	-	-	-	-	24°	29°	32°	31°	28°	24°	-	-
min	-	-	-	-	17°	21°	23°	23°	21°	18°	-	-

PROSSIMA FERMATA:

KOS E KALYMNOS

Comincia a esplorare le località principali e preparati a scattare una foto dietro l'altra.

KEFALOS

Se pensi di conoscere Kos, la penisola di Kefalos ti farà ricredere. Dimentica i centri affollati: qui, all'estremità occidentale dell'isola, il paesaggio si apre e la natura detta le regole, regalando scenari di una bellezza unica e spettacolare. Arroccato su una collina, il nucleo storico di Kefalos conserva il fascino della Grecia più autentica, con mulini a vento e vicoli da cui si domina il golfo di Kamari, una distesa impressionante di sabbia e acque cristalline. Ma il vero colpo di scena ti aspetta scendendo in spiaggia, precisamente ad Agios Stefanos. Qui, non dovrai scegliere tra mare e cultura: potrai letteralmente stendere l'asciugamano a due passi dai resti di antiche basiliche paleocristiane e nuotare tra colonne millenarie lambite dalle onde. A completare questo quadro incredibile, proprio di fronte alla riva, sorge Kastri, un pittoresco isolotto roccioso sormontato da una minuscola chiesetta bianca e azzurra. Nuotare fino all'isolotto per arrampicarsi e suonare la piccola campana è il rito immancabile di ogni viaggiatore che si rispetti, un'avventura divertente e memorabile. Verso sera, la baia cambia completamente volto. L'atmosfera si fa intima e rilassata, il vento cala e il sole accende il mare di riflessi color rame. È il momento di abbandonare l'orologio e sedersi a un tavolo di legno in una delle caratteristiche taverne di pesce direttamente sulla sabbia. Assaggia il pescato del giorno accompagnato da un bicchiere di vino fresco e lasciati cullare dal rumore della risacca: la vera essenza di Kos è tutta qui.

KOS

Kos è sicuramente l'isola più eccentrica del Dodecaneso, in grado di accogliere qualsiasi tipo di viaggiatore. È una destinazione che vi affascinerà per le lunghe coste bagnate da un mare turchese e le baie nascoste, ma anche per le tante testimonianze del passato e una vivace vita notturna. Il centro storico di Kos città è senza dubbio il luogo cardine dell'isola, perfetto per chi vuole lasciarsi ispirare dalla cultura che aleggia nell'aria percorrendo le stradine di ciottoli, nei luoghi dove Ippocrate, secondo la leggenda, insegnava la medicina ai suoi allievi e studiava sotto il famoso platano, considerato l'albero più antico d'Europa. In città trovate anche numerosi siti culturali, come moschee turche, minareti, templi e scavi archeologici. Concedetevi inoltre una rigenerante passeggiata sul lungomare, costellato di palme e pescherecci ormeggiati, che conduce al porto e al suggestivo Castello dei Cavalieri. La spiaggia della città è meravigliosa e premiata con bandiera blu. Da non perdere il mercato centrale, dove acquistare spezie per lo tzatziki, tè della vicina Turchia e olio e miele, due dei prodotti più rappresentativi dell'eccellenza gastronomica isolana. Anche chi è alla ricerca di vita sociale non resterà deluso: non mancano tanti chiassosi bar affollati da giovani provenienti da tutta Europa, essendo questa la località più vivace dell'isola. E se in passato le vie di Kos erano note per il divertimento solo dei giovanissimi, in questi ultimi anni il trend è cambiato e sono sempre più frequenti i locali glamour, ideali anche per le coppie in cerca di ambienti più chic e con musica lounge. Tra questi, per un Happy Hour a 5* condito da una vista panoramica dal rooftop di un hotel, vi consigliamo il Red Sky Bar. Per un aperitivo meno ricercato, invece, vi consigliamo il Sitar, con i suoi ottimi cocktail e un'atmosfera lounge. Poco distante dal porto trovate anche il rinomato Avra Lounge Bar, direttamente sulla spiaggia. Assaporate inoltre i piatti della tradizione presso le numerose taverne sul lungomare e nelle viuzze del centro. In particolare, Eden vi consiglia il Salt&Pepper, dove troverete un ambiente familiare e una cucina autentica e casereccia, e il ristorante Avli, per una cena a base di specialità greche condita da una delle viste più belle dell'intero Egeo. Buonissimo anche il By Thalia, una tipica taverna greca specializzata in mezedes. Per il dopo cena, fra i più gettonati c'è il Mylos, un vecchio mulino a vento sulla spiaggia riconvertito in beach bar con ottima musica e clientela selezionata, diventato uno dei locali più "in" di Kos. Se invece siete in cerca di una serata più frizzante, il locale giusto è il Tarzan Beach.

Per gli amanti della storia e dell'archeologia, imperdibile l'Asklepieion, uno dei tre santuari medici più importanti della Grecia antica, e il platano di Ippocrate.

kos città

MARMARI

La spiaggia di sabbia chiara di Marmari è in assoluto una delle più belle e ampie di Kos, ideale per gli amanti delle lunghe passeggiate ma anche dei più svariati sport acquatici. Da qui potete ammirare l'antistante isola di Pserimos, che rende protette e calme le acque di questo tratto di mare. Trovandovi proprio a metà strada tra Kos città e le meravigliose spiagge di Kefalos, da Marmari potete spingervi verso l'esplorazione dell'isola in lungo e in largo. Per un momento naturalistico, visitate il vicino lago salato dove è possibile fare passeggiate a cavallo e, con un po' di fortuna, durante le stagioni migratorie, avvistare egrette, aironi e fenicotteri rosa. Per la sera, Eden vi consiglia di spostarvi in località più animate, fra le quali spicca sicuramente Kos città.

PSALIDI

Psalidi è la proposta ideale per chi vuole coniugare vita di mare di giorno e divertimento la sera. Infatti, Kos città, il cuore pulsante di tutta l'isola, si trova a due passi. Questa zona presenta un litorale perlopiù ghiaioso, all'interno di una cornice molto pittoresca. Particolarmente rinomata per le numerose taverne sul mare, apprezzate da tutti per l'atmosfera e per la freschezza dei piatti. Tra i vari locali che offre questa località, Eden consiglia l'Ammos Beach Bar, ideale anche per gli avventori più esigenti, sia di giorno che di notte.

MASTICHARI

Nel centro della cittadina di Mastichari potete trovare vari negozi, bar e taverne. Se vi trovate da queste parti, approfittatene per salire a bordo di un battello e raggiungere Kalymnos, meglio conosciuta come "l'isola delle spugne". Si trova esattamente di fronte ed è ricca di sorprese.

kardamena

KARDAMENA

A Kardamena la spiaggia è ampia e accogliente e il mare decisamente cristallino, caratteristiche che la rendono molto amata dagli italiani. Ci troviamo più o meno al centro dell'isola di Kos, e da qui si possono raggiungere rapidamente tutte le zone più belle e interessanti. Il consiglio di Eden è quello di dedicare una giornata alla scoperta della vicina isola di Nysiros, che ospita il vulcano più giovane dell'Egeo, raggiungibile con un traghetto direttamente dal porto di Kardamena dopo circa un'ora di navigazione. Attraccherete nel porto principale dell'isola, Mandraki, che vi accoglierà con le sue casette bianche e potrete poi raggiungete la sommità del cratere, situato proprio al centro dell'isola, ammirandone la sua bellezza e particolarità. Gli amanti del trekking potranno poi percorrere i numerosi sentieri tra borghi e monasteri. La sera Kardamena è un centro piuttosto animato in cui la vita si concentra intorno a un paio di viuzze con diversi locali e pub, dove ragazze e ragazzi cercano di attirare i turisti offrendo cocktail a prezzi stracciati e shot di tequila in omaggio. Benché la località non sia al primo posto per la vita notturna, non mancano i beach club dove rimanere fino a tarda notte. Tra questi, Ammos è sicuramente il più frequentato.

TIGAKI

La spiaggia di Tigaki, con la sua sabbia bianca e il mare poco profondo, è una delle più rinomate dell'isola nonché una delle preferite dagli amanti degli sport acquatici. Di sera la vita si concentra lungo la via principale, in cui si susseguono negozi, ristorantini e tipiche taverne che servono squisite prelibatezze locali. Da qui vale la pena raggiungere il lungomare, con i suoi beach bar e i locali in cui sedersi, ascoltare musica e sorseggiare un cocktail in un'atmosfera rilassante ed esclusiva.

Il tramonto più spettacolare dell'isola lo potete immortalare a Zia, una località incastonata sul monte Dikeo, nel centro di Kos. Imperdibile!

LAMBI

Lambi, con le sue dune di sabbia chiara e un fondale dolcemente digradante, è una località molto amata dagli appassionati degli sport acquatici. In questo tratto di costa, infatti, la brezza soffia costantemente ed è anche un piacevole refrigerio durante le calde giornate estive. Oltre a essere ricca di beach bar con musica a tutto volume, locali, negozi e taverne, è anche molto vicina a Kos città, raggiungibile con una breve passeggiata per vivere una notte a base di musica, balli e drink.

KALYMNOS

Kalymnos è un'isola ideale per gli amanti della natura e delle vacanze attive, grazie alla possibilità di praticare numerosi sport acquatici e arrampicate sulle brulle pareti rocciose presenti in tutta l'area. Potrete noleggiare un mezzo per spostarvi più agevolmente e ammirare il suggestivo paesaggio variegato che alterna falesie a strapiombo sul mare a boschi e verdi vallate disseminate da ulivi. **Pothia**, il capoluogo, con il suo pittoresco porticciolo pieno di barche e pescherecci che si alternano a lussuosi yacht è la base d'appoggio perfetta per chi desidera scoprire quest'isola ancora di nicchia. **Kantouni** e i vicini villaggi di **Myrties** e **Armeos** sono invece le località più vivaci di Kalymnos, ma la spiaggia scura e lunga di Kantouni è ottima anche per chi vuole rilassarsi al sole. Tra le mete più suggestive nei paraggi c'è l'isolotto di **Telendos**: è collegato ogni mezz'ora da comodi caicchi e offre paesaggi tra i più caratteristici, oltre a un delizioso piccolo borgo e alla spiaggia di **Hohlaki**. Sull'isola merita una sosta **Emporios**, nella zona nord, in cui potrete sperimentare una tipica taverna greca, come la Captain Kostas, dove gustare dell'ottimo pesce fresco di fronte una suggestiva vista sul mare: sarà un ricordo indelebile della vostra vacanza! Per il resto a Kalymnos non troverete una vita notturna sfrenata ma avrete modo di trascorrere allegre serate tra taverne e bar a bere ouzo e raki, ascoltando musica e chiacchierando con la gente del posto come sono soliti fare i veri viaggiatori.

spiaggia di lambi

kalymnos

COME ARRIVARE

GIORNO DI PARTENZA	AEROPORTO DI PARTENZA	PERIODO DAL - AL	NOTE
venerdì	Milano Malpensa	22/05/26 - 09/10/26	
lunedì, martedì, giovedì, sabato, domenica	Milano Malpensa	02/06/26 - 29/09/26	volo di linea/low cost
venerdì	Bergamo	05/06/26 - 18/09/26	
martedì, mercoledì, venerdì, sabato	Bergamo	01/06/26 - 25/10/26	volo di linea/low cost
venerdì	Verona	22/05/26 - 02/10/26	
lunedì, venerdì	Treviso	03/06/26 - 30/09/26	volo di linea/low cost
mercoledì, venerdì, domenica	Bologna	02/06/26 - 29/09/26	volo di linea/low cost
mercoledì, sabato	Pisa	01/06/26 - 26/10/26	volo di linea/low cost
lunedì, giovedì	Roma Fiumicino	03/06/26 - 30/09/26	volo di linea/low cost
giovedì, venerdì, domenica	Napoli	27/06/26 - 01/09/26	volo di linea/low cost
mercoledì, domenica	Bari	03/04/26 - 23/10/26	volo di linea/low cost

IL TUO PRIMO WOW

Escursioni Eden Viaggi

PARTE DA QUI

Scopri le migliori esperienze selezionate per te dai Controller.

IL MITO DI ASCLEPIO

Secondo la mitologia girava di villaggio in villaggio guarendo le persone e provocando quindi le ire di Hades, il Dio dell'oscurità; nel resuscitare un morto violò poi uno dei privilegi riservati agli Dei e per questo venne ucciso da Zeus, diventando però al contempo divino. Asklepio per molti fu un medico realmente esistito, 600 anni prima di Ippocrate. A lui furono intitolati numerosi ospedali, ai quali gli antichi greci si rivolgevano con la speranza di una guarigione ed in cerca di cura dai sacerdoti del luogo, chiamati Asklepiadi, i quali operavano con quelle che sarebbero successivamente state conosciute come le basi della medicina moderna. Oggi, il grande santuario dedicato ad Esculapio (o Asclepio, il Dio della medicina), sorto alle porte di Kos Town e portato alla luce nel 1902, è tra i più importanti di tutta la Grecia, senza dubbio il più suggestivo sito archeologico con rovine di templi di tutta l'isola.

HIPPOCRATIA

Una delle più grandi manifestazioni culturali di tutto il Mediterraneo, ispirata al padre della medicina moderna, che anno dopo anno, partendo dal capoluogo Kos Town si è allargato a macchia d'olio anche nelle località minori dell'isola ed è giunto ormai alla sua ventottesima edizione. Questo enorme movimento formativo si ripete annualmente da giugno a settembre e coinvolge tutti gli ambiti creativi, moderni e non, della nostra vita: attori teatrali, artisti greci ed internazionali, concerti di musica di ogni genere, balli tradizionali, mostre di pittura, scultura, fotografia, poeti e scrittori. Non manca proprio nulla per sperimentare al 100% la cultura dell'isola di Kos e più in generale di tutta la Grecia, la culla della nostra civiltà.

MIELE DI TIMO, NETTARE DEGLI DEI

Tra le innumerevoli specialità gastronomiche di cui abbonda l'isola, una in particolare spicca per bontà e qualità: il miele di Timo. Prende vita da un piccolo arbusto sempreverde, cespuglioso e perenne che non supera i 30 centimetri di altezza, dal profumo intensamente aromatico. Si tratta di una specie presente in tutto il bacino del Mediterraneo, che predilige i terreni aridi esposti al sole e l'aria carica di salsedine proveniente dal mare, ma che in questa zona sprigiona il meglio di sé dando origine ad una piacevolezza gastronomica celebrata da sempre.

LE SPEZIE, PROFUMO D'ORIENTE

Dedicate un paio d'ore alla scoperta del mercato delle spezie, in centro a Kos Town. Posto all'interno di un edificio piuttosto grande offre innumerevoli quantità di aromi di tutti i tipi, legate in un turbinio di colori mai visti e profumi d'altri tempi, un vero piacere per i vostri sensi. I banchi non sono molti, ma sono davvero tutti ben forniti: miele, frutta secca, dolci, oli ed essenze particolari utilizzate per preparare piatti tipici ma anche arabi. Sì, perché Kos è molto vicina alla Turchia, oltre ad averne subito una dominazione terminata soltanto nei primi del novecento; diviene quindi inevitabile assorbire usanze o pietanze del luogo.

PSERIMOS, L'ISOLA CHE...C'E'

Nel nostro immaginario collettivo di paradisi perduti e luoghi esotici da sogno, ci sovvengono solitamente isole lontane, immagini ben definite di posti lontani, cartoline di luoghi dal fascino incredibile che magari sono più vicini di quanto si possa pensare. È il caso di Pserimos, minuscolo lembo di terra raggiungibile giornalmente da Kos con una breve traversata di non più di un'ora. Un luogo fuori dal tempo e dallo spazio, con spiagge dal colore accecante, un mare da favola ed un pugno di casette dai tipici colori ellenici, bianco e blu, all'interno delle quali vivono i poco più di cento abitanti dell'isola. Pserimos è davvero il luogo ideale per tutti coloro che sono alla ricerca di spiagge da sogno ma che non gradiscono il sovraffollamento tipico dell'alta stagione. Una vera perla.

Escursione Crociera nell'Egeo (intera giornata). A bordo di un caratteristico caicco, si salperà alla volta di Pserimos e Kalymnos. Pranzo incluso, con bevande a pagamento. Trasferimenti da/per hotel inclusi.

IDROMASSAGGI...NATURALI!

La zona di Kefalos, nella parte sud occidentale dell'isola è un vero e proprio susseguirsi di spiagge e calette una più bella dell'altra: Polemi, Chrisi Akti, Sunny Beach, Lagada, Marcos, tutte facilmente raggiungibili e molto ben indicate dalla strada principale. Paradise Beach è probabilmente la più rinomata di tutte. Merita sicuramente una visita anche solo per una foto e un bagno veloce in un contesto quasi unico. La bassa temperatura dell'acqua di questo tratto di mare infatti è dovuta a delle pressioni vulcaniche particolari, che provocando delle fuoriuscite di bollicine dal sottosuolo, creano il classico effetto idromassaggio. Immergetevi e rilassatevi in questo tratto di Bubble beach - bollicine!

isola di pserimos

Queste ispirazioni presto diventeranno emozioni, risate, storie, fotografie di istanti che non dimenticherai mai. Bello eh? Trovi tutto in queste pagine e su *edenviaggi.it*

mandrakia

APPRODARE A NISSYROS

Concedetevi una giornata alla scoperta della suggestiva isola vulcanica di Nissyros, a solo un'ora di navigazione dal porto di Kardamena. Questa piccola perla del Dodecaneso si caratterizza per la sua atmosfera unica, fatta di tranquille spiagge di sabbia vulcanica nera e da piccoli borghi con le tradizionali casette candide, dalle quali si può godere di una vista esclusiva sul vulcano e su un'affascinante paesaggio lunare. A Mandraki, il capoluogo dell'isola, è possibile visitare il castello dei Cavalieri dell'Ordine di San Giovanni, risalente al XIV° secolo, con al suo interno la cappella di Panagia Spiliani, dalla quale è possibile ammirare un panorama mozzafiato e un sublime tramonto sul mare. Imperdibile la visita al cratere Stefanos, il più grande e meglio conservato del vulcano, e alle diffuse sorgenti termali, dalle quali sgorga acqua dai 30 ai 60 gradi, che si dice fossero già note ad Ippocrate. Per finire, non dimenticatevi di provare i sapori tipici del posto, come i piatti di pesce, il capretto alla griglia e il koukouzina, la tradizionale bevanda di uva e fichi.

Escursione Nissyros, l'isola vulcanica (intera giornata). Partendo dal porto di Kardamena, si salperà alla volta di Nissyros. Pranzo non incluso. Trasferimenti da/per hotel inclusi.

TERME BY NIGHT

Ad una decina di chilometri circa da Kos città, si trovano le terme dell'isola. Qui, l'acqua "intrappolata" da grossi scogli in un bacino naturale raggiunge una temperatura di quasi 42 gradi alla sorgente, il che la rende particolarmente indicata per un rilassante bagno a partire dal tramonto e fino a tarda sera, rimanendo aperta 24 ore su 24 e sempre di libero accesso. La "piscina" è molto frequentata durante tutto l'arco della giornata per cui è consigliabile munirsi di un mezzo proprio e sfruttare appieno questa opzione...notturna!

APERITIVO A ZIA

Parliamo della località probabilmente più suggestiva di tutta l'isola, un paesaggio nell'interno immerso nel verde di pini, eucalipti e ulivi, con curatissimi negozi di souvenir, ristoranti in tipico stile greco ed un panorama mozzafiato. Momento magico in assoluto è il tramonto, che da Zia è davvero unico, grazie anche alla strepitosa vista delle isole vicine. Da qui infatti, si può godere di una vista impagabile delle isole greche davanti a Kos e di Bodrum in Turchia. Al calar del sole è quindi il posto più incantevole e romantico di tutta l'isola. Per gli appassionati di camminate, da Zia si può seguire un percorso che sale fino allavetta del monte Dikeos, il piu' alto di Kos (846 m). Arrivati in cima, oltre alla vista che ripagherà ogni vostro sforzo, potrete ammirare la chiesetta dedicata a Cristo, la grande bandiera Greca e la Croce ortodossa.

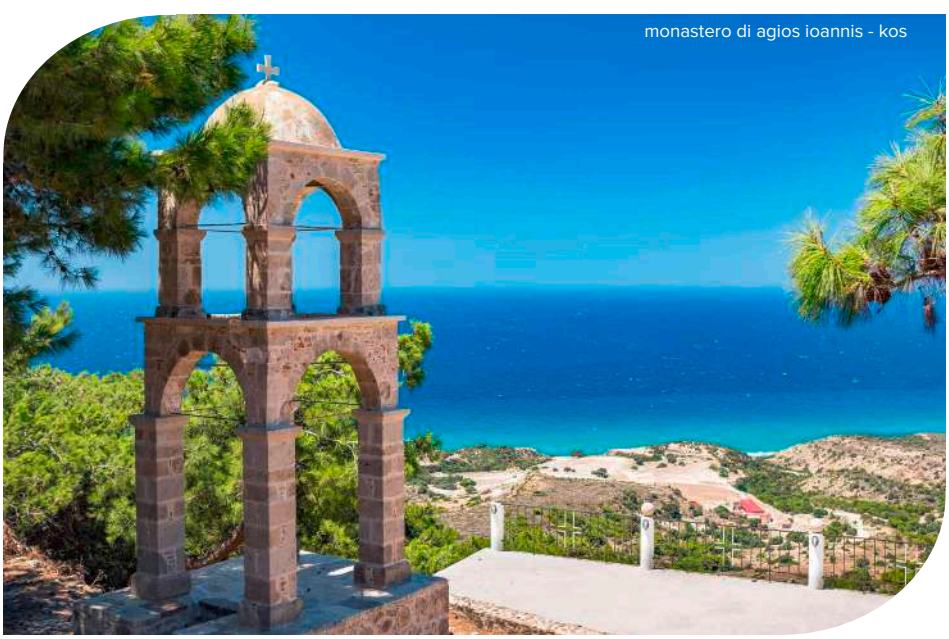
monastero di agios ioannis - kos

Sacallis Inn Beach Hotel

★★☆☆☆ - Kos, Kefalos

TripAdvisor Traveller Rating
basato su **521 recensioni**, Dicembre 2025

ESPERIENZE DA VIVERE (vedi pag 190-191)

BODRUM | CAICCO | KALYMNOS | NISSYROS

LA PAROLA AI CONTROLLER 5/6

Paesaggio	5/5	**Cultura**	1/5 (5)
Mare	5/5	**Notte**	2/5

✓ **Piacevolissimo hotel con splendida vista sulla baia di Kefalos da consigliare a chi cerca relax e buono standard alberghiero**

Struttura molto curata ed elegante, decisamente superiore rispetto agli standard della sua categoria ufficiale, seppur con camere piccoline. Il suo punto di forza è dato soprattutto dalla sua **posizione unica** e straordinaria. L'hotel si affaccia infatti **direttamente sulla meravigliosa baia di Kefalos**, lungo il tratto di mare più bello della famosa spiaggia di Kamari, con spettacolare vista sull'isolotto antistante di Saint Nicholas, nella cui pittoresca e omonima cappella vengono spesso celebrati matrimoni. Gli spazi comuni dell'hotel consentono di godere appieno della sua posizione esclusiva, dalla piscina panoramica alla tipica taverna greca affacciata sul mare, una delle più ambite della zona. Kefalos è un vero e proprio paradiso anche per gli amanti degli sport acquatici grazie al mare sempre piatto ma con buona presenza di vento che soffia dall'entroterra. Eden vi segnala in particolare il rinomato centro RRD Center Vetratoria di Roberto Ricci, entrambi a due passi dall'hotel. Ad appena 4 km da Kefalos, a Kohilari, si trova invece una spiaggia vergine estremamente spaziosa, rinomatissima fra gli amanti del kitesurf. Da giugno a settembre vi si trova anche un buon centro kite, il Kohilari Kite Center. La sera, nel piccolo centro di Kefalos, si trovano caratteristiche taverne di pesce e alcuni locali.

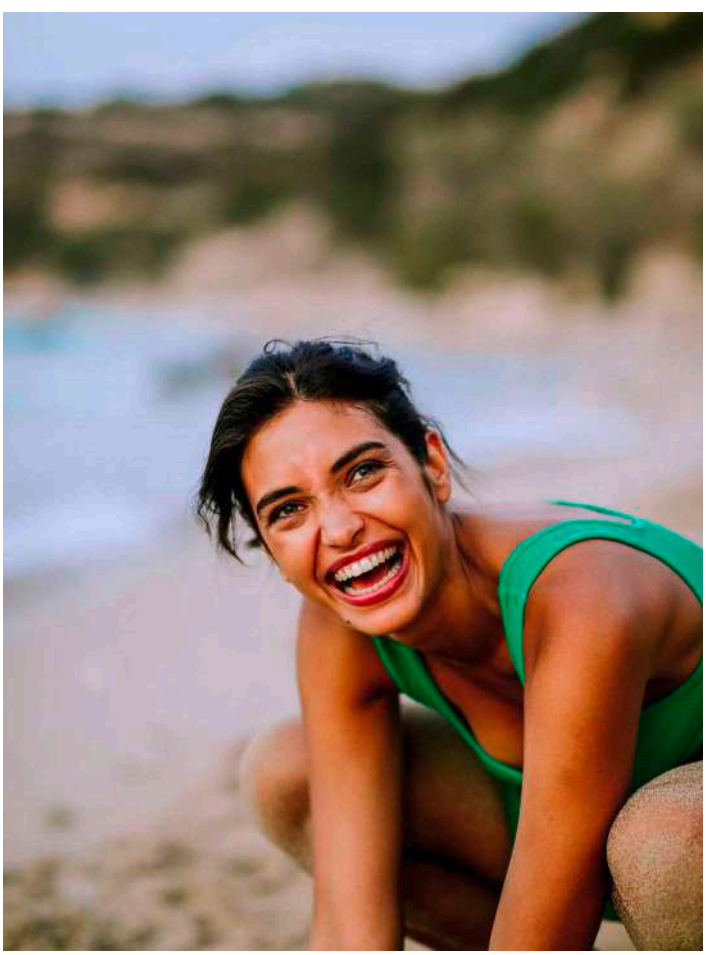

DOVE SIAMO
Kefalos, direttamente sulla spiaggia, a 300 m dall'area commerciale e più turistica, 15 km dall'aeroporto e 37 da Kos città. Fermata dell'autobus a 500 m.

LA SPIAGGIA
direttamente sulla spiaggia, mista di sabbia e ciottoli e attrezzata con ombrelloni e lettini a pagamento (teli mare non disponibili).

LE CAMERE
36 camere (15 m^2), distribuite su 2 piani, tutte dotate di servizi privati, TV satellitare, asciugacapelli, connessione Wi-Fi gratuita e terrazza o balcone. A pagamento, aria condizionata, minifrigo e cassetta di sicurezza.

RISTORANTI E BAR
una taverna con cucina tipica greca, Antonio Beach Restaurant, situata sulla spiaggia e con servizio à la carte e un bar presso la piscina.

SERVIZI
una piscina, con area separata per bambini, affacciata sulla spiaggia, attrezzata con ombrelloni e lettini a disposizione (teli mare non disponibili), parcheggio e connessione Wi-Fi gratuita anche nelle aree comuni e in spiaggia. A pagamento, servizio medico su richiesta.

SPORT
a pagamento, nelle vicinanze, possibilità di praticare windsurf ed altri sport acquatici motorizzati e non.

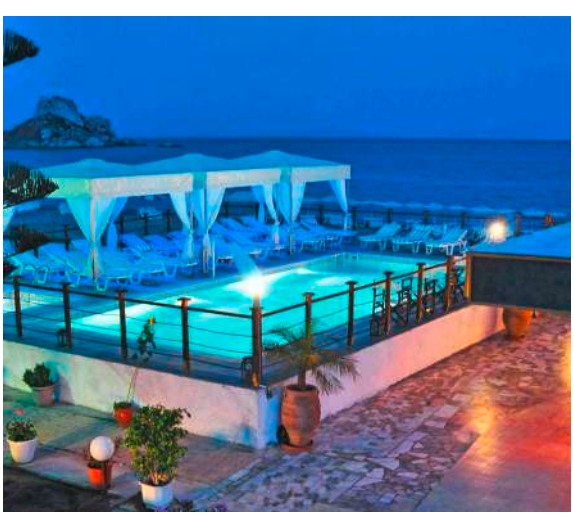

Inquadra il QR e scopri l'hotel

ESCLUSIVA MERCATO ITALIANO

Wi-Fi gratis in camera

Noleggio scooter

Noleggio auto

DA SAPERE
SISTEMAZIONI POSSIBILI: camera standard
TRATTAMENTI POSSIBILI: pernottamento e prima colazione

Eden Viaggi ti offre molteplici soluzioni per la pianificazione del tuo viaggio, in tutti i suoi aspetti: più di 20 aeroporti da cui partire, libertà nella scelta del bagaglio e possibili combinazioni di soggiorno da 2 a 99 notti.
Per informazioni aggiuntive consulta le pagine finali.

Inquadra il QR e scopri l'hotel

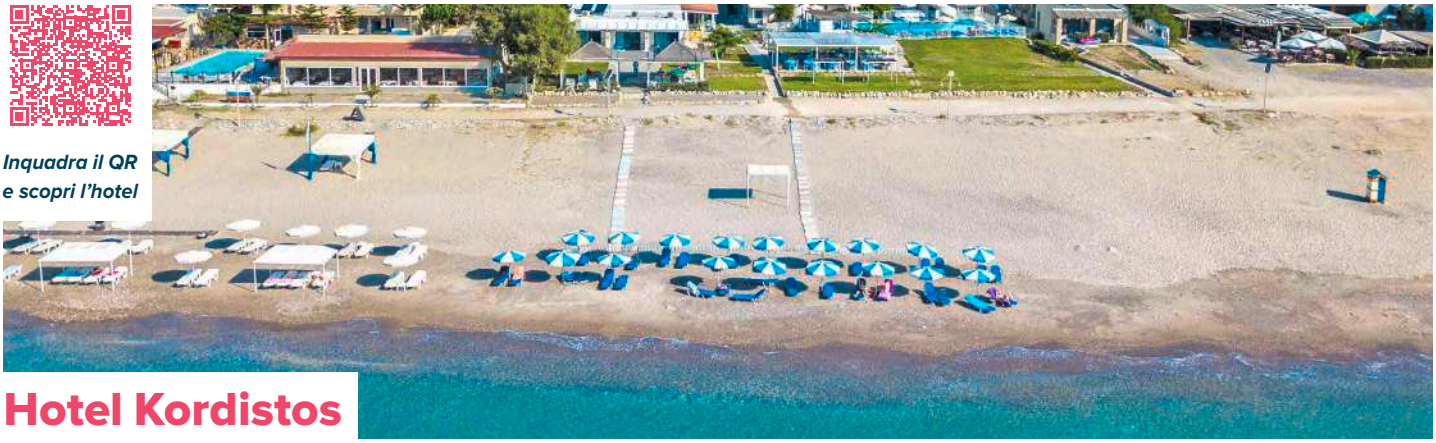

Hotel Kordistos

★★★☆☆ - Kos, Kefalos

LA PAROLA AI CONTROLLER 5/6

Paesaggio	5/5	**Cultura**	1/5 (5)
Mare	5/5	**Notte**	2/5

✓ **Ottima proposta nell'incantevole baia di Kefalos**

Si tratta di un hotel di piccole dimensioni, a conduzione familiare, con standard decisamente superiori alla sua categoria e che può vantare una **posizione davvero straordinaria**. È situato, infatti, direttamente **sulla bellissima spiaggia di Kefalos**, la più apprezzata dell'isola per il fatto di essere molto ampia, profonda, poco affollata e con acqua limpida che riflette l'azzurro intenso del cielo anche grazie ai suoi fondali di sabbia chiarissima. Il mare è quasi sempre molto tranquillo e facilmente balneabile anche perché riparato all'interno di un'ampia baia molto pittoresca. Non manca un po' di brezza, assai piacevole in alta stagione, ma questa spira per lo più dall'entroterra senza alzare onde. Il paesaggio tutto attorno è davvero idilliaco. Da tutte le aree comuni dell'hotel si gode di un fantastico colpo d'occhio su tutta la baia e sul famoso isolotto di Kastri caratterizzato dalla presenza di una piccola chiesetta che è anche una delle più fotografate di tutta la Grecia, immancabile fra le cartoline dell'isola. Nei paraggi si trovano alcune delle spiagge vergini più belle dell'isola come Paradise Beach, Magic Beach o Camel Beach. La sera a Kefalos si trovano alcuni locali frequentati per lo più dai surfisti e tanti buoni ristoranti di cucina tradizionale con ottimo pesce fresco, fra cui proprio a fianco all'hotel l'Antonio Beach sulla spiaggia.

DOVE SIAMO Kefalos, direttamente sulla spiaggia, 300 m dall'area commerciale e turistica, 3 km da Paradise Beach, 4 da Kohilari e da Magic Beach, 15 dall'aeroporto, 20 da Kardamena e 37 da Kos città. Fermata dell'autobus a 500 m.

LA SPIAGGIA spiaggia mista di sabbia e ciottoli, attrezzata con lettini e ombrelloni a pagamento (teli mare non disponibili).

TripAdvisor Traveller Rating
basato su **323 recensioni**, Dicembre 2025

LE CAMERE 44 camere (19 m²) distribuite su 2 piani e dotate di servizi privati, asciugacapelli, telefono, connessione Wi-Fi, TV satellitare, minifrigo e terrazza o balcone. A pagamento, aria condizionata e cassette di sicurezza presso la reception.

RISTORANTI E BAR un ristorante presso la spiaggia con vista sulla baia e un bar.

SERVIZI una piscina con area separata per bambini, attrezzata con lettini e ombrelloni a disposizione dei clienti (teli mare non disponibili), sala TV, area giochi per bambini, parcheggio e connessione Wi-Fi gratuita anche nelle aree comuni. A pagamento, servizio lavanderia e servizio medico (su richiesta).

SPORT a 200 m, a pagamento sulla spiaggia, possibilità di praticare sport acquatici motorizzati e non.

Wi-Fi gratis in camera

Noleggio scooter

Noleggio auto

Esperienze da vivere
(vedi pag 190-191)

DA SAPERE

SISTEMAZIONI POSSIBILI: camera vista montagna, vista mare laterale

TRATTAMENTI POSSIBILI: pernottamento e prima colazione

Eden Viaggi ti offre molteplici soluzioni per la pianificazione del tuo viaggio, in tutti i suoi aspetti: più di 20 aeroporti da cui partire, libertà nella scelta del bagaglio e possibili combinazioni di soggiorno da 7 a 99 notti.

Per informazioni aggiuntive consulta le pagine finali.

Inquadra il QR e scopri l'hotel

Royal Bay Suites

★★★★☆ - Kos, Kefalos

LA PAROLA AI CONTROLLER 4/6

Paesaggio	5/5	Cultura	1/5 (5)
Mare	5/5	Notte	2/5

- ✓ **Posizione unica: fronte mare, su una delle spiagge più belle di Kos, con acque cristalline e un'atmosfera tranquilla**
- ✓ **Camere suite eleganti spaziose e moderne e con servizi hotel esclusivi**

Al Royal Bay Suites, ogni dettaglio è pensato per regalarti momenti di puro relax e **bellezza**. Le nostre suite, ampie e luminose, offrono una vista che sembra uscita da una cartolina: il mare cristallino, l'isolotto di Kastri con la sua chiesetta bianca e blu, e il cielo che si perde all'orizzonte. Qui il tempo scorre lento. Puoi iniziare la giornata con una colazione vista mare, tuffarti nelle nostre piscine panoramiche o passeggiare lungo la spiaggia che si estende proprio davanti all'hotel. E quando il sole cala, lasciati conquistare dai sapori autentici delle taverne di Kefalos, a pochi passi da noi, dove la tradizione greca si racconta attraverso piatti genuini e sorrisi sinceri. Kefalos è un angolo di paradiso che aspetta solo di essere scoperto. **Spiagge incontaminate**, rovine antiche che raccontano storie millenarie, escursioni in barca verso calette nascoste e panorami che tolgono il fiato. Che tu voglia avventura, cultura o semplicemente relax, qui troverai tutto ciò che rende una vacanza indimenticabile.

terrazza snack bar

DOVE SIAMO Kefalos, direttamente sulla spiaggia, a circa 37 km da Kos città e 14 dall'aeroporto. Fermata bus di linea nelle immediate vicinanze dell'hotel.

LA SPIAGGIA direttamente sulla spiaggia mista di sabbia e ciottoli, attrezzata con lettini e ombrelloni inclusi (teli mare su cauzione).

TripAdvisor Traveller Rating
basato su **13 recensioni**, Dicembre 2025

NOVITÀ

Wi-Fi gratis in camera

Noleggio scooter

Noleggio auto

Esperienze da vivere
(vedi pag 190-191)

LE CAMERE 46 junior suite tutte dotate di servizi privati, asciugacapelli, aria condizionata con controllo individuale, accesso internet Wi-Fi, TV satellitare, minifrigo con una bottiglia di acqua minerale omaggio all'arrivo, bollitore e set per tè e caffè (con rifornimento giornaliero), cassetta di sicurezza, balcone o terrazzo. La struttura dispone inoltre di family suite di ampie dimensioni, costituite da due camere separate una delle quali con angolo soggiorno, sono dotate anche di macchina per caffè espresso (con 4 capsule per soggiorno incluse). Sono disponibili a pagamento Junior suite vista mare laterale e vista mare, family suite.

RISTORANTI E BAR un ristorante per la prima colazione con servizio a buffet. A pagamento: snack bar presso la piscina.

SERVIZI 2 piscine, di cui una relax, situate a bordo spiaggia, e di un'ampia area solarium, con utilizzo gratuito di lettini e ombrelloni sia in piscina che in spiaggia (teli mare su cauzione), Wi-Fi gratuito. Disponibili a pagamento: biliardo, noleggio biciclette e, su richiesta, massaggi e trattamenti estetici.

junior suite

DA SAPERE

SISTEMAZIONI POSSIBILI: junior suite land view, vista mare laterale o vista mare, family suite

TRATTAMENTI POSSIBILI: pernottamento e prima colazione

Eden Viaggi ti offre molteplici soluzioni per la pianificazione del tuo viaggio, in tutti i suoi aspetti: più di 20 aeroporti da cui partire, libertà nella scelta del bagaglio e possibili combinazioni di soggiorno da 2 a 99 notti.
Per informazioni aggiuntive consulta le pagine finali.

Inquadra il QR e scopri l'hotel

Appartamenti Sevi

- Kos, Kefalos

TripAdvisor Traveller Rating
basato su **58 recensioni**, Dicembre 2025

Appartamenti

Wi-Fi gratis in camera

Noleggio scooter

Noleggio auto

Esperienze da vivere
(vedi pag 190-191)

LA PAROLA AI CONTROLLER 4/6

Paesaggio	5/5	**Cultura**	1/5 (5)
Mare	5/5	**Notte**	2/5

✔ Cortesia e funzionalità

Piccolo complesso di studio funzionali e ben tenuti, ideali per chi cerca una sistemazione indipendente e senza vincoli **a due passi da una delle spiagge più belle** dell'isola. Kefalos, infatti, è un'ampia baia molto apprezzata dagli italiani per il mare cristallino e lo scenografico isolotto di Kastri che vi si affaccia, una vera cartolina! Ai più dinamici Eden suggerisce di noleggiare già dall'Italia un'auto o uno scooter per scoprire tutte le spiagge e i paesini tradizionali dell'entroterra, oltre naturalmente a Kos città.

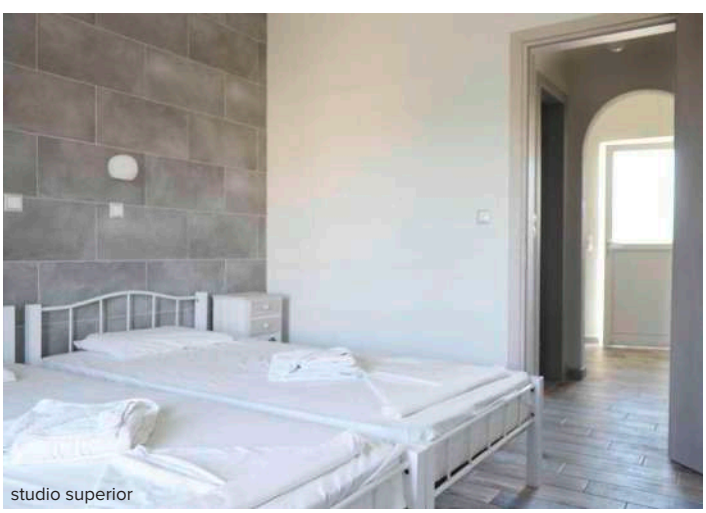

studio superior

DOVE SIAMO Kefalos, a 150 m dalla spiaggia, 1 km dal centro e 17 dall'aeroporto. Fermata bus a 100 m.

LA SPIAGGIA a 150 m, mista di sabbia e ciottoli e attrezzata con lettini e ombrelloni a pagamento (teli mare non disponibili).

GLI APPARTAMENTI 17 studio (25 m²) disposte su 2 piani con servizi privati, asciugacapelli, connessione Wi-Fi, minifrigo, angolo cottura attrezzato e terrazza o balcone. A pagamento, aria condizionata e cassetta di sicurezza. Gli studio standard sono tutti al piano terra, mentre quelli superior, disponibili con supplemento, possono essere sia al piano terra che al piano superiore. Cambio lenzuola 2 volte a settimana, cambio asciugamani 3 volte a settimana.

RISTORANTI E BAR un bar.

SERVIZI parcheggio e connessione Wi-Fi.

DA SAPERE

SISTEMAZIONI POSSIBILI: studio standard e superior

TRATTAMENTI POSSIBILI: solo pernottamento, pernottamento e prima colazione

Eden Viaggi ti offre molteplici soluzioni per la pianificazione del tuo viaggio, in tutti i suoi aspetti: più di 20 aeroporti da cui partire, libertà nella scelta del bagaglio e possibili combinazioni di soggiorno da 2 a 99 notti.

Per informazioni aggiuntive consulta le pagine finali.

Inquadra il QR e scopri l'hotel

Appartamenti Kefalos Stamatia

★★☆☆☆ - Kos, Kefalos

TripAdvisor Traveller Rating
basato su **92 recensioni**, Dicembre 2025

Appartamenti

Wi-Fi gratis in camera

Noleggio scooter

Noleggio auto

Esperienze da vivere
(vedi pag 190-191)

LA PAROLA AI CONTROLLER 4/6

Paesaggio	5/5	**Cultura**	1/5 (5)
Mare	4/5	**Notte**	2/5

✓ **Per esplorare l'isola con un occhio al prezzo**

Piccolo complesso di studio a conduzione familiare, in posizione defilata, che condivide con il fratello Kefalos Anthoula i servizi e le aree comuni. Sono **perfetti come economica base d'appoggio** in una delle zone più belle dell'isola, perciò consigliamo questa soluzione a clienti indipendenti che desiderano scoprire le spiagge e i paesini meno frequentati, abbinando magari al proprio soggiorno il conveniente noleggio auto. Il centro di Kefalos con i suoi negozietti, taverne e la bella e ampia spiaggia si raggiunge, invece, tranquillamente a piedi per trascorrere piacevoli e rilassanti momenti.

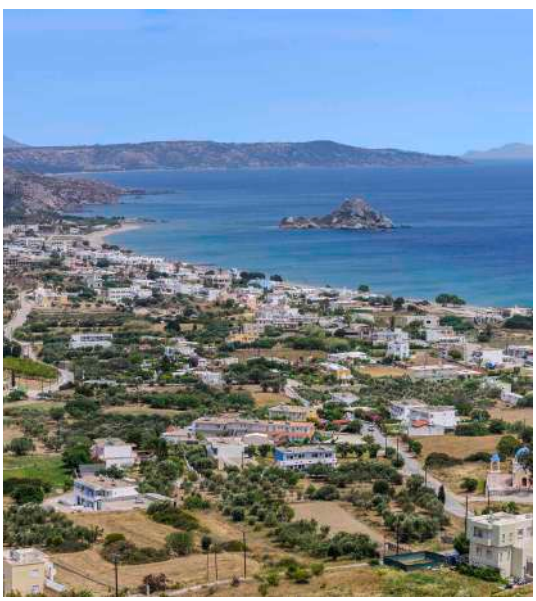

DOVE SIAMO Kefalos, a 600 m dalla spiaggia, 500 dal centro, 26 km da Kardamena, 15 dall'aeroporto e 38 da Kos città.

LA SPIAGGIA mista di sabbia e ciottoli, attrezzata con lettini e ombrelloni a pagamento (teli mare non disponibili).

GLI APPARTAMENTI 10 studio (25 m²) distribuiti su 2 piani con servizi privati, TV, angolo cottura con minifrigo, connessione Wi-Fi e terrazza o balcone. A pagamento, aria condizionata e cassetta di sicurezza.

SERVIZI parcheggio.

SPORT a 700 m, a pagamento sulla spiaggia, possibilità di praticare sport acquatici motorizzati e non.

DA SAPERE

SISTEMAZIONI POSSIBILI: studio standard

TRATTAMENTI POSSIBILI: solo pernottamento

Eden Viaggi ti offre molteplici soluzioni per la pianificazione del tuo viaggio, in tutti i suoi aspetti: più di 20 aeroporti da cui partire, libertà nella scelta del bagaglio e possibili combinazioni di soggiorno da 2 a 99 notti.

Per informazioni aggiuntive consulta le pagine finali.

Inquadra il QR e scopri l'hotel

Hotel Eleni

★★☆☆☆ - Kos, Kefalos

LA PAROLA AI CONTROLLER 3/6

Paesaggio	5/5	Cultura	1/5 (5)
Mare	5/5	Notte	2/5

✓ **Piccolo e intimo hotel a due passi dal bellissimo mare di Kefalos**

Piccola struttura situata a due passi da **una delle aree più belle e amate dell'isola**, soprattutto da coloro che vogliono rilassarsi e che amano il mare: Kefalos, all'interno della baia di Kamari, è infatti caratterizzata da un mare cristallino e un da contesto naturalistico che negli anni è stato salvaguardato a dispetto dell'invasività turistica. L'Eleni vanta una **posizione privilegiata a soli 100 m dal mare** e graziose aree comuni che si affacciano sull'ampia piscina. Se volete rilassarvi e quindi rimanere nelle vicinanze dell'hotel, vi suggeriamo di recarvi presso la taverna *Antonio*, a soli 5 minuti a piedi dalla struttura, che propone una cucina tradizionale locale e **piatti a base di pesce** serviti nella sua bella terrazza affacciata sul mare.

DOVE SIAMO Kefalos, a 100 m dalla spiaggia di Kamari, 2 km dal centro della cittadina, 2,5 dalla spiaggia di Kefalos, 38 da Kos città e 18 dall'aeroporto.

LA SPIAGGIA spiaggia mista di sabbia e ciottoli, attrezzata con lettini e ombrelloni a pagamento (teli mare non disponibili).

LE CAMERE 28 camere (17-20 m²) dotate di servizi privati, asciugacapelli, telefono, Wi-FI, TV satellitare, minifrigo e terrazza o balcone. A pagamento, aria condizionata.

RISTORANTI E BAR 2 bar, di cui 1 snack bar alla piscina.

SERVIZI una piscina con utilizzo gratuito di lettini ed ombrelloni (teli mare non disponibili), sala TV e parcheggio. Connessione Wi-Fi gratuita nelle aree comuni. A pagamento, cassetta di sicurezza.

TripAdvisor Traveller Rating
basato su **101 recensioni**, Dicembre 2025

SPORT a pagamento sulla spiaggia, possibilità di praticare sport acquatici motorizzati e non.

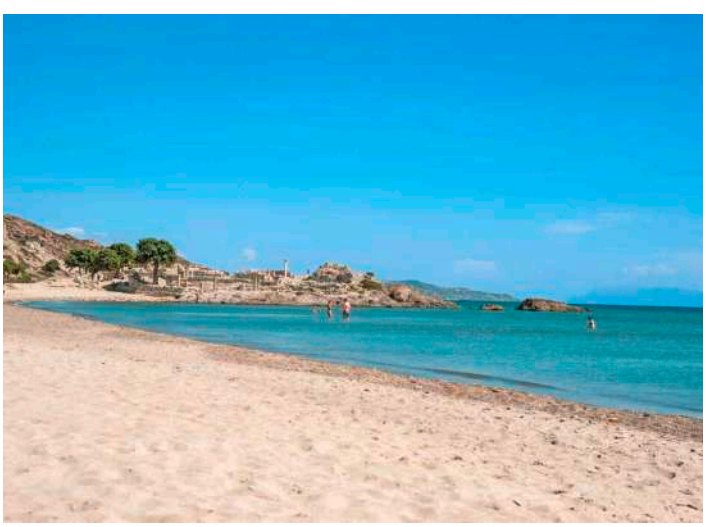

NOVITÀ

Wi-Fi gratis in camera

Noleggio scooter

Noleggio auto

Esperienze da vivere
(vedi pag 190-191)

DA SAPERE
SISTEMAZIONI POSSIBILI: camera standard
TRATTAMENTI POSSIBILI: pernottamento e prima colazione

Eden Viaggi ti offre molteplici soluzioni per la pianificazione del tuo viaggio, in tutti i suoi aspetti: più di 20 aeroporti da cui partire, libertà nella scelta del bagaglio e possibili combinazioni da 3 a 99 notti.
Per informazioni aggiuntive consulta le pagine finali.

Inquadra il QR e scopri l'hotel

Kipriotis Panorama Hotel & Suites

★★★★★ - Kos, Psalidi

LA PAROLA AI CONTROLLER 4/6

Paesaggio	3/5	Cultura	5/5
Mare	3/5	Notte	2/5 (5)

- ✓ Vista panoramica unica sul Mar Egeo e sulle isole del Dodecaneso
- ✓ Centro benessere e spa per rigenerare corpo e mente

Situato in posizione privilegiata sulla collina di Psalidi, il Kipriotis Panorama Hotel & Suites regala viste mozzafiato sul Mar Egeo e sulle isole vicine. Questo **elegante resort** di 5 stelle combina comfort moderno e servizi esclusivi: camere spaziose, due piscine panoramiche, centro benessere con spa e piscina interna, ristoranti gourmet e bar con vista spettacolare. A soli 3 km dal vivace centro di Kos, è la scelta ideale e perfetto per coppie, famiglie e per tutti coloro che desiderano relax, esperienze culinarie raffinate e un soggiorno indimenticabile in **un'atmosfera sofisticata**.

DOVE SIAMO Psalidi, a 250 m dalla spiaggia di sabbia mista ciottoli, 3 km dal centro di Kos Town e 25 dall'aeroporto. Fermata bus a 150 m.

LA SPIAGGIA A 250 m la spiaggia di sabbia mista ciottoli, digradante. Utilizzo di lettini e ombrelloni in spiaggia gratuito per i clienti dell'hotel.

LE CAMERE 253 camere tra standard e vista mare (25 m²) e junior suite con vista mare laterale (38 m²) con servizi privati, aria condizionata, asciugacapelli, Wi-Fi gratuito, TV satellitare, mini-frigo, necessario per caffè, cassetta di sicurezza, terrazza o balcone. A pagamento: minibar (su richiesta). Una bottiglia di acqua naturale all'arrivo. Le camere vista mare e le junior suite sono disponibili con supplemento.

RISTORANTI E BAR un ristorante principale con servizio a buffet (*Ariadne*), su prenotazione uno à la carte (a pagamento) con cucina mediterranea (*Triton Med Cuisine)*, una taverna con specialità locali (*Greek and More*); 4 bar, di cui un beach bar, un pool bar (*Nireus*) e un lobby bar (*Semeli*), e, a pagamento, un roof bar con vista sul mare (Re*d Sky*). È richiesto abbigliamento smart casual durante la cena.

SERVIZI 2 piscine principali, di cui una con zona idromassaggio, una per bambini, con utilizzo gratuito di lettini e ombrelloni, teli mare (con deposito), una piscina al coperto per i clienti del centro benessere, Wi-Fi free in tutte le aree comuni, cassetta di sicurezza. A pagamento, centro benessere con sauna, piscina non riscaldata all'interno della spa e idromassaggio, sala conferenze, minimarket. Uno staff di animazione internazionale organizza leggere attività di intrattenimento durante la settimana.

TripAdvisor Traveller Rating
basato su **2.931 recensioni**, Dicembre 2025

SPORT palestra (età minima 18 anni), 2 campi da tennis, ping-pong, beach volley, calcetto (attrezzature su cauzione). Nelle vicinanze, a pagamento, windsurf, kitesurf, diving.

SPECIALE TUTTO INCLUSO ULTRA
- pranzo e cena a buffet presso il ristorante principale Ariadne
- consumo illimitato in bicchiere di acqua, soft drink, birra alla spina, vino locale durante i pasti
- snack, dolci e salati dalle 11:30 alle 12:30 e dalle 16 alle 18 presso i 3 bar
- tea time con biscotti e torte presso il bar della piscina Nireus
- spuntino di mezzanotte, dalle 23 alle 24 presso il ristorante principale Ariadne
- serate a tema durante la settimana

NOVITÀ

Wi-Fi gratis in camera

Noleggio scooter

Noleggio auto

Esperienze da vivere
(vedi pag 190-191)

camera tipo junior suite

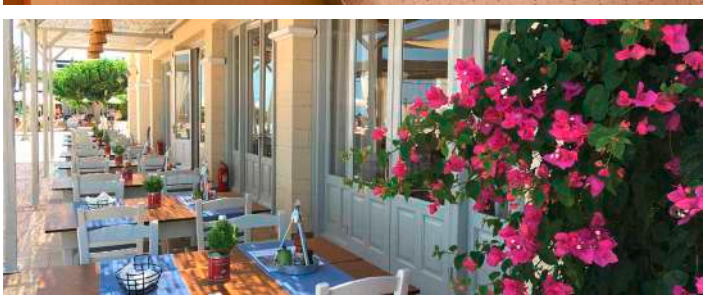

DA SAPERE

SISTEMAZIONI POSSIBILI: camera standard, vista mare, junior suite vista mare laterale

TRATTAMENTI POSSIBILI: tutto incluso ultra

Eden Viaggi ti offre molteplici soluzioni per la pianificazione del tuo viaggio, in tutti i suoi aspetti: più di 20 aeroporti da cui partire, libertà nella scelta del bagaglio e possibili combinazioni di soggiorno da 2 a 99 notti.
Per informazioni aggiuntive consulta le pagine finali.

Kipriotis Hippocrates Hotel

★★★★☆ - Kos, Psalidi

TripAdvisor Traveller Rating
basato su **4899 recensioni**, Dicembre 2025

ESPERIENZE DA VIVERE (vedi pag 190-191)

BODRUM | CAICCO | KALYMNOS | NISSYROS

LA PAROLA AI CONTROLLER 6/6

Paesaggio	3/5	**Cultura**	5/5
Mare	3/5	**Notte**	2/5 (5)

- ✔ **Apprezzatissimo hotel con servizi a 360 gradi**
- ✔ **Posizione privilegiata a 200 metri dal mare**

Struttura ben conosciuta nel mercato italiano, con posizione interessante e buona qualità del servizio. Eden la consiglia a coloro in cerca di una **comoda vacanza tutto incluso con** pretesa di **numerosi servizi e tranquillità.** Per i più sportivi e non solo, è vasta la proposta di attività e servizi offerti sia all'interno dell'hotel che presso il vicino Kipriotis Village (a 300 m). Kos Town, con il suo bagaglio di proposte culturali e vitaiole è a due passi. Perdetevi fra le viuzze dalla città vecchia tra il Castello, le belle piazze ed il celebre albero sotto il quale si fermava a fare lezione il primo medico della storia, Ippocrate. Dopo la vostra tranquilla cena in hotel, non potete mancare qualche incursione nelle notti folli del centro.

DOVE SIAMO

Psalidi, 200 m dalla spiaggia, 2,5 km dal centro di Kos città e 28 dall'aeroporto. Fermata dell'autobus a 50 m con frequenti collegamenti a Kos città.

LA SPIAGGIA

a 200 m, di sabbia e ciottoli, attrezzata con ombrelloni e lettini a pagamento (teli mare disponibili in hotel su cauzione).

LE CAMERE

174 camere (23 m^2), distribuite su 4 piani con servizi privati con vasca da bagno, asciugacapelli, telefono, TV satellitare con alcuni canali italiani, connessione Wi-Fi gratuita, aria condizionata (gratuita dal 15/6 al 15/9), minifrigo, bollitore (con tè e caffè monodose all'arrivo) e terrazza o balcone. A pagamento, cassetta di sicurezza in reception.

RISTORANTI E BAR

ristorante a buffet Aphrodite e snack-bar Apollo vicino alla piscina. A pagamento e su prenotazione previa disponibilità, possibilità di cenare presso i 2 ristoranti tematici del vicino Kipriotis Panorama.

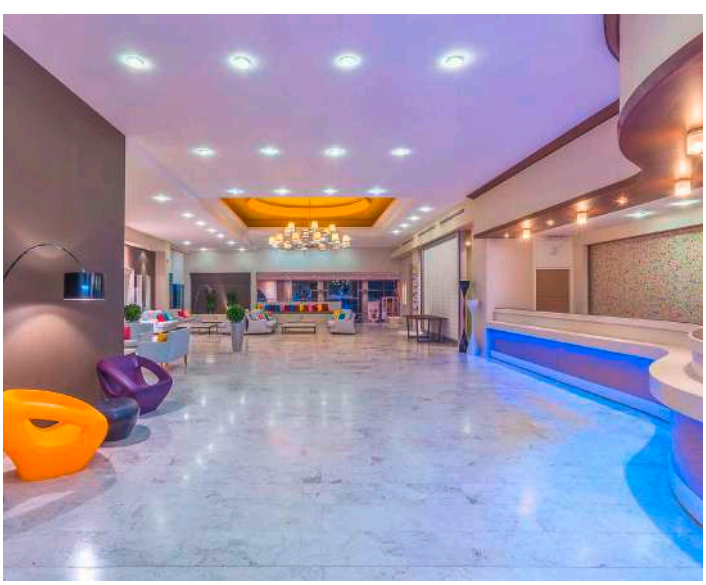

SERVIZI

una piscina, attrezzata con ombrelloni, lettini e teli mare a disposizione su cauzione. Sala TV satellitare, connessione Wi-Fi gratuita anche nelle aree comuni e parcheggio. A pagamento, biliardo, servizio lavanderia, servizio medico (su richiesta) e noleggio biciclette. L'hotel organizza alcune attività di intrattenimento internazionale molto soft di giorno e di sera presso l'anfiteatro del Kipriotis Village. A pagamento, presso il Kipriotis Village e il Kipriotis Panorama parrucchiere, negozio di souvenir, centro spa con massaggi e sauna; presso il Kipriotis Aqualand parco acquatico.

SPORT

palestra, ping-pong e 2 campi da tennis, calcetto e pallavolo (attrezzatura su cauzione). È possibile praticare presso il Kipriotis Village (a 300 m) minigolf e basket mentre presso il Kipriotis Maris pallanuto e bocce. Nelle vicinanze a pagamento, windsurf, snorkeling, sci d'acqua, equitazione e sport acquatici motorizzati e non.

SPECIALE TUTTO INCLUSO

- colazione, pranzo e cena a buffet presso il ristorante Aphrodite con consumo illimitato in bicchiere di acqua, soft drink, vino e birra locale alla spina
- consumo illimitato in bicchiere di acqua, soft drink, birra alla spina, vino locale, caffè americano, tè, espresso, cappuccino, alcolici locali e alcuni cocktail presso il bar Apollo h 10-24
- light snack presso il bar Apollo h 11-12 e 14.30-18
- gelato presso il bar Apollo h 14.30-18
- tea time con caffè e snack dolci e salati presso il bar Apollo h 16.30-18
- possibilità di cenare una volta a soggiorno (su prenotazione e fino a esaurimento posti) presso l'area tematica del ristorante Aphrodite con menu fisso tipico greco e presso il ristorante Amvrosia con cucina locale e mediterranea del Kipriotis Maris Suite
- 1 bottiglia di acqua naturale in camera all'arrivo

Inquadra il QR e scopri l'hotel

Wi-Fi gratis in camera

Noleggio scooter

Noleggio auto

DA SAPERE

SISTEMAZIONI POSSIBILI: camera standard

TRATTAMENTI POSSIBILI: tutto incluso

Eden Viaggi ti offre molteplici soluzioni per la pianificazione del tuo viaggio, in tutti i suoi aspetti: più di 20 aeroporti da cui partire, libertà nella scelta del bagaglio e possibili combinazioni di soggiorno da 2 a 99 notti.

Per informazioni aggiuntive consulta le pagine finali.

Kipriotis Village Resort

★★★★☆ - Kos, Psalidi

TripAdvisor Traveller Rating
basato su **4899 recensioni**, Dicembre 2025

ESPERIENZE DA VIVERE (vedi pag 190-191)

BODRUM | CAICCO | KALYMNOS | NISSYROS

LA PAROLA AI CONTROLLER 4/6

Paesaggio	4/5	**Cultura**	5/5
Mare	3/5	**Notte**	2/5 (5)

✓ **Direttamente sulla spiaggia e tantissimi servizi per rilassarsi totalmente**

Struttura di grandi dimensioni, ottima per gli amanti della vacanza balneare classica e già molto conosciuta nel mercato italiano. Offre numerosi servizi e attività sportive, di cui segnaliamo solo per citarne alcune ben 6 piscine (di cui una olimpionica!), campi da tennis, centro diving e molti altri sport sia su terra che in acqua. Non solo gli sportivi, ma anche gli ospiti più esigenti potranno trovare ogni tipo di comfort e divertimento, come ad esempio una spa con trattamenti benessere e una ricchissima formula tutto incluso. Ottima, infine, anche la posizione **direttamente sulla spiaggia di Psalidi e a breve distanza da Kos Town**, vero e proprio cuore pulsante dell'isola.

DOVE SIAMO

Psalidi, direttamente sulla spiaggia, 3 km dal centro di Kos città e 25 dall'aeroporto. Fermata dell'autobus a 50 m.

LA SPIAGGIA

di sabbia e ciottoli, attrezzata con ombrelloni e lettini a pagamento (teli mare disponibili in hotel).

LE CAMERE

709 camere tra standard, family maisonette e family junior suite, distribuite su 2 piani. Le standard (24 m^2) sono dotate di terrazza o balcone con o senza vista mare, servizi privati, asciugacapelli, telefono, TV satellitare, aria condizionata (inclusa dal 15/6 al 15/9), minifrigo, bollitore per tè e caffè, Wi-Fi gratuito e cassetta di sicurezza. Sono disponibili, con supplemento, family maisonette disposte su 2 livelli con scala interna (30 m^2, max 4 adulti) e le family junior suite (40 m^2, open plan con letto e divano letto).

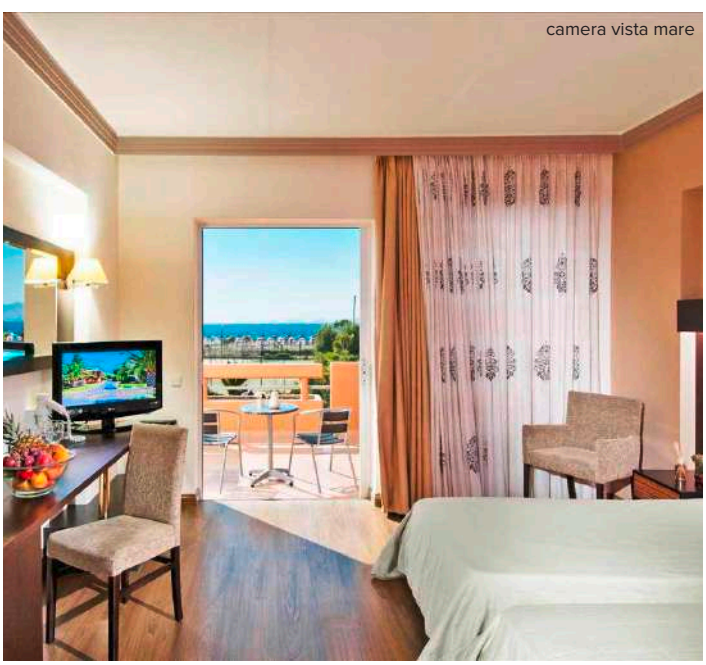

camera vista mare

RISTORANTI E BAR

5 ristoranti di cui il principale a buffet Macedonia, 3 tematici su prenotazione (un italiano, un greco e il barbecue Palmy Family BBQ aperti solo a cena) e l'Ilios BBQ aperto solo a pranzo, 3 chioschi che servono hot dog, pasta e noodle, 5 bar di cui lo Ionian, il Palmy e l'Olympic presso la piscina, il bar principale Olympus e il bar sulla spiaggia Poseidon.

SERVIZI

6 piscine di cui 2 per bambini, 1 olimpionica e 2 con scivoli d'acqua, attrezzate con ombrelloni, lettini e teli mare a disposizione. Wi-Fi gratuito nelle aree comuni, area giochi per bambini e parcheggio. A pagamento, servizio medico (su richiesta), lavanderia, minimarket e spa con piscina interna, massaggi e salone estetico. L'hotel organizza alcune attività di intrattenimento internazionale di giorno e di sera.

SPORT

campi da tennis (illuminazione a pagamento), ping-pong, beach volley, pallavolo, minigolf e 1 campo da calcetto. A pagamento, centro diving (centro PADI certificato), equitazione, escursioni in bicicletta e, nelle vicinanze, altri sport acquatici motorizzati e non.

SPECIALE TUTTO INCLUSO

- colazione a buffet presso il ristorante principale Macedonia
- pranzo a buffet presso l'Ilios BBQ e presso il chiosco Pasta Corner secondo gli orari di apertura
- cena a buffet presso il ristorante principale Macedonia o, su prenotazione previa disponibilità, presso quello greco Atrium, quello italiano e il Palmy Family BBQ secondo date e orari di apertura
- snack dolci e salati h 12.30-17.30 presso bar e chioschi secondo date e orari di apertura, snack caldi e freddi h 23-24 presso il ristorante principale Macedonia
- tea time con caffè americano, tè e dolci h 17.30-18.30 presso il bar principale Olympus
- consumo illimitato in bicchiere di acqua, soft drink, vino locale e birra alla spina durante i pasti e anche di espresso, cappuccino, bevande alcoliche locali h 10-24 presso i bar secondo gli orari di apertura

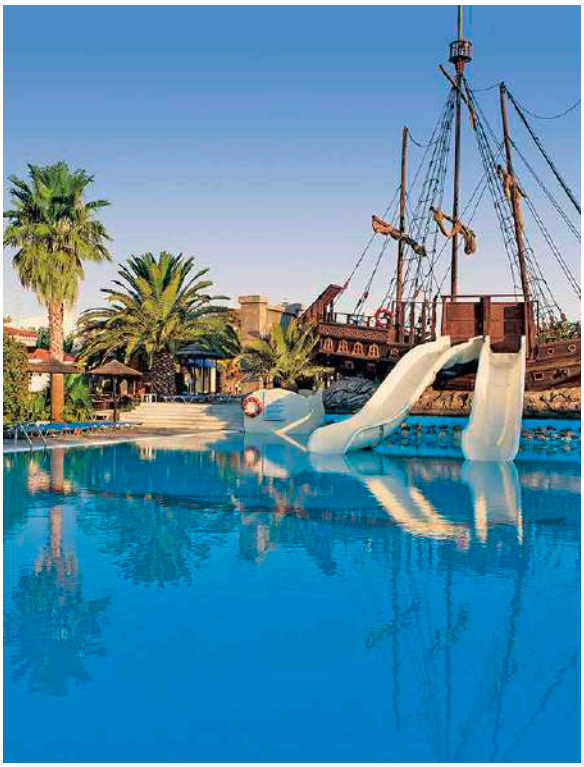

Inquadra il QR e scopri l'hotel

4 Amici insieme

Wi-Fi gratis in camera

Noleggio scooter

Noleggio auto

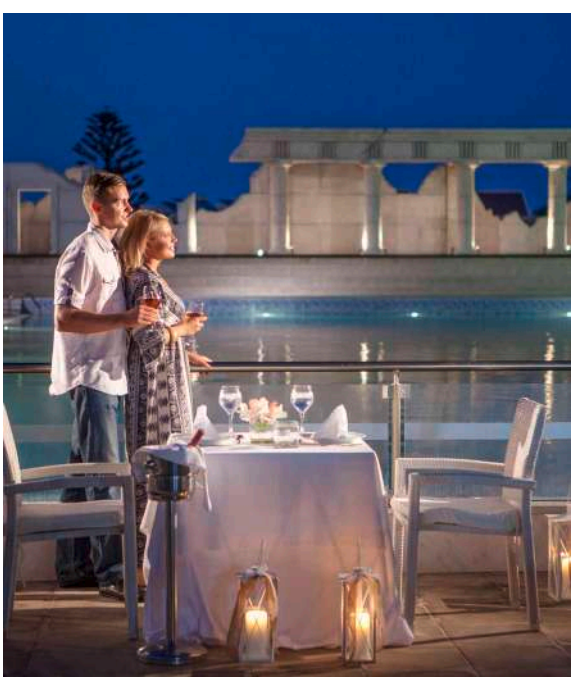

DA SAPERE

SISTEMAZIONI POSSIBILI: standard vista giardino, standard vista mare, family junior suite, family maisonette

TRATTAMENTI POSSIBILI: tutto incluso

Eden Viaggi ti offre molteplici soluzioni per la pianificazione del tuo viaggio, in tutti i suoi aspetti: più di 20 aeroporti da cui partire, libertà nella scelta del bagaglio e possibili combinazioni di soggiorno da 2 a 99 notti.

Per informazioni aggiuntive consulta le pagine finali.

Continental Palace Hotel

★★★★☆ - Kos, Psalidi

TripAdvisor Traveller Rating
basato su **686 recensioni**, Dicembre 2025

ESPERIENZE DA VIVERE (vedi pag 190-191)

BODRUM | CAICCO | KALYMNOS | NISSYROS

LA PAROLA AI CONTROLLER 4/6

Paesaggio	3/5	**Cultura**	5/5
Mare	3/5	**Notte**	2/5 (5)

✓ **Hotel storico con bella veduta sulla marina**

Hotel piacevole e curato, con una bella ed ampia area giardino. È situato a Psalidi, proprio di fronte alla marina e a breve distanza dall'animato centro di Kos Town, cuore pulsante di tutta l'isola. L'hotel è una **buona proposta per chi vuole coniugare vita di mare di giorno e divertimento la sera**. Di certo Kos città, raggiungibile con frequenti mezzi pubblici o con una lunga passeggiata, non mancherà di stupirvi con i suoi locali e con le sue discoteche di ogni genere, così come è piena di ottimi ristorantini sul mare proprio la strada che conduce verso il centro. Eden segnala in particolare Elia nel cuore della città vecchia, una tipica taverna greca specializzata in mezedes, tutte da assaggiare. Per una giornata un po' diversa non perdete la rinomata spiaggia Therma, famosa per la presenza di acqua termale di origine vulcanica e raggiungibile facilmente con gli autobus locali.

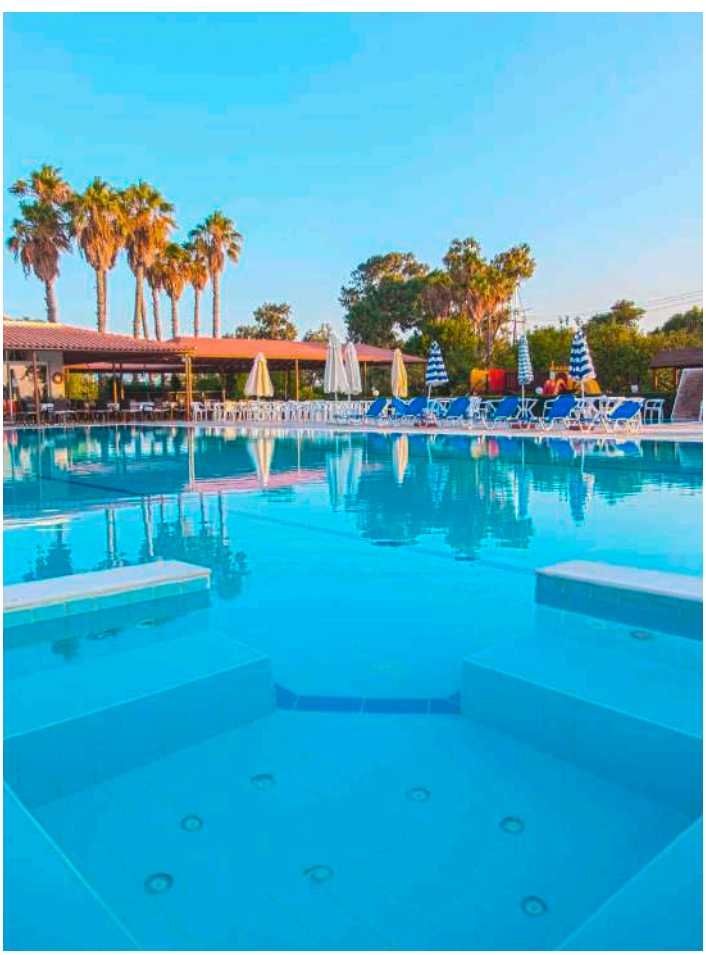

DOVE SIAMO

Psalidi, 100 m dalla spiaggia, 1,5 km dal centro di Kos città e 25 dall'aeroporto. Fermata bus a 70 m con collegamenti frequenti per il centro.

LA SPIAGGIA

piccola spiaggia di sabbia e ciottoli, subito oltre la strada, con ombrelloni e lettini a pagamento (teli mare non disponibili).

LE CAMERE

210 camere (22 m^2) distribuite su 4 piani con servizi privati, asciugacapelli, aria condizionata, telefono, TV satellitare, minifrigo, connessione Wi-Fi gratuita e terrazza o balcone. A pagamento, cassetta di sicurezza.

RISTORANTI E BAR

un ristorante principale a buffet, una taverna a bordo piscina e, a pagamento, 2 bar. I clienti in mezza pensione libera potranno scegliere liberamente tra pranzo e cena avvisando la reception con un giorno di anticipo. La cena è a buffet presso il ristorante principale, mentre il pranzo presso lo snack bar prevede un menu che include insalata o antipasto, piatto principale, frutta o dessert. Bevande incluse ai pasti nel trattamento di mezza pensione e pensione completa: 1 bicchiere di acqua e 1 di vino o birra o soft drink.

SERVIZI

2 piscine, di cui una per bambini e area idromassaggio, con ombrelloni, lettini e teli mare (solo per uso piscina) a disposizione. Sala TV, area giochi per bambini, parcheggio e connessione Wi-Fi gratuita anche nelle aree comuni. A pagamento, biliardo e, su richiesta, servizio medico e servizio lavanderia.

SPORT

a pagamento, campo da tennis e ping-pong. Nelle vicinanze, possibilità di praticare sport acquatici tra cui windsurf, kitesurf, vela, sci nautico ed immersioni.

camera tipo

Inquadra il QR e scopri l'hotel

Mezza pensione libera

Wi-Fi gratis in camera

Noleggio scooter

Noleggio auto

DA SAPERE

SISTEMAZIONI POSSIBILI: camera standard vista giardino

TRATTAMENTI POSSIBILI: mezza pensione + bevande, pensione completa + bevande

Eden Viaggi ti offre molteplici soluzioni per la pianificazione del tuo viaggio, in tutti i suoi aspetti: più di 20 aeroporti da cui partire, libertà nella scelta del bagaglio e possibili combinazioni di soggiorno da 2 a 99 notti.

Per informazioni aggiuntive consulta le pagine finali.

Smy Kos Beach & Splash

★★★★☆ - Kos, Mastichari

TripAdvisor Traveller Rating
basato su **891 recensioni**, Dicembre 2025

ESPERIENZE DA VIVERE (vedi pag 190-191)

BODRUM | CAICCO | KALYMNOS | NISSYROS

LA PAROLA AI CONTROLLER 6/6

Paesaggio	4/5	**Cultura**	2/5 (5)
Mare	5/5	**Notte**	2/5

- ✓ **Resort in stile egeo, circondato da giardini e palme, perfetto per chi cerca relax e divertimento in un contesto naturale**
- ✓ **Direttamente sul mare, con accesso a una lunga spiaggia di sabbia bianca (oltre 10 km) e zona privata con lettini e ombrelloni**

Smy Kos Beach & Splash è il posto che stai cercando. Situato direttamente sul mare, su una delle spiagge più belle di Kos, questo resort è pensato per chi vuole vivere giorni di relax e divertimento senza compromessi. Qui ogni ospite trova il suo spazio ideale: le famiglie possono godersi lo **Splash Park** dedicato ai bambini, con giochi d'acqua e animazione, mentre le coppie si rilassano nella zona fronte mare, tra Infinity pool e letti balinesi, con il suono delle onde come sottofondo. **Le camere moderne e luminose**, rinnovate di recente, offrono comfort e stile per rendere ogni momento speciale. E con la formula All Inclusive, il piacere continua a tavola: buffet ricchi, ristorante sulla spiaggia e bar pronti a deliziarti con drink e snack. Quando vuoi esplorare, Kos ti aspetta con i suoi paesaggi, i siti archeologici e tramonti che lasciano senza fiato. Puoi scegliere tra sport acquatici, escursioni o semplicemente passeggiare lungo la spiaggia di Mastichari, lunga oltre 10 km.

DOVE SIAMO

Mastichari, direttamente sulla spiaggia, a 18 km da Kos città, 8 dall'aeroporto e 5 da Marmari.

LA SPIAGGIA

direttamente sulla spiaggia sabbiosa, privata, con lettini e ombrelloni gratuiti.

LE CAMERE

276 camere tra standard (22 m² ca.), junior suite (32 m²), bungalow (24 m²), e camera vista mare (16 m²), con servizi privati, aria condizionata, asciugacapelli, Wi-Fi gratuito, TV satellitare, mini-frigo, cassetta di sicurezza, terrazza o balcone. Le junior suite, bungalow e camere vista mare sono disponibili con supplemento.

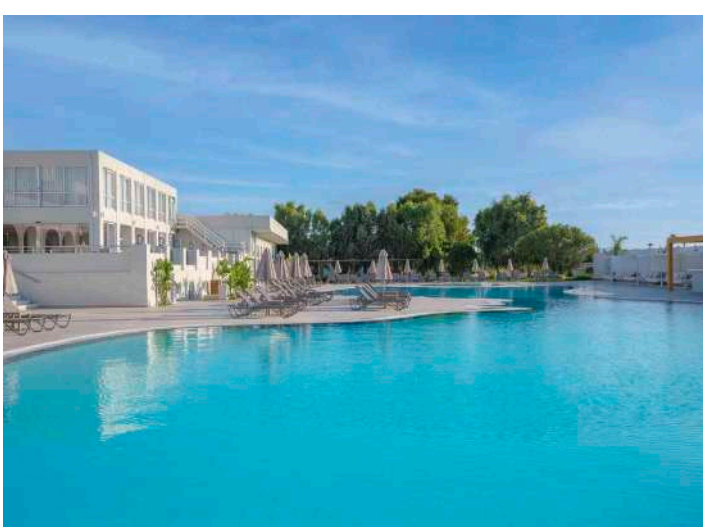

RISTORANTI E BAR

un ristorante principale, Mysea, e un secondo Solaz aperto a pranzo, 3 bar.

SERVIZI

una piscina con utilizzo gratuito di lettini e ombrelloni (anche in spiaggia), 1 Infinity pool e una zona piscina per i bambini, *Splash Area*, con zona solarium e uno snack-bar dedicato ai bambini, miniclub per bambini dai 4 ai 12 anni, Wi-Fi gratuito. A pagamento: lettini Balinesi, servizio medico, minimarket.

SPORT

centro fitness, ping pong, beach volley, campo da tennis (attrezzatura gratuita).

SPECIALE TUTTO INCLUSO

- colazione, pranzo e cena presso il ristorante principale Mysea e possibilità di pranzo (12:30-17) presso il ristorante Solaz, entrambi con servizio a buffet
- consumo illimitato in bicchiere di vino e birra alla spina locali, acqua, soft drink e succhi di frutta durante i pasti
- caffè americano, gelati, dolci, soft drink, alcolici e birra locali presso i bar della struttura: Nautilus bar 18-23, pool bar Bar&Co 10-18, Solaz Bar 10-18

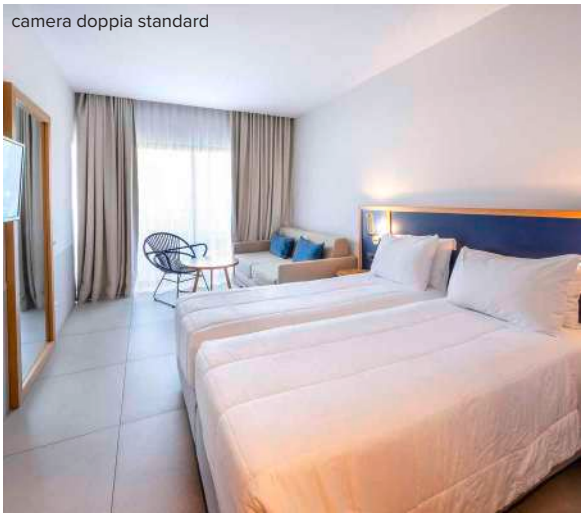
camera doppia standard

Inquadra il QR e scopri l'hotel

Wi-Fi gratis in camera

Noleggio scooter

Noleggio auto

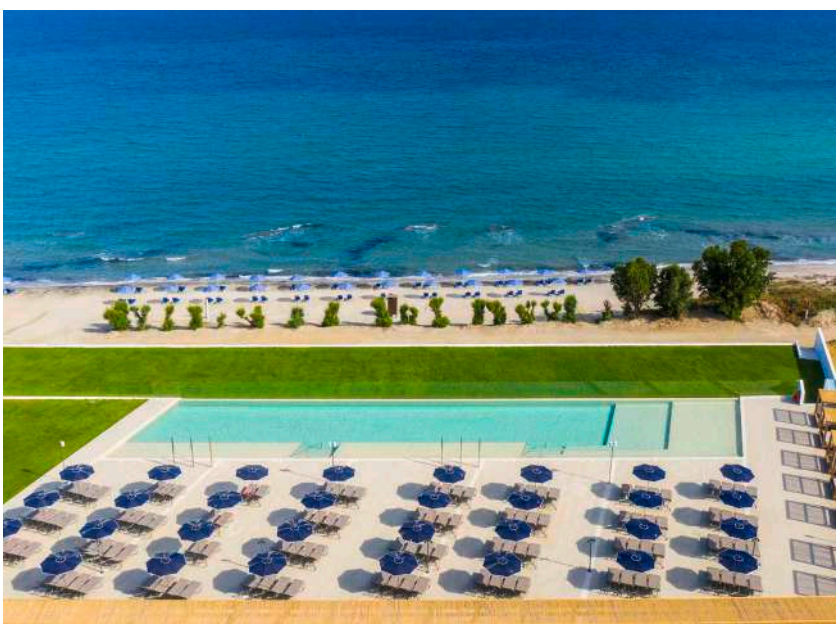

DA SAPERE

SISTEMAZIONI POSSIBILI: camera standard, vista mare, junior suite, junior suite vista mare, bungalow

TRATTAMENTI POSSIBILI: tutto incluso

Eden Viaggi ti offre molteplici soluzioni per la pianificazione del tuo viaggio, in tutti i suoi aspetti: più di 20 aeroporti da cui partire, libertà nella scelta del bagaglio e possibili combinazioni di soggiorno da 2 a 99 notti.

Per informazioni aggiuntive consulta le pagine finali.

Inquadra il QR e scopri l'hotel

Hotel Kalimera Mare

★★★☆☆ - Kos, Kardamena

LA PAROLA AI CONTROLLER 5/6

Paesaggio	4/5	Cultura	2/5 (5)
Mare	4/5	Notte	1/5

✓ Per chi cerca il relax totale

Piacevolissimo hotel immerso in un bel giardino e nella quiete della costa meridionale di Kos, a pochi chilometri da Kardamena. Dispone di camere spaziose e ben tenute e di una rilassante area piscina, benché si trovi a meno di due minuti dal mare, raggiungibile percorrendo una breve stradina. La spiaggia, non profonda ma lunga, è l'ideale per rilassanti passeggiate o per il relax totale, concedendovi di tanto in tanto un tuffo nelle acque cristalline. Data la sua posizione defilata, è sicuramente la soluzione giusta per chi desidera staccare la spina o per chi cerca una base d'appoggio più o meno centrale sull'isola, per esplorarla liberamente con il vantaggioso noleggio auto proposto da Eden.

DOVE SIAMO Kardamena, a 100 m dalla spiaggia, 3,5 km dal centro e 10 dall'aeroporto. Fermata bus appena fuori l'hotel con collegamenti frequenti per il centro.

LA SPIAGGIA a 100 m, mista di sabbia e ciottoli e attrezzata con lettini e ombrelloni a pagamento (teli mare a pagamento).

LE CAMERE 43 camere (24 m²) disposte su 2 piani con servizi privati, asciugacapelli, telefono con linea diretta, TV satellitare, connessione Wi-Fi, minifrigo, cassetta di sicurezza e terrazza o balcone. A pagamento, aria condizionata. Sono disponibili, con supplemento, camere vista mare, deluxe e family vista giardino con 2 ambienti separati (34 m², max 4 adulti).

RISTORANTI E BAR un ristorante (colazione a buffet; per i clienti in mezza pensione: cena con antipasti, insalate e dessert a buffet, piatto principale a scelta da apposito menu) e un bar.

TripAdvisor Traveller Rating
basato su **449 recensioni**, Dicembre 2025

SERVIZI una piscina con area separata per bambini con lettini e ombrelloni a disposizione (teli mare a pagamento). Sala TV, parcheggio e connessione Wi-Fi. A pagamento, biliardo.

SPORT palestra.

camera vista mare

4 Amici insieme

Wi-Fi gratis in camera

Noleggio scooter

Noleggio auto

Esperienze da vivere
(vedi pag 190-191)

DA SAPERE

SISTEMAZIONI POSSIBILI: camera vista giardino, vista mare, family, deluxe

TRATTAMENTI POSSIBILI: pernottamento e prima colazione, mezza pensione

Eden Viaggi ti offre molteplici soluzioni per la pianificazione del tuo viaggio, in tutti i suoi aspetti: più di 20 aeroporti da cui partire, libertà nella scelta del bagaglio e possibili combinazioni di soggiorno da 2 a 99 notti.

Per informazioni aggiuntive consulta le pagine finali.

Inquadra il QR e scopri l'hotel

Hotel Cleopatra Collection

★★★☆☆ - Kos, Kardamena

LA PAROLA AI CONTROLLER 4/6

Paesaggio	3/5	**Cultura**	2/5 (5)
Mare	3/5	**Notte**	2/5 (5)

✓ **Il vantaggio di usufruire dei servizi di ben 3 hotel in 1!**

A breve distanza dal centro di Kardamena, il complesso è formato da **3 hotel: Cleopatra Classic, Cleopatra Superior e Kris Mari, situati a breve distanza uno dall'altro**. L'assegnazione delle camere in uno dei 3 complessi avverrà in loco a discrezione della struttura e secondo disponibilità. Dispone di sistemazioni semplici, ideali per giovani che vogliono vivere la movimentata vita notturna di Kardamena e cercano un ottimo rapporto qualità-prezzo. I clienti hanno la possibilità di muoversi liberamente all'interno del complesso ed usufruire, a proprio piacimento, dei 6 bar e delle 3 piscine distribuite fra le 3 strutture che sono tutte adiacenti tra loro. I clienti Eden avranno libero accesso anche alla taverna à la carte in spiaggia, a pochi metri dal complesso, per degustare ottimi piatti con lo sfondo del mare, scegliendo liberamente tra pranzo e cena. Il consiglio di Eden è quello di dedicare una giornata alla scoperta della vicina isola di Nysiros che ospita il vulcano più giovane dell'Egeo, raggiungibile con un traghetto direttamente dal porto di Kardamena dopo circa un'ora di navigazione. Attraccherete nel porto principale dell'isola, Mandraki, che vi accoglierà con le sue casette bianche e potrete poi raggiungere la sommità del cratere situato proprio al centro dell'isola, ammirandone la sua bellezza e particolarità. Gli amanti del trekking potranno poi percorrere i numerosi sentieri tra borghi e monasteri.

DOVE SIAMO Kardamena, a 100 m dalla spiaggia, 400 dal centro, 6 km dall'aeroporto e 28 dalla città di Kos.

LA SPIAGGIA mista di sabbia e ciottoli, a 100 m, attrezzata con lettini e ombrelloni a pagamento (teli mare non disponibili).

LE CAMERE 202 camere tra standard (20 m²), superior e family, distribuite nei 3 hotel con servizi privati, asciugacapelli, TV satellitare, telefono, minifrigo, connessione Wi-Fi gratuita e terrazza o balcone. A pagamento, cassetta di sicurezza e aria condizionata. Le camere superior hanno vista piscina o mare, le family possono ospitare fino a 4 occupanti. In caso di camere triple/quadruple la sistemazione della terza/quarta persona è prevista in letto aggiunto o brandina/divano letto.

TripAdvisor Traveller Rating
basato su **486 recensioni**, Dicembre 2025

RISTORANTI E BAR area per la prima colazione e 6 bar, di cui 3 snack-bar presso le piscine. È presente un ristorante à la carte in spiaggia, aperto sia a pranzo che a cena. I clienti con la mezza pensione possono scegliere liberamente ogni giorno tra pranzo e cena avvisando la reception con un giorno di anticipo (set menù con antipasto, piatto principale e dessert, bevande non incluse).

SERVIZI 3 piscine di cui 2 con area separata per bambini e lettini e ombrelloni a disposizione degli ospiti (teli mare non disponibili). Sala TV, ping-pong, connessione Wi-Fi nella lobby, area giochi per bambini e parcheggio pubblico gratuito nelle vicinanze. A pagamento, biliardo.

SPORT palestra e ping-pong. Nelle vicinanze, a pagamento, possibilità di praticare sport acquatici motorizzati e non.

Mezza pensione libera

4 Amici insieme

Wi-Fi gratis in camera

Noleggio scooter

Noleggio auto

Esperienze da vivere
(vedi pag 190-191)

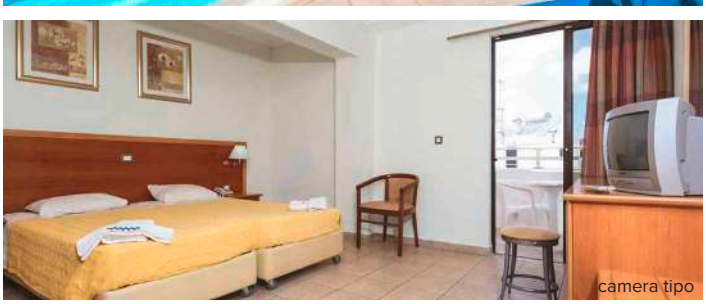

camera tipo

DA SAPERE
SISTEMAZIONI POSSIBILI: camera standard, superior, family
TRATTAMENTI POSSIBILI: pernottamento e prima colazione, mezza pensione

Eden Viaggi ti offre molteplici soluzioni per la pianificazione del tuo viaggio, in tutti i suoi aspetti: più di 20 aeroporti da cui partire, libertà nella scelta del bagaglio e possibili combinazioni di soggiorno da 2 a 99 notti.
Per informazioni aggiuntive consulta le pagine finali.

Inquadra il QR e scopri l'hotel

Ilios K Village Resort

★★★★☆ - Kos, Tigaki

LA PAROLA AI CONTROLLER 4/6

Paesaggio	4/5	Cultura	1/5 (5)
Mare	4/5	Notte	2/5 (5)

- ✓ **Atmosfera di relax: giardini curati, spazi tranquilli e piscine panoramiche per rigenerarsi.**
- ✓ **Camere confortevoli: luminose, spaziose, con balcone o terrazza e servizi moderni**

Se sogni una vacanza che unisca relax, autenticità e panorami da cartolina, Ilios K Village Resort è la scelta perfetta. Immerso nella quiete della macchia mediterranea, questo resort ti accoglie con un'atmosfera di pace e **armonia**; il mare non dista molto e raggiungibile senza problemi con il servizio navetta gratuito messo a disposizione dei clienti. Qui ogni dettaglio è pensato per il tuo benessere: camere luminose e spaziose con balcone o terrazza, giardini curati e piscine che riflettono il cielo greco. La cucina è un viaggio nei sapori mediterranei, con prodotti locali e una filosofia "**Slow Cuisine**" che trasforma ogni pasto in un'esperienza. Infatti, i proprietari hanno da poco tempo avviato una produzione propria di prodotti ortofrutticoli locali, svolta con tecnica bio-organica; tali prodotti vengono poi utilizzati nella cucina dell'hotel, garantendo genuinità e attenzione per i clienti. E quando vuoi esplorare, Kos ti aspetta con i suoi siti archeologici, le spiagge dorate e tramonti indimenticabili.

DOVE SIAMO Tigaki, a 950 metri dalla spiaggia, a ca. 11 km da Kos città e 5 dall'aeroporto. Fermata del bus a 150 m.

LA SPIAGGIA sabbiosa e leggermente digradante a 950 m, con lettini ed ombrelloni a pagamento. 3 volte al giorno è previsto un collegamento in bus dall'hotel alla spiaggia.

LE CAMERE 149 camere tra standard (20 m² - 35 m²), family (32 m² - 38 m²), comfort (38 m²), e con giardino privato (32 m²), disposte in edifici di 2 piani, con servizi privati, aria condizionata con controllo individuale, asciugacapelli, Wi-Fi gratuito, TV satellitare, mini-frigo, necessario per caffè e tè, terrazza o balcone. A pagamento, cassetta di sicurezza.

RISTORANTI E BAR un ristorante principale, una zona panoramica per la colazione, un bar alla piscina e uno presso la hall. Durante la cena è richiesto un dress code casual.

TripAdvisor Traveller Rating
basato su **391 recensioni**, Dicembre 2025

NOVITÀ

4 amici insieme Amici insieme

Wi-Fi gratis in camera

Animali domestici

Noleggio scooter

Noleggio auto

Esperienze da vivere (vedi pag 190-191)

SERVIZI 2 piscine, di cui 1 con zona con idromassaggio, e 2 per bambini, con utilizzo gratuito di lettini e ombrelloni, zona giochi per bambini, Wi-Fi gratuito in tutta la struttura, teli mare (a pagamento con deposito). A pagamento, servizio lavanderia. Cani piccola taglia su richiesta. Sono presenti 2 ascensori (1 nel corpo centrale e 1 presso il ristorante sulla terrazza). Animali di piccola taglia su richiesta.

SPORT area fitness all'aperto (con età superiore ai 14 anni). A pagamento, possibilità di sport acquatici in spiaggia.

SPECIALE TUTTO INCLUSO
- colazione a buffet presso la terrazza roof top
- pranzo e cena a buffet presso il ristorante principale
- consumo illimitato in bicchiere di acqua, soft drink, birra alla spina, vino locale durante i pasti
- gelati, dolci, caffè americano e tè presso il bar della piscina dalle 16 alle 17
- soft drink e caffè americano dalle 10 alle 18, vino e birra locale dalle 12 presso il bar della piscina
- una selezione di cocktail e alcolici (Ouzo, Vodka, ...) dalle 18 alle 23 presso il lobby bar

camera standard

DA SAPERE

SISTEMAZIONI POSSIBILI: camera standard, family, comfort, camera con giardino privato

TRATTAMENTI POSSIBILI: tutto incluso

Eden Viaggi ti offre molteplici soluzioni per la pianificazione del tuo viaggio, in tutti i suoi aspetti: più di 20 aeroporti da cui partire, libertà nella scelta del bagaglio e possibili combinazioni di soggiorno da 2 a 99 notti.

Per informazioni aggiuntive consulta le pagine finali.

Inquadra il QR e scopri l'hotel

Hotel Tropical Sol

★★★☆☆ - Kos, Tigaki

LA PAROLA AI CONTROLLER 4/6

Paesaggio	4/5	Cultura	1/5 (5)
Mare	4/5	Notte	2/5

✓ **Buona proposta a due passi dalla bella spiaggia**

Il Tropical Sol rappresenta una buona opzione per un soggiorno a Kos in puro stile Eden, con camere funzionali e un'atmosfera familiare. Ci troviamo sulla costa settentrionale dell'isola, **a 200 metri dalla profonda e bellissima spiaggia di sabbia** che consente lunghe passeggiate fino al suggestivo lago salato dove ammirare, con un po' di fortuna, anche i fenicotteri. Nel centro di Tigaki troverete alcuni negozi, ristorantini e taverne tipiche, mentre chi cerca una frizzante vita notturna può raggiungere Kos città. Si tratta dunque della soluzione ideale per gli amanti del mare, che qui troveranno acque trasparenti e dolcemente digradanti, e della tranquillità.

DOVE SIAMO Tigaki, a 50 m dall'area commerciale, 200 dalla spiaggia, 12 km da Kos Town e 16 dall'aeroporto. Fermata bus a 100 m con collegamenti frequenti per Kos città.

LA SPIAGGIA sabbiosa a 200 m, attrezzata con lettini e ombrelloni a pagamento (teli mare non disponibili).

LE CAMERE 114 camere (18-20 m^2) disposte in 2 edifici di 1 o 2 piani con servizi privati, asciugacapelli, aria condizionata, telefono, TV satellitare con alcuni canali italiani, connessione Wi-Fi, minifrigo e terrazza o balcone. A pagamento, cassetta di sicurezza.

RISTORANTI E BAR sala colazione e 2 bar, di cui 1 snack bar presso la piscina.

TripAdvisor Traveller Rating
basato su **247 recensioni**, Dicembre 2025

SERVIZI una piscina con area separata per bambini, con lettini e ombrelloni a disposizione (teli mare non disponibili). Parcheggio, area giochi per bambini e connessione Wi-Fi. A pagamento, servizio medico (su richiesta).

SPORT ping-pong. A pagamento, sport nautici in spiaggia.

Wi-Fi gratis in camera

Noleggio scooter

Noleggio auto

Esperienze da vivere
(vedi pag 190-191)

DA SAPERE
SISTEMAZIONI POSSIBILI: camera standard
TRATTAMENTI POSSIBILI: pernottamento e prima colazione

Eden Viaggi ti offre molteplici soluzioni per la pianificazione del tuo viaggio, in tutti i suoi aspetti: più di 20 aeroporti da cui partire, libertà nella scelta del bagaglio e possibili combinazioni di soggiorno da 2 a 99 notti.
Per informazioni aggiuntive consulta le pagine finali.

Inquadra il QR e scopri l'hotel

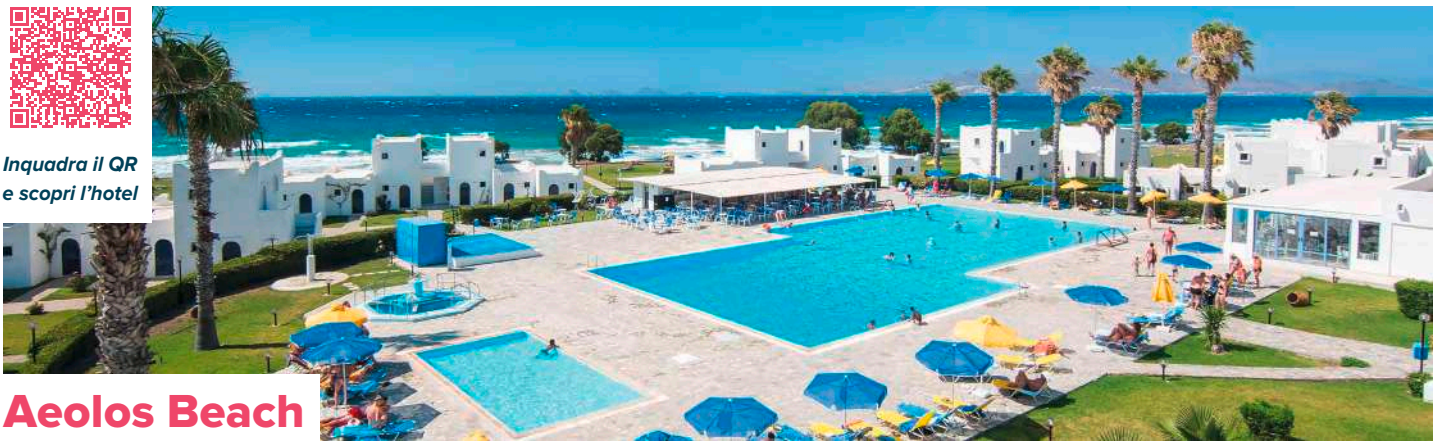

Aeolos Beach

★★★★☆ - Kos, Lambi

LA PAROLA AI CONTROLLER 4/6

Paesaggio	4/5	**Cultura**	5/5
Mare	4/5	**Notte**	3/5

- ✓ **Posizione fronte mare sulla spiaggia di Lambi, a pochi minuti da Kos Town e accesso diretto alla spiaggia**
- ✓ **Struttura in stile villaggio greco con bungalow e camere rinnovate, circondate da giardini**

Affacciato **direttamente sulla lunga spiaggia dorata di Lambi**, a pochi minuti dal cuore pulsante di Kos Town, l'Aeolos Beach Hotel è il luogo dove il mare e la tradizione greca si incontrano per regalarti una vacanza indimenticabile. L'hotel, costruito nello stile tipico delle isole greche, offre camere e bungalow immersi nel verde, con terrazze che si aprono su panorami mozzafiato. Che tu scelga una stanza elegante o un bungalow fronte mare, troverai spazi luminosi, arredamenti moderni e tutti i comfort per sentirti subito a casa. Le piscine circondate da palme, il ristorante con piatti della cucina greca e internazionale, i bar dove sorseggiare un cocktail al tramonto: ogni angolo è pensato per il tuo relax. E quando avrai voglia di esplorare, la posizione è perfetta: a pochi passi ti aspetta la vivace spiaggia di Lambi, con i suoi beach bar e sport acquatici, mentre Kos Town ti invita a scoprire la sua storia millenaria, tra il Castello dei Cavalieri, la Casa Romana e il celebre Platano di Ippocrate. Oppure puoi semplicemente passeggiare lungo la costa, respirando la brezza marina e lasciandoti incantare dai colori del tramonto.

DOVE SIAMO Lambi, direttamente sulla spiaggia, a ca. 5 km da Kos città e ca. 25 dall'aeroporto. Fermata del bus a 150 m.

LA SPIAGGIA di fronte alla spiaggia di sabbia e ciottoli leggermente digradante, con lettini ed ombrelloni a pagamento.

LE CAMERE 228 camere distribuite tra camere select vista mare (23 m²) e con supplemento superior bungalow (30 m²) e bungalow standard vista mare (23 m²), tutte dotate di servizi privati, aria condizionata centralizzata, TV satellitare, minifrigo, Wi-Fi gratuito, cassetta di sicurezza, asciugacapelli, necessario per caffè e tè (rifornito all'arrivo), 1 bottiglia di vino di benvenuto, ciabatte, accappatoio e teli mare (con cauzione), terrazza o balcone.

RISTORANTI E BAR un ristorante principale, un ristorante alla spiaggia e un punto grill prezzo la zona piscina, 2 bar di cui uno alla piscina.

SERVIZI 5 piscine, di cui 1 con idromassaggio, e 1 per bambini, con utilizzo gratuito di lettini e ombrelloni, Wi-Fi gratuito, teli mare (con deposito). A pagamento, servizio lavanderia. Cani piccola taglia su richiesta e a pagamento.

TripAdvisor Traveller Rating
basato su **1342 recensioni**, Dicembre 2025

SPORT 1 campo da tennis e 1 da minigolf (entrambi con cauzione), campo da pallacanestro e da calcetto, beachvolley, sala fitness.

SPECIALE TUTTO INCLUSO
- colazione, pranzo e cena a buffet presso il ristorante principale
- colazione, pranzo e cena a buffet presso il ristorante *Tranquillo* alla spiaggia (25/05-25/09)
- possibilità di pranzare presso lo *Zephyros Grill* presso la piscina (25/05-25/09) con snack
- consumo di acqua, soft drink, birra alla spina, vino locale durante i pasti, servito, 1 bottiglia di acqua per tavolo per camera
- gelati, dolci, caffè americano e tè presso il bar della piscina dalle 10 alle 22
- caffè americano e tè dalle 10 alle 22
- una selezione di cocktail e alcolici locali (Ouzo, Vodka, ...), soft drink, birra e vino locali dalle 10 alle 23 prezzo i vari bar

NOVITÀ

Wi-Fi gratis in camera

Noleggio scooter

Noleggio auto

Esperienze da vivere
(vedi pag 190-191)

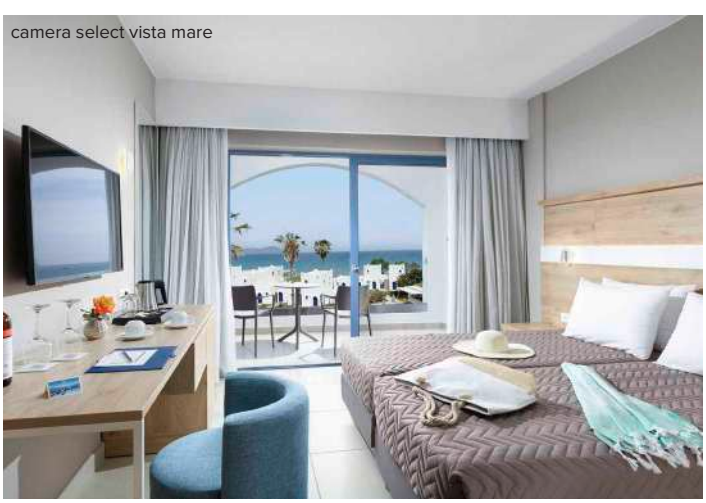
camera select vista mare

DA SAPERE

SISTEMAZIONI POSSIBILI: camera select vista mare, bungalow superior, bungalow standard vista mare

TRATTAMENTI POSSIBILI: tutto incluso

Eden Viaggi ti offre molteplici soluzioni per la pianificazione del tuo viaggio, in tutti i suoi aspetti: più di 20 aeroporti da cui partire, libertà nella scelta del bagaglio e possibili combinazioni di soggiorno da 2 a 99 notti.
Per informazioni aggiuntive consulta le pagine finali.

Inquadra il QR e scopri l'hotel

Hotel Costa Angela

★★★☆☆ - Kos, Lambi

LA PAROLA AI CONTROLLER 5/6

Paesaggio	4/5	**Cultura**	5/5
Mare	4/5	**Notte**	3/5 (5)

✓ **Direttamente sulla bella spiaggia sabbiosa di Lambi**

Circondato da uno splendido giardino di bouganville, ibischi, palme e alberi di banano, il Costa Angela è un hotel semplice ma di buon livello, perfetto per chi cerca un **ambiente piacevole e familiare**. Attraversando il giardino, si trova la **spiaggia privata attrezzata** con annesso snack-bar da dove ammirare una splendida vista e meravigliosi tramonti. Lambi vanta dune di sabbia chiara ed un fondale dolcemente digradante ed è una località molto amata dagli appassionati degli sport acquatici. In questo tratto di costa, infatti, la brezza soffia costantemente ed è un piacevole refrigerio durante le calde giornate estive. Grazie alla sua vicinanza a Kos città, facilmente raggiungibile con il proprio mezzo o in autobus, la cui fermata è proprio di fronte alla struttura, questa località negli ultimi anni è diventata una delle più frequentate della zona. Nelle vie interne del paese si trovano numerosi locali, negozi e taverne.

DOVE SIAMO Kos, direttamente sulla spiaggia di Lambi, a 3 km dal centro di Kos e 25 dall'aeroporto. Di fronte alla reception vi è una fermata dell'autobus con frequenti collegamenti giornalieri verso la città di Kos.

LA SPIAGGIA di sabbia, attrezzata con lettini e ombrelloni a pagamento (teli mare non disponibili).

LE CAMERE 47 camere (22m²) distribuite su 2 piani e recentemente rinnovati, con servizi privati, asciugacapelli, TV satellitare, aria condizionata, telefono, minifrigo e terrazza o balcone. A pagamento, cassetta di sicurezza. Connessione Wi-Fi gratuita nella lobby. Sono disponibili, con supplemento, camere vista mare.

RISTORANTI E BAR ristorante principale a buffet per colazione e la cena. A pagamento, ristorante à la carte sulla spiaggia e 2 bar, di cui 1 presso la spiaggia.

TripAdvisor Traveller Rating
basato su **109 recensioni**, Dicembre 2025

SERVIZI 2 piscine, di cui 1 per bambini, attrezzate con ombrelloni e lettini a disposizione (teli mare non disponibili), sala TV, parcheggio e connessione Wi-Fi gratuita nella lobby. L'hotel organizza 1 sera a settimana una serata greca con barbecue a buffet, musica dal vivo e balli tradizionali.

SPORT beach volley e ping pong. Nelle vicinanze, a pagamento, possibilità di praticare sport acquatici motorizzati e non.

FREE
Wi-Fi gratis

Noleggio scooter

Noleggio auto

Esperienze da vivere
(vedi pag 190-191)

DA SAPERE
SISTEMAZIONI POSSIBILI: camera standard, vista mare
TRATTAMENTI POSSIBILI: mezza pensione

Eden Viaggi ti offre molteplici soluzioni per la pianificazione del tuo viaggio, in tutti i suoi aspetti: più di 20 aeroporti da cui partire, libertà nella scelta del bagaglio e possibili combinazioni di soggiorno da 2 a 99 notti.
Per informazioni aggiuntive consulta le pagine finali.

Inquadra il QR e scopri l'hotel

Hotel Aegean Blu

★★★★☆ - Kos, Lambi

LA PAROLA AI CONTROLLER 5/6

Paesaggio	4/5	**Cultura**	5/5
Mare	4/5	**Notte**	3/5

✓ **Per gruppetti di amici che cercano la comodità a Kos città**

Gradevole complesso di studio e appartamenti bilocali che possono ospitare fino a 4 adulti, funzionali e adatti a una clientela indipendente. Dispongono di una piacevole piscina benché si trovino solo **a pochi passi dalla lunga spiaggia di Lambi**, che conduce da un lato all'estremo capo settentrionale dell'isola e dall'altro al porto di Kos città. Gli appassionati di lunghe passeggiate non rimarranno quindi di certo delusi! Data la vicinanza al vivacissimo capoluogo, Eden consiglia questa sistemazione a gruppetti di amici che cercano un prezzo contenuto e una location strategica.

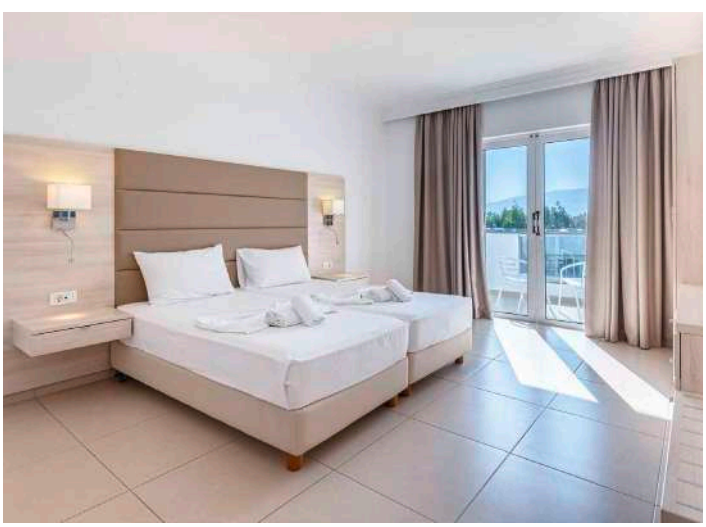

DOVE SIAMO Lambi, nell'area turistica, a 150 m dalla spiaggia, 1,5 km da Kos città e dal porto e 24,5 dall'aeroporto. Fermata bus a 500 m.

LA SPIAGGIA a 150 m, di sabbia e ciottoli e attrezzata con lettini e ombrelloni a pagamento (teli mare non disponibili).

GLI APPARTAMENTI 74 tra studio classic (32 m^2), studio executive (36-40 m^2), appartamenti bilocali (max 4 pax, 36-40 m^2 e max 5 pax, 50 m^2) disposti in 4 edifici di 2 piani con servizi privati, asciugacapelli, aria condizionata, TV satellitare, connessione Wi-Fi, angolo cottura con minifrigo, microonde e bollitore, cassetta di sicurezza e terrazza o balcone. Cambio lenzuola e asciugamani 2 volte a settimana.

RISTORANTI E BAR uno snack bar presso la piscina.

TripAdvisor Traveller Rating
basato su **146 recensioni**, Dicembre 2025

SERVIZI una piscina con area separata per bambini con lettini e ombrelloni a disposizione (teli mare non disponibili). Parcheggio, biliardo e connessione Wi-Fi. A pagamento, lavanderia e servizio medico (su richiesta).

Appartamenti

4 Amici insieme

Wi-Fi gratis in camera

Noleggio scooter

Noleggio auto

Esperienze da vivere
(vedi pag 190-191)

DA SAPERE

SISTEMAZIONI POSSIBILI: studio classic, executive, bilocale standard

TRATTAMENTI POSSIBILI: solo pernottamento, pernottamento e prima colazione

Eden Viaggi ti offre molteplici soluzioni per la pianificazione del tuo viaggio, in tutti i suoi aspetti: più di 20 aeroporti da cui partire, libertà nella scelta del bagaglio e possibili combinazioni di soggiorno da 2 a 99 notti.
Per informazioni aggiuntive consulta le pagine finali.

kos città

Inquadra il QR e scopri l'hotel

Hotel Kos City Sunstone

★★★☆☆ - Kos, Kos Città

LA PAROLA AI CONTROLLER 5/6

Paesaggio	3/5	**Cultura**	5/5
Mare	3/5	**Notte**	5/5

- **Posizione strategica: a due passi dal porto, dal Castello medievale e dal celebre Platano di Ippocrate**
- **Ideale per chi cerca comfort e praticità durante il soggiorno, senza rinunciare alla posizione centrale**

Situato nel centro pulsante di Kos città, l'Hotel Kos City Sunstone è una struttura **3 stelle** ideale per chi desidera vivere l'isola a 360°. La sua posizione strategica consente di raggiungere a piedi le principali attrazioni storiche e culturali, come l'**Antica Agorà**, il **Platano di Ippocrate**, la **Cattedrale di Kos** e il **Castello medievale**, oltre alla vivace marina e alla spiaggia cittadina. Grazie alla sua **posizione centrale**, l'hotel è il punto di partenza perfetto per scoprire la storia, la cultura e la vita notturna di Kos, senza rinunciare alla comodità e alla qualità del soggiorno.

camera vista mare

DOVE SIAMO Kos città, a 600 m dal centro città, a 1,5 km dalla spiaggia di Lambi, 25 dall'aeroporto e a 1 km ca. dal porto. La fermata del bus a 10 minuti a piedi.

LA SPIAGGIA di fronte alla spiaggia mista di Kos città, con lettini e ombrelloni a pagamento.

LE CAMERE 57 camere tra standard, vista mare laterale e vista mare (le vista mare e laterale sono con supplemento), con servizi privati, aria condizionata (15/6-15/9), asciugacapelli, Wi-Fi gratuito, TV LCD, mini-frigo, bollitore per caffè, cassetta di sicurezza, balcone.

TripAdvisor Traveller Rating
basato su **16 recensioni**, Dicembre 2025

RISTORANTI E BAR 1 ristorante/bar per la prima colazione.

SERVIZI Wi-Fi gratuito, servizio lavanderia (a pagamento).

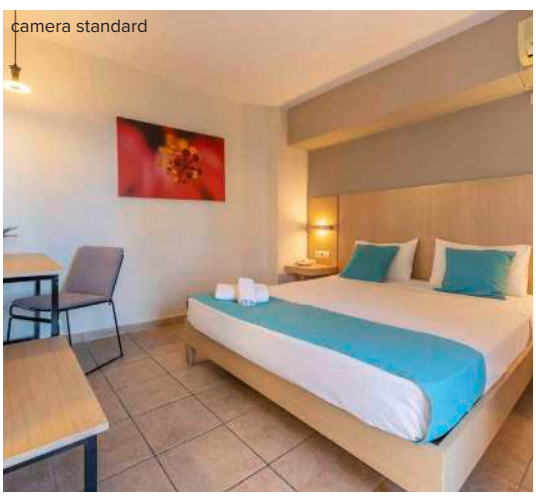
camera standard

NOVITÀ

Wi-Fi gratis in camera

Noleggio scooter

Noleggio auto

Esperienze da vivere
(vedi pag 190-191)

kos città

DA SAPERE

SISTEMAZIONI POSSIBILI: camera standard, vista mare laterale, vista mare

TRATTAMENTI POSSIBILI: pernottamento e prima colazione

Eden Viaggi ti offre molteplici soluzioni per la pianificazione del tuo viaggio, in tutti i suoi aspetti: più di 20 aeroporti da cui partire, libertà nella scelta del bagaglio e possibili combinazioni di soggiorno da 2 a 99 notti.

Per informazioni aggiuntive consulta le pagine finali.

Inquadra il QR e scopri l'hotel

Hotel Paritsa

★★☆☆☆ - Kos, Kos Città

TripAdvisor Traveller Rating
basato su **244 recensioni**, Dicembre 2025

ESCLUSIVA MERCATO ITALIANO

LA PAROLA AI CONTROLLER 4/6

Paesaggio	3/5	**Cultura**	5/5
Mare	3/5	**Notte**	5/5

✓ **Soluzione senza pretese nel cuore di Kos città**

Piccolo hotel a gestione familiare situato a due passi dal **centro di Kos città** e a soli 100 m dalla sua spiaggia pubblica. La location è perfetta per coloro che cercano una **sistemazione economica nella località più vivace dell'isola** senza rinunciare però alla comodità di avere la spiaggia nei pressi dell'hotel. Numerose le taverne sia sul lungomare che nelle viuzze del centro dove potrete degustare i piatti della tradizione, così come i locali dove ascoltare buona musica e incontrare giovani da tutto il resto d'Europa. La città di Kos non è però solo movida, ma conta anche ricchezze culturali come moschee turche, minareti, templi, scavi archeologici e i resti dell'antico castello che si trovano prevalentemente nella parte vecchia della città. Per i viaggiatori più instancabili Eden consiglia il noleggio auto per andare a scoprire quella che viene considerata la zona migliore dell'isola dal punto di vista balneare: Kefalos con la bella Paradise Beach, spiaggia di sabbia fine all'interno di una deliziosa baia. Sulla via del ritorno consigliamo poi di dirigervi verso Zia, ideale per godere del tramonto più spettacolare dell'isola. Incastonata sul monte Dikeo, nel centro dell'isola, questo caratteristico borgo presenta stradine costellate da negozi di souvenir e prodotti tipici tra cui la "Kanelada", lo sciroppo di cannella tipico del luogo.

LE CAMERE 58 camere (12-17 m²) distribuite in 2 edifici di 3 piani con servizi privati, asciugacapelli, TV satellitare con alcuni canali italiani, telefono, minifrigo, connessione Wi-Fi e terrazza o balcone. A pagamento, aria condizionata e cassetta di sicurezza presso la reception. Alcune camere sono ubicate presso l'adiacente hotel Dimitris Paritsa, appartenente alla medesima proprietà e con gli stessi servizi.

RISTORANTI E BAR un bar con veranda in cui viene servita la prima colazione.

SERVIZI sala TV e connessione Wi-Fi gratuita nella lobby.

Young

Sconti under 30

Wi-Fi gratis in camera

Noleggio scooter

Noleggio auto

Esperienze da vivere
(vedi pag 190-191)

kos town

DOVE SIAMO Kos città, a 100 m dalla spiaggia, 300 dal centro, 15 km da Zia, 23 dall'aeroporto, 40 da Kefalos. Fermata bus a 100 m con passaggi frequenti verso le principali località dell'isola.

LA SPIAGGIA spiaggia mista di sabbia e ciottoli, con lettini e ombrelloni a pagamento (teli mare non disponibili).

DA SAPERE

SISTEMAZIONI POSSIBILI: camera standard, camera Dimitris Paritsa Annex

TRATTAMENTI POSSIBILI: pernottamento e prima colazione

Eden Viaggi ti offre molteplici soluzioni per la pianificazione del tuo viaggio, in tutti i suoi aspetti: più di 20 aeroporti da cui partire, libertà nella scelta del bagaglio e possibili combinazioni di soggiorno da 2 a 99 notti.

Per informazioni aggiuntive consulta le pagine finali.

Inquadra il QR e scopri l'hotel

Hotel Aegeon

★★★☆☆ - Kos, Kos Città

LA PAROLA AI CONTROLLER 3/6

Paesaggio	3/5	**Cultura**	5/5
Mare	3/5	**Notte**	5/5

✓ **Una proposta semplice per soggiornare nel cuore di Kos Town**

Struttura a conduzione familiare, strategicamente situata **a breve distanza dal porto di Kos Town, dalla spiaggia e dal centro**. Tale posizione permette di gustarsi una vacanza completa, variando tra mare, cultura ed escursioni in barca per poi concludere la giornata con la dinamica vita serale tra i bar di Kos Town. A soli 4 km, le rovine dell'Asclepeion, il principale centro di guarigione del mondo antico nonché santuario dedicato al Dio greco della medicina Asclepio. E proprio il padre umano della medicina, Ippocrate, soleva studiare sotto il famoso Platano, in centro a Kos città, considerato l'albero più antico d'Europa. Come non citare poi l'odeon romano ed il Castello dei Cavalieri, la fortezza medievale posta all'ingresso del porto della cittadina, a portata di passeggiata dall'hotel. N.B. **L'hotel non accetta ospiti minori di 23 anni.**

DOVE SIAMO Kos città, a 850 m dalla spiaggia, 500 dal centro città e 22 km dall'aeroporto. Fermata bus a 100 m con collegamenti frequenti.

LA SPIAGGIA a 850 m, ampia spiaggia di sabbia mista a ciottoli, attrezzata con ombrelloni e lettini a pagamento (teli mare non disponibili).

LE CAMERE 44 camere (18 m^2), distribuite su 3 piani, tutte dotate di terrazza o balcone, servizi privati, asciugacapelli, TV satellitare, connessione Wi-Fi e minifrigo. A pagamento, aria condizionata e cassetta di sicurezza in reception.

TripAdvisor Traveller Rating basato su **53 recensioni**, Dicembre 2025

ESCLUSIVA MERCATO ITALIANO

RISTORANTI E BAR sala colazione e un bar.

SERVIZI sala TV e connessione Wi-Fi gratuita anche nelle aree comuni. A pagamento, servizio lavanderia, servizio medico (su richiesta) e, nelle vicinanze, noleggio bici.

Young

Wi-Fi gratis in camera

Noleggio scooter

Noleggio auto

Esperienze da vivere (vedi pag 190-191)

camera tipo

DA SAPERE

SISTEMAZIONI POSSIBILI: camera standard

TRATTAMENTI POSSIBILI: pernottamento e prima colazione

Eden Viaggi ti offre molteplici soluzioni per la pianificazione del tuo viaggio, in tutti i suoi aspetti: più di 20 aeroporti da cui partire, libertà nella scelta del bagaglio e possibili combinazioni di soggiorno da 2 a 99 notti.

Per informazioni aggiuntive consulta le pagine finali.

Inquadra il QR e scopri l'hotel

Evanik Chic Hotel

★★★☆☆ - **Kalymnos, Pothia**

TripAdvisor Traveller Rating
basato su **35 recensioni**, Dicembre 2025

Wi-Fi gratis in camera

Noleggio scooter

LA PAROLA AI CONTROLLER 5/6

Paesaggio	4/5	**Cultura**	1/5
Mare	3/5	**Notte**	3/5

✓ **Per coppie in cerca di comfort**

Grazioso e moderno hotel, rinnovato nel 2024 e situato nel cuore di Pothia, il capoluogo della montuosa Kalymnos. Dispone di camere curate, alcune anche con piccolo idromassaggio privato esterno (con supplemento) e perfette per coppie che cercano una sistemazione intima e rilassante. Il centro di Pothia e il suo bel porticciolo offrono la sera alcune opportunità di svago nei caffè e nelle tipiche taverne, dove gustare l'ottima cucina greca.

DOVE SIAMO Pothia, in centro, a 600 m dal porto e 1,5 km dalla spiaggia.

LA SPIAGGIA a 1,5 km, di ciottoli e non attrezzata (teli mare disponibili in hotel).

LE CAMERE 29 camere (17 m²) disposte in un edificio di 2 piani con servizi privati, asciugacapelli, aria condizionata, telefono con linea diretta, TV satellitare, cassetta di sicurezza, connessione Wi-Fi, minifrigo, bollitore, macchinetta del caffè e terrazza o balcone. Sono disponibili, con supplemento, camere con idromassaggio esterno (solo per ospiti maggiori di 12 anni).

RISTORANTI E BAR sala colazione e un all day café.

SERVIZI parcheggio e connessione Wi-Fi. A pagamento, lavanderia, servizio medico (su richiesta) e noleggio bici.

DA SAPERE

SISTEMAZIONI POSSIBILI: camera standard, con idromassaggio esterno

TRATTAMENTI POSSIBILI: pernottamento e prima colazione

N.B. *Il trasferimento include le tratte: aeroporto/porto di **Kos**, traghetto e porto/hotel a **Kalymnos** e viceversa. In caso si rendessero necessarie delle notti di transito a **Kos**, Eden garantisce di mantenere inalterata la quota originale. Informazioni e dettagli nelle pagine Combinati Grecia.*

Eden Viaggi ti offre molteplici soluzioni per la pianificazione del tuo viaggio, in tutti i suoi aspetti: più di 20 aeroporti da cui partire, libertà nella scelta del bagaglio e possibili combinazioni di soggiorno da 3 a 99 notti.
Per informazioni aggiuntive consulta le pagine finali.

TANTE ALTRE OPPORTUNITÀ

Scopri di più su **www.edenviaggi.it**

KANTOUNI, KALYMNOS

Kalydna Island Hotel

★★★☆☆

Wi-Fi gratis

Noleggio scooter

L'hotel, in stile tradizionale, è accogliente, curato e in magnifica posizione vicino a una delle spiagge più belle di Kalymnos e ai luoghi di arrampicata più spettacolari. Da consigliarsi dunque a chi vuole coniugare un po' di ambiente e di servizi turistici con una vacanza attiva.

MASSOURI, KALYMNOS

Hotel Oasis

★★☆☆☆

Sconti under 30

Wi-Fi gratis

Noleggio scooter

Buona struttura in tipico stile isolano, con una gradevole piscina e staff accogliente e disponibile. Si trova a pochi passi dalla spiaggia di Kantouni, scura e piuttosto lunga.

vlichadia

kalymnos

SAMOS PATMOS E IKARIA

NATURA E RITMI LENTI

TRAVEL VIBES

Samos è profumo di vigneti e acque turchesi, Patmos è spiritualità e silenzi suggestivi, Ikaria è il segreto della longevità. Tre perle per chi ama viaggiare con lentezza.

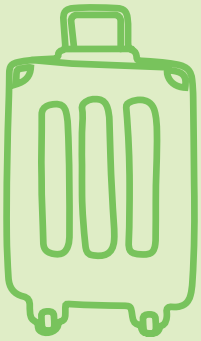

TEMPERATURE

	GEN	FEB	MAR	APR	MAG	GIU	LUG	AGO	SET	OTT	NOV	DIC
max	-	-	-	-	25°	30°	33°	32°	26°	23°	-	-
min	-	-	-	-	17°	21°	23°	24°	21°	17°	-	-

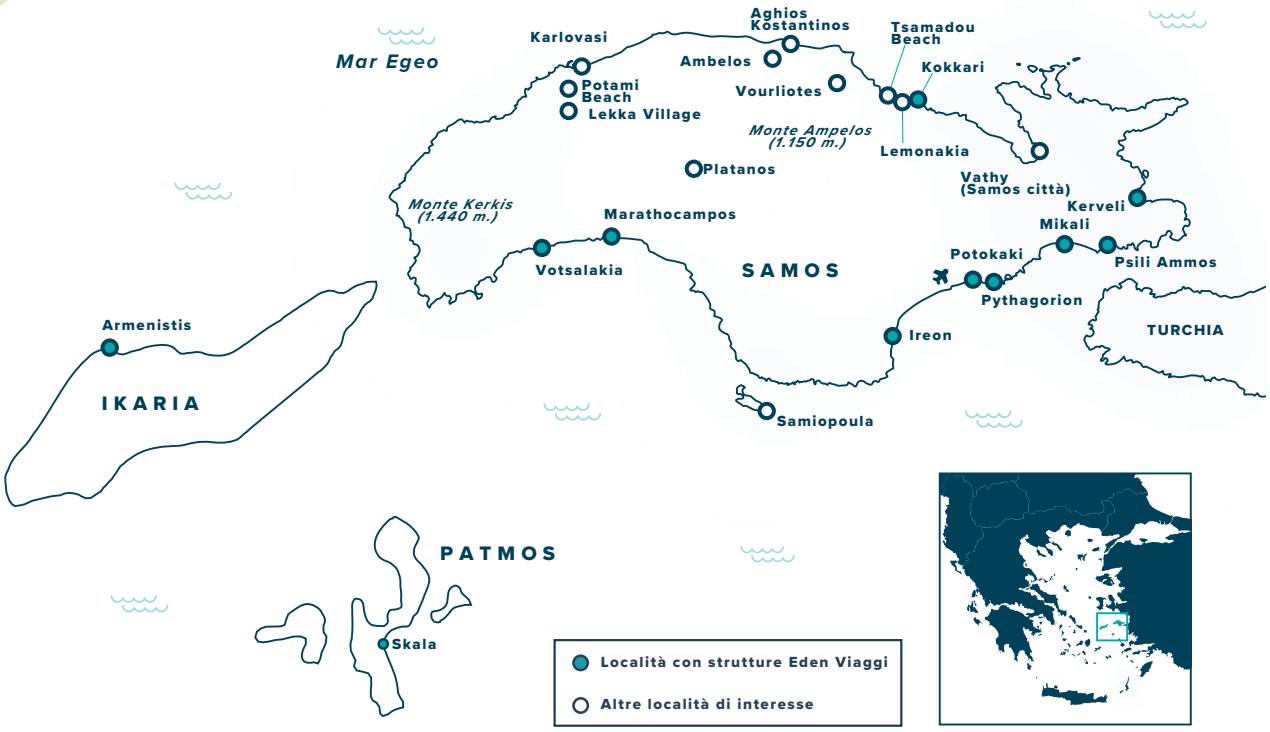

pythagorion

PROSSIMA FERMATA:

SAMOS, PATMOS E IKARIA

Comincia a esplorare le località principali e preparati a scattare una foto dietro l'altra.

PYTHAGORION

Pythagorion non è una semplice località balneare, bensì rappresenta il centro culturale e mondano di Samos, dove l'architettura moderna si innesta perfettamente su una base archeologica di valore inestimabile. Il borgo sorge esattamente sulle fondamenta dell'antica capitale dell'isola e prende il nome dal celebre matematico Pitagora la cui statua domina l'ingresso del porto. La struttura urbana del villaggio è organizzata in modo funzionale attorno al suo grande porto naturale a forma di anfiteatro. Qui la convivenza tra passato e presente è visibile a colpo d'occhio: i piccoli caicchi in legno dei pescatori locali sono ormeggiati accanto a moderni yacht di lusso, riflettendo un'atmosfera che sa essere allo stesso tempo autentica e sofisticata. La lunga banchina del porto funge da asse principale: durante la giornata è il terminal di partenza per le imbarcazioni che raggiungono le calette isolate della costa, inaccessibili via terra. Muovendosi di pochi metri verso l'interno, invece, si accede direttamente alla storia greca: siti di importanza mondiale come il Tunnel di Eupalino (un capolavoro di ingegneria idraulica) e il Castello di Lykourgos Logothetis sono situati a brevissima distanza dalle aree pedonali. Il passaggio dal giorno alla sera trasforma radicalmente l'uso degli spazi. Al calar del sole, la luce ambrata mette in risalto le facciate dei palazzi neoclassici e la banchina cambia funzione, diventando una distesa di tavolini all'aperto. Il porto si trasforma in un grande salotto gastronomico dove le taverne servono il pescato del giorno, come polpo e calamari alla griglia. Per chi cerca uno shopping di qualità, le vie interne offrono boutique artigianali meno caotiche rispetto al fronte mare. Per concludere la serata, il consiglio è di assaggiare il moscato di Samos: questo bianco dolce e aromatico è il simbolo perfetto di Pythagorion, un porto capace di far convivere con equilibrio relax, storia e vita notturna."

SAMOS

MIKALI

La spiaggia di Mikali è la più lunga dell'isola e senz'altro fra le più belle: non per niente vanta la bandiera blu. È famosa per i ciottoli bianchissimi, che donano all'acqua un colore senza pari, e per la vista sulla vicinissima Turchia che si trova a soli 800 metri dal bagnasciuga! Mentre ti inebrierai dei suoni e delle sfumature del sole e del mare, il nostro consiglio è di fare una passeggiata tra le taverne e i ristorantini che si affacciano sull'acqua, per godere dei profumi della Grecia più autentica e per fare qualche fotografia in questi paesaggi coloratissimi. Qui potrai assaggiare - a pranzo e a cena - infinite varietà di mezedes, i tipici spuntini che si degustano a inizio pasto, bere ouzo e terminare con un gustoso yogurt greco accompagnato dal miele. Ovunque a Samos, come nella maggior parte delle isole greche, si mangia divinamente e si spende poco, quindi non mancar di provare tutto quello che leggerai nel menu. Dopo cena non perdere l'occasione di vivere la notte della vicina **Pythagorion** o di trascorrere qualche serata spensierata nei localini di **Samos Città**, centro principale della vita sull'isola, raggiungibile in pochi minuti di auto.

spiaggia di kerveli, samos

POTOKAKI

La spiaggia di Potokaki, lunga, pulita e accogliente, è uno dei litorali di Samos che possono vantare il prestigioso riconoscimento della bandiera blu. Immergi i piedi nell'acqua cristallina del bellissimo mare prima di andare alla scoperta dell'intera isola. Da non perdere, a brevissima distanza, **Pythagorion**, famosa per avere dato i natali al matematico Pitagora, di cui si ammira la statua proprio nel porto. Non mancare, inoltre, di spingerti fino a **Ireon**, dove potrai ammirare il Tempio di Hera, famoso per essere stato, nella sua forma originaria, ben quattro volte più grande del Partenone. Una tappa alla spiaggia di Mikali ti permetterà di ammirare da lontano i profili della Turchia, distante solo pochi chilometri.

kokkari, samos

KERVELI

La baia di Kerveli si trova all'estremo est dell'isola di Samos, dove il sole sorge prima che in ogni altra isola greca. Quest'area dell'Egeo è ideale per praticare snorkeling e diving, anche grazie alla presenza di un centro SSI (Scuba School International). La zona di Kerveli è inoltre ottima come base d'appoggio per coloro che vogliono esplorare l'isola, tornando la sera in un luogo silenzioso e tranquillo. Eden ti consiglia di noleggiare un'auto o uno scooter per raggiungere le vicine città di **Vathi** e **Pythagorion**, o le caratteristiche spiagge di Potami, Lemonakia, Megalo e Micro Sentani.

Grazie al comodo noleggio auto di Eden potrai scoprire le bellezze nascoste dell'isola, le molte spiaggette incontaminate e i numerosi sentieri immersi nella natura.

VATHY

Vathy è il capoluogo dell'isola che per il momento è stata risparmiata dal turismo di massa. Le case sono quelle tipiche delle isole egee, così come il cuore dei suoi abitanti è ancora aperto all'accoglienza più sincera: non è raro che qualche pescatore locale si fermi a fare due chiacchiere con te per poi portarti in un locale e offrirti da bere. Benché Vathy riservi diverse opportunità agli amanti della vita notturna, anche durante la giornata offre angoli e possibilità da esplorare: sia attraversando le vie dell'omonima città vecchia, dove passeggiare è davvero un piacere, sia per le strade di Samos Città, l'altra faccia, quella moderna, del capoluogo. Un po' ovunque si trovano taverne, ouzerie, negozietti e bar dove ristorarti quando il sole diventa molto caldo, e il porticciolo, con il golfo alle spalle, resta una delle viste più pittoresche dell'intera isola. Se ti trovi da queste parti nei primi dieci giorni di agosto, non perderti il festival del vino: ad attenderti le degustazioni delle diverse varietà del moscato di Samos, prelibatezza locale (insieme all'olio d'oliva e al miele di timo) molto apprezzata anche all'estero.

VOTSALAKIA

Votsalakia si trova nella parte sud-ovest dell'isola. Il paese è molto tranquillo e i luoghi dove soffermarsi a bere una birra dopo cena non sono molti, un punto decisamente a favore per chi vuole staccare completamente la spina qualche giorno e godere del relax più totale. La spiaggia di Votsalakia è una distesa di piccolissimi ciottoli e sabbia lunga più di tre chilometri e lambita da un mare limpido e cristallino. I più volenterosi potranno anche avventurarsi verso il Monastero Evangelista, a metà strada lungo il percorso montano che porta alla vetta del Monte Kerkis. Il percorso intero richiede circa quattro ore di cammino e non è particolarmente impervio, tuttavia si consiglia di partire all'alba in modo da evitare le ore più calde del giorno. Ai più pigri, invece, Eden suggerisce una giornata alla spiaggia di Psili Ammos, sabbiosa e con acque cristalline, oppure alla spettacolare Kaladakia beach, una vera perla rara. La sua particolarità consiste nell'essere vicina a una grotta accessibile sia via terra, attraversando le rocce, sia via mare, nuotando dalla spiaggia. Termina la tua giornata provando le taverne più gustose della zona, tra cui Aggelos, famosa per le sue grigliate di carne di ottimo livello, e la Taverna Votsalakia. Leggenda vuole che sia quest'ultima ad aver dato il nome alla spiaggia, essendo la prima ad apparire su questo bellissimo tratto di isola ormai decenni fa, mentre il vecchio nome ormai quasi dimenticato della località è Kampos.

spiaggia di votsalakia

spiaggia seychelles ikaria

KOKKARI

Il vivace centro turistico di Kokkari è ideale per giovani clienti che cercano una vacanza all'insegna dell'informalità e del divertimento. Ma, allo stesso tempo, è anche romantico e variopinto, cornice ideale per giovani coppie. Tra le varie esperienze da provare, non dimenticare di passare una giornata nella vicina spiaggia di Lemonakia, una delle più belle dell'isola e punto di ritrovo per gli amanti del surf, oppure a Tsamadou, altrettanto bella e vicina. Kokkari è ricca di taverne, ristorantini e piccoli locali per il dopocena che si snodano fra le stradine interne e la via principale che costeggia il mare. Tra questi, Eden consiglia il Taj Mahal, dove sorseggiare un drink ballando sulla sabbia!

IREON

Ireon è un piccolo villaggio non ancora contaminato dal turismo di massa, che conserva ancora oggi il sapore della Grecia autentica. Il suo nome ha origini divine. Infatti, la storia narra che proprio a Ireon sia nata Hera, moglie di Zeus, per la quale è stato qui eretto il più grande tempio a lei dedicato. Gli amanti della storia non potranno di certo non visitarlo. Per un po' di relax, consigliamo la suggestiva spiaggia Pappa's Beach. La spiaggia è molto piccola ma la roccia chiarissima, i pini marittimi e l'acqua trasparente racchiudono la tipica essenza mediterranea, dal sapore quasi minorchino, rendendolo un luogo assolutamente unico. Una curiosità circa Ireon è sicuramente il Rock Festival, che si svolge dal 7 al 9 agosto e che da qualche anno sta registrando un successo degno di nota, richiamando un gran numero di persone grazie anche a un ricco programma che alterna artisti locali e internazionali. Sia la spiaggia che il centro di Ireon, in particolare la sua piazza, sono un punto di ritrovo per i turisti e per gli stessi abitanti del posto. Qui troverai negozietti, numerose piccole taverne che offrono pesce appena pescato e alcuni graziosi locali in riva al mare dove sorseggiare ottimi e rinfrescanti cocktail. Consigliato il "721 Street Bar" dove potrai provare ottimi mojito (la versione con il mango è la specialità della casa) o frozen margarita proprio in riva al mare!

PATMOS

Patmos, costellata di piccoli borghi con case bianchissime, è un'isola che non ha mai perso la sua autenticità. Qui non mancano spiagge paradisiache apprezzate da molti, come Kambos e Lampi, ma anche altre meno affollate, come Psili Ammos e Diafokti. Per le tue passeggiate fai un giro a **Skala**, con le tante taverne che servono pesce fresco, e a **Chora**, con le sue boutique e le gallerie d'arte. Sulla strada tra le due località potrai anche ammirare alcuni antichi mulini a vento, dichiarati Patrimonio dell'Umanità Unesco.

IKARIA

Ikaria, che deve il suo nome alla figura mitologica di Icaro, è punteggiata da paesaggi favolosi ed è un vero paradiso per gli amanti del trekking: in particolare la foresta di Radi e il canyon di Chalaris, al termine dei quali potrai rilassarti approfittando di alcune sorgenti termali. Anche i villaggi dell'isola meritano una visita, in particolare **Agios Kirykos**, con il suo museo archeologico, e **Karkinagri**, dove si vive tuttora di pesca. Ma ad Ikaria non mancano neanche le spiagge da sogno, come le splendide Drakano e Fytema.

ikaria

chora, patmos

COME ARRIVARE

GIORNO DI PARTENZA	AEROPORTO DI PARTENZA	PERIODO DAL - AL	NOTE
martedì	Milano Malpensa	07/07/26 - 08/09/26	

IL TUO PRIMO WOW

Escursioni Eden Viaggi

PARTE DA QUI

Scopri le migliori esperienze selezionate per te dai Controller.

samos

"LE TRE OPERE PIÙ IMPORTANTI CHE CI SIANO TRA I GRECI TUTTI"

Così Erodoto parlava di Samos e delle tre opere che li erano state realizzate. Lo storico greco si riferiva ad uno dei primi sistemi idrici della storia, che portava l'acqua dalla montagna alla città attraverso un sistema di tunnel scavati nella roccia (anche noto come Acquedotto di Eupalino), il molo del porto (ndr. di Pythagorion, antica capitale samiota) e come terza opera, il Tempio di Hera che a suo dire era "grande due volte il Partenone"- anche se oggi conserva solo qualche colonna ionica! Le tre imponenti opere hanno resistito al tempo, sono ancora oggi esistenti (almeno parzialmente) e meritano senza dubbio una visita!

LA GIUSTA COPPA DI PITAGORA

Tutti noi siamo stati ossessionati dallo studio del Teorema di Pitagora ma pochi sapranno che il famoso matematico aveva inventato anche un simpatico sistema per "bere con moderazione". La dikiakoupa tou Pythagora (anche nota come "la giusta coppa di Pitagora") è un contenitore che trattiene il liquido fino ad un certo livello superato il quale il bicchiere si svuota completamente dal fondo, lasciando a bocca asciutta i più ingordi. Ordina abbondanti quantità di ouzo e metti alla prova Pitagora!

UNA FETTA DI KARIDOPITA

Si sa, i greci a tavola non amano risparmiarsi e prediligono i sapori intensi. Non a caso la torta tipica di Samos è la karidopita, letteralmente torta di noci (intrisa in un dolcissimo sciroppo aromatizzato con chiodi di garofano e cannella!). Data la ricchezza della ricetta Eden ti consiglia di assaggiarne una piccola porzione, magari accompagnata da un buon moscato che ben si abbina alla frutta secca.

IREON MUSIC FESTIVAL

Tre giorni all'insegna del rock di qualità direttamente sulla spiaggia di Ireon, dal 7 al 9 agosto. L'evento è stato inaugurato ormai diversi anni fa (nel 2014) da un gruppo di ragazzi che desideravano trasformare le spiagge dell'Isola in un palco a cielo aperto. L'alternanza di artisti locali e internazionali ha fatto si che il festival sia considerato tra i più interessanti della scena rock europea..Imperdibile se sei sull'Isola durante quella settimana!

SAMIOUPOULA – LA PICCOLA SAMOS

Lungo il versante meridionale dell'isola, di fronte al villaggio di Sikia, si trova l'isolotto di Samioupoula, che significa letteralmente piccola Samos. Lungo appena 2 km e largo solo 700 metri l'isola merita una visita per la spettacolare spiaggia di Psalida. Colori caraibici, sabbia finissima (non così comune da queste parti) e, essendo all'interno di una piccola insenatura, acque perennemente calme.

Escursione Pic Nic a Samioupoula (intera giornata). Pranzo incluso (bevande escluse). Trasferimenti da/per hotel non inclusi.

VOURLIOTES E MENOLATES, DUE VILLAGGI TOURIST-FREE

Se sei alla ricerca di un villaggio in cui il tempo paia essersi fermato, immerso tra frutteti e vigne e soprattutto senza la calca dei turisti, non puoi perderti Vourliotes! Siamo letteralmente al centro dell'isola (a circa 20 km da Vathy), a 300 metri di altitudine, in un paese di vicoletti stretti, case colorate e diverse taverne (decisamente troppe rispetto al numero di abitanti – appena 500!). Sempre lungo la tortuosa strada montana potrai incontrare Manolates (25 km da Vathy, 380 m sul livello del mare) il cui borgo è invece pieno di botteghe artigianali di ceramiche e gioielli a tema marittimo, frutto della creatività degli artisti locali.

città di kokkari

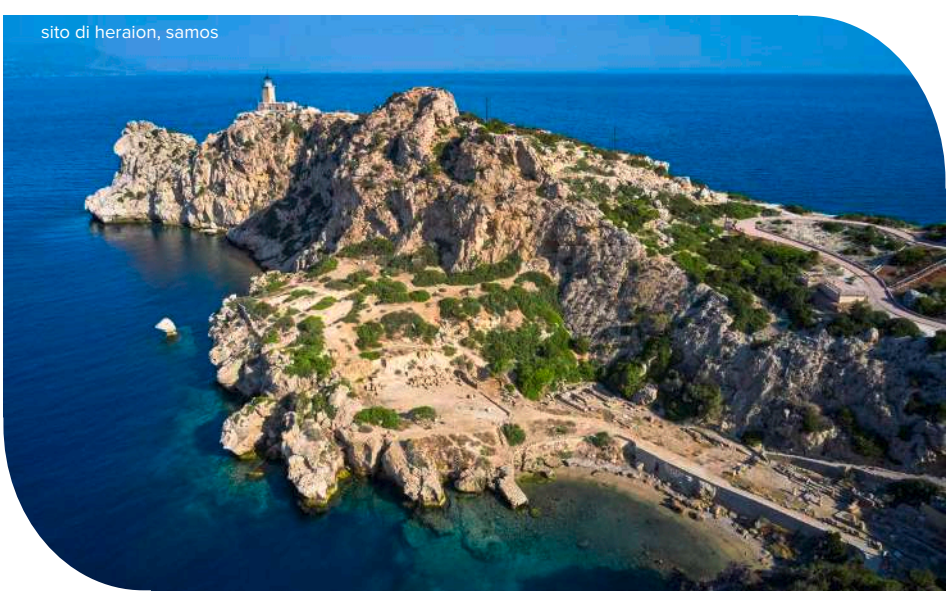

sito di heraion, samos

Queste ispirazioni presto diventeranno emozioni, risate, storie, fotografie di istanti che non dimenticherai mai. Bello eh? Trovi tutto in queste pagine e su *edenviaggi.it*

A CAVALLO TRA DUE CONTINENTI!

Una tra le caratteristiche che Eden apprezza di Samos è la sua vicinanza alla Turchia che, in alcuni punti, è talmente vicina che ti sembrerà di poterla toccare! Non sarà difficile che spostandoti in auto la tua radio agganci le trasmissioni turche o che il vostro cellulare si agganci a un operatore turco (e per questo ti consigliamo di staccare il roaming, quando sei in movimento!). Eden vi consiglia di fare un salto nel villaggio di Posidonio dove, oltre a graziosissime taverne di pesce fresco (assolutamente km 0!) potrete vedere che le coste turche sono ad appena 800 m! Data la vicinanza, una gita in giornata presso il sito archeologico di Efeso è davvero un opportunità imperdibile! E' quindi possibile fare delle gite in giornata per il sito archeologico di Efeso, assolutamente consigliato!

Escursione Efeso (intera giornata). Pranzo libero. Trasferimenti da/per hotel non inclusi.

tempio di heraion, samos

TRA FESTE ED ARTE

Le celebrazioni hanno inizio il 5 agosto, per celebrare la liberazioni dai Turchi, con bancarelle e concerti e rappresentazioni delle battaglie navali. Si prosegue il 17 con i ringraziamenti alla dea Hera, poi fino ad ottobre inoltrato con spettacoli teatrali e musicali che a cadenza settimanale vengono organizzati dalla Schwarz foundation. La loro casa base è l'Art Space Pythagorion dove è possibile visitare esposizioni durante tutto l'anno e dove nasce e si sviluppa il Samos Young Artist Festival. Un ambizioso progetto degno delle più grandi capitali europee.

IL NETTARE DEGLI DEI

Le tavole di Samos sono imbandite rigorosamente a vino, Moscato per la precisione, che vanta il primato con ben il 97% dei vigneti! Data l'impossibilità di usare le macchine (impossibili da portare sui terrazzamenti digradanti) la vendemmia segue dei ritmi tutti suoi, partendo a luglio dai vigneti più in basso per concludersi poi a settembre inoltrato con i vigneti più elevati dove data l'altura (si possono raggiungere anche i 2000 metri!) le uve tardano a maturare e dove i chicchi tendono ad essere più piccoli e dal sapore più intenso. Pochi sanno, però, che anche lo Stato del Vaticano possiede una sua cantina sull'Isola la quale ha il privilegio di produrre il vino utilizzato durante le celebrazioni liturgiche. I fortunati che si troveranno a Samos durante i primi 10 giorni di Agosto non potranno mancare al Vino Festival quando l'intera città di Vathy si trasforma in un'enorme enoteca a cielo aperto (si compra il bicchiere ed è possibile riempirlo ogni qual volta si desideri!!). Ad ogni modo, nell'area del molo di Vathy, ha sede una delle aziende vinicole storiche dell'Isola dove oltre a visitare l'azienda è anche possibile acquistare il prestigioso vino. Un souvenir davvero speciale!

NON SOLO SIRTAKI!

La vera danza popolare samiota è il sirtos, ballata a ferro di cavallo da donne e ai cui vertici si posizionano gli unici due ballerini uomini. La particolarità di questa danza è che il più delle volte non è accompagnata da nessuno strumento musicale ma solamente dai canti distici (ossia a strofe di due versi) eseguiti dalle stesse ballerine e talvolta improvvisati. Data la cordialità degli isolani, non esitate a farvi coinvolgere nelle danze (anche a rischio che pestiate loro i piedi!).

LA MISTICA PATMOS

Una tra le isole più a nord dell'intero Dodecaneso, Patmos si cela dietro un fascino tutto suo, dato dal mix di religiosità (e non a caso è anche nota come Gerusalemme dell'Egeo), storia (impossibile non rimanere catturati dall'antico borgo medievale su cui svetta il Monastero di San Giovanni) e moderno glamour, raffinato e mai eccessivo. Patmos è meritatamente annoverata anche tra i siti patrimonio dell'umanità dell'Unesco che comprende appunto la Chora, il Monastero e la Grotta dell'Apocalisse che, come potrete intuire dal nome, pare sia il posto in cui l'Apostolo Giovanni abbia avuto l'ispirazione per la scrittura del libro dell'Apocalisse, l'ultimo libro della Bibbia. Ma anche una costa paradisiaca, spiagge selvagge e ancora poco frequentate del turismo di massa... Insomma sarebbe un vero peccato non visitarla almeno per un giorno!

Escursione Patmos (intera giornata). Pranzo libero. Trasferimenti da/per hotel non inclusi.

IKARIA E IL MITO DI ICARO

Villaggi sul mare arroccati sulle rocce, spiagge eccezionali orlate da acque turchesi, Ikaria è una terra magica dove i suoi abitanti longevi ti vizieranno con sorrisi e ospitalità tra scenari tropicali. Ikaria, ricca di vegetazione e ancora tutta da esplorare, è un'isola ancora completamente fuori dalle rotte del turismo di massa, questo ha contribuito a mantenere intatte la maggior parte delle sue spiagge e le sue piccole baie idilliache. Concediti una visita ad Agios Kirykos, con il suo museo archeologico, o Evdilos, un pittoresco piccolo borgo di pescatori, o al Monastero di Evangelistrias, un luogo storico dove potrete respirare un'atmosfera tranquilla e spirituale e ammirare alcuni splendidi paesaggi. Le terme di Ikaria sono sicuramente una delle attrazioni principali dell'isola. Dedicateci una giornata, per dare un tocca sana al vostro fisico!

kokkari

Inquadra il QR e scopri l'hotel

Hotel Votsalakia

★★★☆☆ - **Samos, Votsalakia**

LA PAROLA AI CONTROLLER 4/6

Paesaggio	4/5	**Cultura**	1/5 (4)
Mare	3/5	**Notte**	2/5

✔ **Per staccare totalmente la spina**

Si tratta di un hotel accogliente, rilassante e grazioso, situato nella parte sud-ovest dell'isola, alle pendici dell'imponente Monte Kerkis e **sulla spiaggia di Votsalakia, una distesa di piccolissimi ciottoli e sabbia** lunga più di 3 km e lambita da un mare limpido e cristallino. Il paese è molto tranquillo e, escludendo il bar dell'hotel con la sua splendida terrazza panoramica e il Bar Cavour, anch'esso sulla spiaggia, i luoghi dove soffermarsi a bere una birra dopo cena non sono molti. Per contro, si tratta della location ideale per chi vuole staccare completamente la spina per qualche giorno e godere del relax balneare più totale. Ma si sa, il buon cibo in una vacanza greca è una costante ed è per questo che Eden Viaggi vi suggerisce il ristorante Aggelos, famoso per le sue grigliate di carne di ottimo livello! Leggenda vuole che sia però proprio la taverna dell'hotel, la Taverna Votsalakia appunto, ad aver dato il nome alla spiaggia, essendo la prima ad apparire su questo bellissimo tratto di isola ormai decenni fa, mentre il vecchio nome ormai quasi dimenticato della località è Kampos. I più volenterosi potranno avventurarsi verso il monastero Evangelista, a metà strada lungo il percorso montano che porta alla vetta del Monte Kerkis. Il percorso intero richiede circa 4 ore di cammino e non è particolarmente impervio, tuttavia si consiglia di partire all'alba in modo da evitare le ore più calde del giorno. Ai più pigri, invece, Eden Viaggi suggerisce una giornata alla spiaggia di Psili Ammos, a circa 3 km, di sabbia e con acque cristalline, oppure alla spettacolare Kaladakia beach, a circa 9 km, una vera perla rara. Essendo questa spiaggia in una zona defilata rispetto al centro più turistico dell'isola, pochi viaggiatori la conoscono. La sua particolarità consiste nell'essere vicina ad una grotta accessibile sia via terra, attraversando le rocce, sia via mare, nuotando dalla spiaggia. In entrambi i casi verrete abbagliati dal celeste intenso delle sue acque che illuminano di luce la grotta rendendola un posto veramente magico.

DOVE SIAMO Votsalakia, a 20 m dalla spiaggia (appena oltre la strada), 34 km dall'aeroporto e 45 da Samos città. Fermata dell'autobus a 100 m con collegamenti per Karlovasi.

LA SPIAGGIA mista di ciottoli scuri e sabbia, attrezzata con ombrelloni e lettini a pagamento (teli mare non disponibili).

TripAdvisor Traveller Rating
basato su **155 recensioni**, Dicembre 2025

NOVITÀ

Wi-Fi gratis

Noleggio scooter

Noleggio auto

Esperienze da vivere
(vedi pag 224-225)

LE CAMERE 62 camere distribuite in 5 edifici su 1 piano dotate di servizi privati, asciugacapelli, aria condizionata, Tv satellitare, cassetta di sicurezza presso la reception, terrazza o balcone e connessione wi-fi gratuita nelle aree comuni. A pagamento, minifrigo. Sono disponibili, con supplemento, camere superior con o senza vista mare.

RISTORANTI E BAR una terrazza a bordo piscina per la prima colazione e un ristorante sulla spiaggia, a pagamento e sempre sulla spiaggia, un bar.

SERVIZI una piscina attrezzata con ombrelloni e lettini a disposizione (teli mare non disponibili), parcheggio e connessione wi-fi gratuita nelle aree comuni. A pagamento, un minimarket.

DA SAPERE

SISTEMAZIONI POSSIBILI: camera classic, superior vista giardino, superior vista mare

TRATTAMENTI POSSIBILI: pernottamento e prima colazione

Eden Viaggi ti offre molteplici soluzioni per la pianificazione del tuo viaggio, in tutti i suoi aspetti: più di 20 aeroporti da cui partire, libertà nella scelta del bagaglio e possibili combinazioni di soggiorno da 2 a 99 notti.
Per informazioni aggiuntive consulta le pagine finali.

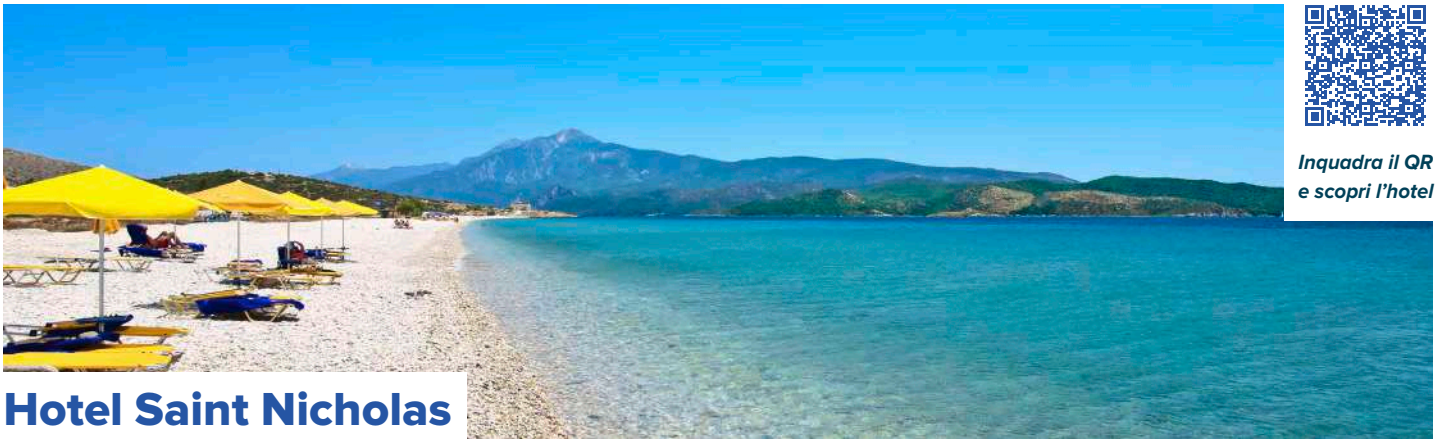

Inquadra il QR e scopri l'hotel

Hotel Saint Nicholas

★★★☆☆ - **Samos, Mikali**

LA PAROLA AI CONTROLLER 5/6

Paesaggio	5/5	**Cultura**	4/5
Mare	5/5	**Notte**	2/5

- ✓ **L'unico hotel con all inclusive tra quelli prenotabili con Eden a Samos!**
- ✓ **A due passi dalla superba spiaggia di Mikali**

Situato a pochi passi dalle acque cristalline della spiaggia di Mikali, famosa per i suoi ciottoli bianchissimi, che donano all'acqua un colore senza pari, e per la vista sulla vicinissima Turchia che dista solo 800 metri dal bagnasciuga. Il Saint Nicholas è un hotel a conduzione familiare, dove la semplicità delle sue tre stelle sono compensate dalla tipica ospitalità greca della gestione. Con la **comoda formula all inclusive (una vera rarità su tutta l'isola!)** potrete godervi una vacanza all'insegna del relax e del buon cibo ad un ottimo rapporto qualità/prezzo. A chi non ama fermarsi tutto il giorno in hotel, Eden consiglia una passeggiata tra le taverne e i ristorantini sul mare di Mikali, per inebriarvi dei profumi della Grecia più autentica e per fare qualche fotografia in questi paesaggi coloratissimi, mentre ai più vivaci suggerisce di vivere qualche serata spensierata nei localini di Samos città (a soli 8 km), centro principale della vita sull'isola e raggiungibile in pochi minuti di auto.

DOVE SIAMO Mikali, a 50 m dalla lunga spiaggia di ciottoli, 9 km da Pythagorion, 8 da Samos città e 12 dall'aeroporto. Navetta gratuita una volta al giorno per il centro di Pythagorion.

LA SPIAGGIA di ciottoli bianchi, attrezzata con ombrelloni e lettini a disposizione (teli mare a pagamento in hotel).

LE CAMERE 55 camere con servizi privati, aria condizionata (da giugno ad agosto), TV satellitare, telefono, asciugacapelli, minifrigo, connessione Wi-Fi, terrazza o balcone e cassette di sicurezza in reception. Le camere promo sono destinate a chi si affretta a prenotare e sono disponibili, con supplemento, standard e family (queste ultime possono ospitare fino a 4 adulti).

RISTORANTI E BAR un ristorante principale a buffet, bar e snack-bar in piscina.

SERVIZI 2 piscine, di cui una per bambini, attrezzate con ombrelloni e lettini a disposizione (teli mare a pagamento). Sala TV, Wi-Fi gratuito nelle aree comuni, area giochi per bambini, navetta gratuita una volta al giorno per il centro di Pythagorion e parcheggio. A pagamento, biliardo e lavanderia.

SPORT ping-pong e beach volley.

TripAdvisor Traveller Rating
basato su **152 recensioni**, Dicembre 2025

ESCLUSIVA MERCATO ITALIANO

SPECIALE TUTTO INCLUSO

- colazione, pranzo e cena con servizio a buffet presso il ristorante
- consumo illimitato in bicchiere di acqua, soft drink, vino locale, birra alla spina e ouzo presso il ristorante e il bar in piscina h 10-23
- snack, caffè americano e tè presso il bar in piscina h 11-17.30

4 Amici insieme

Wi-Fi gratis in camera

Noleggio scooter

Noleggio auto

Esperienze da vivere
(vedi pag 224-225)

DA SAPERE

SISTEMAZIONI POSSIBILI: camera promo, standard, family

TRATTAMENTI POSSIBILI: tutto incluso

Eden Viaggi ti offre molteplici soluzioni per la pianificazione del tuo viaggio, in tutti i suoi aspetti: più di 20 aeroporti da cui partire, libertà nella scelta del bagaglio e possibili combinazioni di soggiorno da 2 a 99 notti.

Per informazioni aggiuntive consulta le pagine finali.

Inquadra il QR e scopri l'hotel

Zefiros Beach Hotel

★★★☆☆ - **Samos, Mikali**

LA PAROLA AI CONTROLLER 5/6

Paesaggio	5/5	**Cultura**	4/5
Mare	5/5	**Notte**	2/5

- ✓ **Piacevole proposta in mezza pensione**
- ✓ **Direttamente sulla bella spiaggia di Mikali**

Questo hotel piccolo e molto grazioso è situato direttamente sulla spiaggia di Mikali. La più lunga dell'isola e senz'altro fra le più belle (vanta la Bandiera Blu), è famosa per i ciottoli bianchissimi e per la vista sulla vicinissima Turchia (a 800 metri dal bagnasciuga!). Si rivela **una delle migliori proposte di Eden** per una vera rilassante vacanza balneare, grazie alla posizione e al trattamento di mezza pensione, che si adatta a coloro che la sera vogliano approfittare del ristorante dell'hotel sia per comodità che per risparmio. Eden vi segnala però anche le taverne e i ristorantini sul mare di Mikali, proprio accanto all'hotel, dove potrete assaggiare anche a pranzo infinite varietà di mezedes (i tipici spuntini che si degustano ad inizio pasto o che costituiscono talvolta l'intero pasto nel caso se ne ordinino in gran numero), bere ouzo e terminare con un gustoso yoghurt greco e miele. Ovunque a Samos, si mangia divinamente e si spende poco, quindi non mancate di provare tutto quello che leggete nel menù. Dopo cena non perdete assolutamente l'occasione di frequentare il più possibile la vicina Pythagorion, centro principale della movida dell'isola, raggiungibile in pochi minuti e pochi euro di taxi (collegata invece di giorno da navetta gratuita).

DOVE SIAMO Mikali, direttamente sul mare, a 20 m dalle taverne di Mikali più vicine, 8 km da Pythagorion, 10 da Samos e 12 dall'aeroporto. Navetta gratuita da e per Pythagorion e Vathy (Samos città) due volte al giorno tutti i giorni esclusa la domenica.

LA SPIAGGIA di ciottoli bianchi, attrezzata con ombrelloni e lettini a pagamento (teli mare disponibili in hotel).

TripAdvisor Traveller Rating
basato su **101 recensioni**, Dicembre 2025

LE CAMERE 61 camere distribuite su 2 piani con vista mare laterale, servizi privati, asciugacapelli, aria condizionata (nei mesi di luglio e agosto, non disponibile negli altri periodi), telefono, TV satellitare con canali italiani, minifrigo, connessione Wi-Fi e balcone. A pagamento, cassette di sicurezza in reception. Sono disponibili camere al piano terra.

RISTORANTI E BAR ristorante principale a buffet e 2 snack-bar.

SERVIZI una piscina, con area separata per bambini, attrezzata con ombrelloni, lettini e teli mare a disposizione. Connessione Wi-Fi gratuita anche nelle aree comuni, area giochi per bambini, sala TV e parcheggio.

SPORT campo da tennis (con attrezzatura a pagamento) e ping-pong.

Wi-Fi gratis in camera

Noleggio scooter

Noleggio auto

Esperienze da vivere
(vedi pag 224-225)

DA SAPERE
SISTEMAZIONI POSSIBILI: camera standard, piano terra
TRATTAMENTI POSSIBILI: mezza pensione

Eden Viaggi ti offre molteplici soluzioni per la pianificazione del tuo viaggio, in tutti i suoi aspetti: più di 20 aeroporti da cui partire, libertà nella scelta del bagaglio e possibili combinazioni di soggiorno da 2 a 99 notti.
Per informazioni aggiuntive consulta le pagine finali.

Inquadra il QR e scopri l'hotel

Hotel Mykali

★★☆☆☆ - **Samos, Pythagorion**

LA PAROLA AI CONTROLLER 4/6

Paesaggio	5/5	**Cultura**	4/5
Mare	3/5	**Notte**	2/5

✓ **Ampia piscina panoramica con vista sulla Turchia**

L'hotel Mykali è costruito con gusto e stile tradizionale, con camere non ampissime ma funzionali e dislocate in tante colorate palazzine. La relativa distanza dalla spiaggia (la baietta più vicina è a 800 m) è compensata dalla grande piscina che gode di splendida vista panoramica sull'Egeo e sulla Turchia. La **posizione defilata e immersa nella natura e nel silenzio** è perfetta per chi ha bisogno di rilassarsi e staccare la spina totalmente, mentre a chi desidera vagabondare tutto il giorno Eden raccomanda senza dubbio di abbinare già dall'Italia un conveniente noleggio auto. In questo modo vi sarà possibile raggiungere in pochi minuti anche Pythagorion, fulcro dell'isola con il suo caratteristico porticciolo dove trovare numerosissime taverne e bar.

DOVE SIAMO Pythagorion, a 800 m dalla spiaggia, 1,5 km dal centro e 4,5 dall'aeroporto. Fermata bus a 80 m.

LA SPIAGGIA a 800 m, di sabbia mista a ciottoli e non attrezzata.

LE CAMERE 60 camere disposte in più edifici a più piani, con servizi privati, asciugacapelli, aria condizionata (dal 15/6 al 15/9), minifrigo, TV, terrazza o balcone e connessione Wi-Fi. A pagamento, cassetta di sicurezza. Sono disponibili, con supplemento, camere standard.

RISTORANTI E BAR un ristorante con servizio a buffet e un bar presso la piscina.

TripAdvisor Traveller Rating
basato su **117 recensioni**, Dicembre 2025

SERVIZI una piscina con lettini e ombrelloni a disposizione (teli mare non disponibili). Connessione Wi-Fi nelle aree comuni, sala TV, zona giochi per bambini e parcheggio.

Sconti under 30

Single

Wi-Fi gratis in camera

Noleggio scooter

Noleggio auto

Esperienze da vivere
(vedi pag 224-225)

DA SAPERE

SISTEMAZIONI POSSIBILI: camera promo, standard

TRATTAMENTI POSSIBILI: pernottamento e prima colazione, mezza pensione

Eden Viaggi ti offre molteplici soluzioni per la pianificazione del tuo viaggio, in tutti i suoi aspetti: più di 20 aeroporti da cui partire, libertà nella scelta del bagaglio e possibili combinazioni di soggiorno da 2 a 99 notti.

Per informazioni aggiuntive consulta le pagine finali.

Inquadra il QR e scopri l'hotel

Hotel Glicorisa

★★☆☆☆ - **Samos, Pythagorion**

LA PAROLA AI CONTROLLER 5/6

Paesaggio	5/5	**Cultura**	4/5
Mare	5/5	**Notte**	1/5 (3)

- **Una valida proposta direttamente sulla spiaggia**
- **Una posizione davvero invidiabile**

Si tratta di un hotel davvero grazioso, **affacciato sulla bella baia di Glicorisa in splendida posizione panoramica**. E' immerso in un'atmosfera tranquilla, resa ancora più rilassante dai pini marittimi e dagli ulivi che punteggiano di verde l'intera insenatura. Il suo principale punto di forza è proprio la spiaggia, praticamente privata, che offre un mare limpido con sfumature di colore davvero mozzafiato (premiata con la Bandiera Blu!). Si tratta di una proposta davvero ottima per chi voglia dedicarsi al totale relax e godere della vista rilassante, fare lunghe nuotate, sorseggiare cocktail in riva al mare e assaggiare ottimi piatti della cucina greca nella taverna accanto alla spiaggia. Eden vi consiglia di noleggiare un'auto e andare alla scoperta delle calette più rinomate dell'isola come la piccola Pappa's Beach, a Ireon (a circa 10 km) o la ben più ampia e rinomata Tsamadou Beach, avamposti imperdibili per fotografare due dei paesaggi tra i più belli dell'intera isola.

DOVE SIAMO Pythagorion, direttamente sulla spiaggia, a 2,5 km dal centro, 6 dall'aeroporto e 8 da Vathy. Fermata dell'autobus a 400 m con collegamenti per il centro e Vathy (Samos città).

LA SPIAGGIA direttamente sulla spiaggia mista di sabbia e ciottoli, attrezzata con lettini e ombrelloni a pagamento (teli mare disponibili in hotel a pagamento).

TripAdvisor Traveller Rating
basato su **203 recensioni**, Dicembre 2025

FREE
Wi-Fi gratis

Noleggio scooter

Noleggio auto

Esperienze da vivere
(vedi pag 224-225)

LE CAMERE 70 camere (16 m²) distribuite su 2 piani con servizi privati, asciugacapelli, aria condizionata (inclusa dal 1/7 al 31/8 e funzionante per alcune ore al giorno), TV satellitare con canali italiani, minifrigo, terrazza o balcone e connessione Wi-Fi gratuita in reception. A pagamento, cassetta di sicurezza. Sono disponibili, con supplemento, camere vista mare. Le camere vista giardino si trovano nell'edificio principale al primo o secondo piano e possono avere solo letto matrimoniale.

RISTORANTI E BAR 2 ristoranti, di cui uno à la carte, e 2 bar di cui uno presso la spiaggia.

SERVIZI 2 piscine, di cui una per bambini e attrezzate con lettini e ombrelloni a disposizione (teli mare a pagamento). Sala TV con canali italiani, area giochi per bambini, connessione Wi-Fi gratuita presso la reception e parcheggio. A pagamento, biliardo e lavanderia.

DA SAPERE
SISTEMAZIONI POSSIBILI: camera vista giardino, vista mare
TRATTAMENTI POSSIBILI: pernottamento e prima colazione, mezza pensione

Eden Viaggi ti offre molteplici soluzioni per la pianificazione del tuo viaggio, in tutti i suoi aspetti: più di 20 aeroporti da cui partire, libertà nella scelta del bagaglio e possibili combinazioni di soggiorno da 2 a 99 notti.
Per informazioni aggiuntive consulta le pagine finali.

Inquadra il QR e scopri l'hotel

Hotel Samà

★★☆☆☆ - **Samos, Pythagorion**

TripAdvisor Traveller Rating
basato su **35 recensioni**, Dicembre 2025

ESCLUSIVA MERCATO ITALIANO

LA PAROLA AI CONTROLLER 4/6

Paesaggio	4/5	**Cultura**	4/5
Mare	4/5	**Notte**	3/5

- ✓ **In pieno centro della località più viva e turistica**
- ✓ **A pochi passi dal centro di Pythagorion**

L'hotel Samà è **ideale per una clientela giovane ed informale**, come punto di appoggio per una vacanza dinamica alla scoperta dell'isola, in auto o in scooter. Baie, spiagge ma anche divertimento alla sera con numerosi locali e taverne che animano Pythagorion è ciò che la verdissima isola di Samos offre ai suoi visitatori.

Sconti under 30

Sconti over 60

Wi-Fi gratis

Noleggio scooter

Noleggio auto

Esperienze da vivere
(vedi pag 224-225)

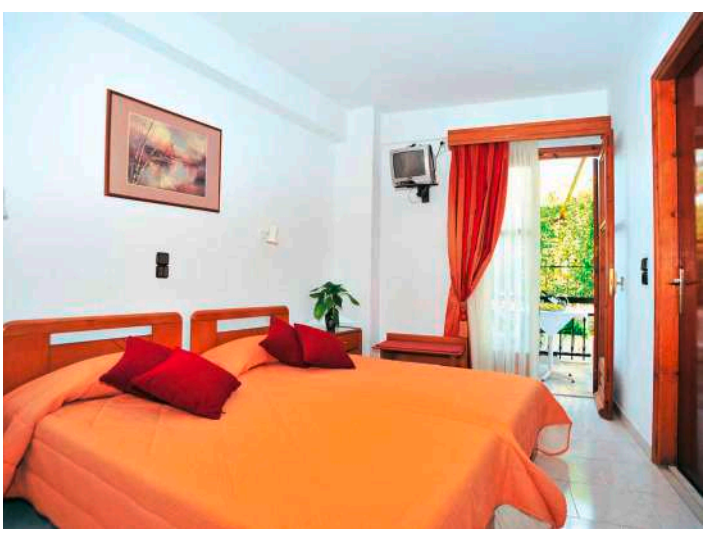

DOVE SIAMO Pythagorion, in pieno centro, a 400 m dalla spiaggetta cittadina e 3 km dall'aeroporto.

LA SPIAGGIA a 400 m, di ciottoli e non attrezzata.

LE CAMERE 14 camere dotate di servizi privati, asciugacapelli, telefono, TV, cassetta di sicurezza, terrazza o balcone e connessione Wi-Fi nelle aree comuni. A pagamento, aria condizionata e minifrigo.

RISTORANTI E BAR sala per la prima colazione.

SERVIZI connessione Wi-Fi nelle aree comuni.

DA SAPERE
SISTEMAZIONI POSSIBILI: camera standard
TRATTAMENTI POSSIBILI: pernottamento e prima colazione

Eden Viaggi ti offre molteplici soluzioni per la pianificazione del tuo viaggio, in tutti i suoi aspetti: più di 20 aeroporti da cui partire, libertà nella scelta del bagaglio e possibili combinazioni di soggiorno da 2 a 99 notti.
Per informazioni aggiuntive consulta le pagine finali.

Inquadra il QR e scopri l'hotel

Hotel Katerina

★★☆☆☆ - Samos, Potokaki

TripAdvisor Traveller Rating
basato su **59 recensioni**, Dicembre 2025

NOVITÀ

LA PAROLA AI CONTROLLER 4/6

Paesaggio	5/5	**Cultura**	4/5
Mare	5/5	**Notte**	1/5 (3)

✓ **Un buon punto d'appoggio nella graziosa Pythagorion**

Piccola struttura semplice e a conduzione familiare, situata **proprio sulla bella spiaggia di Potokaki**, ideale per chi vuole vivere una vacanza rilassante e dedita alla tintarella. Ad un paio di chilometri si trova il centro, ricco di taverne e negozietti, in cui passeggiare la sera insieme ai tanti turisti o fermarsi a bere una birra greca ghiacciata. Eden suggerisce comunque il noleggio di un'auto già in fase di prenotazione per poter andare alla scoperta in totale libertà di questa grande isola, che offre spiagge, un entroterra ancora poco turistico e anche montagne che non deluderanno i più sportivi e gli appassionati di trekking con sentieri davvero inaspettati e panoramici.

Wi-Fi gratis

Noleggio scooter

Noleggio auto

Esperienze da vivere
(vedi pag 224-225)

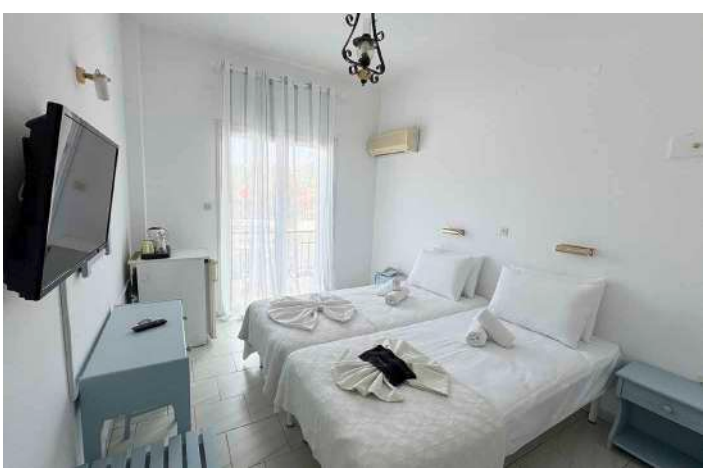

DOVE SIAMO Pythagorion, direttamente sulla spiaggia, a 1.000 m dall'aeroporto e 2 km dal centro. Fermata bus appena fuori l'hotel.

LA SPIAGGIA direttamente sulla spiaggia di ciottoli, attrezzata con lettini e ombrelloni a pagamento (teli mare disponibili gratuitamente in hotel).

LE CAMERE 14 camere con servizi privati, asciugacapelli, tv, minifrigo, terrazzo o balcone e connessione wi-fi gratuita nelle aree comuni. A pagamento, aria condizionata e cassetta di sicurezza.

RISTORANTI E BAR sala colazione e snack-bar sulla spiaggia.

SERVIZI connessione wi-fi nelle zone comuni e parcheggio.

DA SAPERE

SISTEMAZIONI POSSIBILI: camera vista mare, vista mare laterale

TRATTAMENTI POSSIBILI: pernottamento e prima colazione

Eden Viaggi ti offre molteplici soluzioni per la pianificazione del tuo viaggio, in tutti i suoi aspetti: più di 20 aeroporti da cui partire, libertà nella scelta del bagaglio e possibili combinazioni di soggiorno da 2 a 99 notti.

Per informazioni aggiuntive consulta le pagine finali.

Inquadra il QR e scopri l'hotel

Hotel Potokaki Beach Front

★★☆☆☆ - **Samos, Pythagorion (Potokaki)**

TripAdvisor Traveller Rating
basato su **41 recensioni**, Dicembre 2025

ESCLUSIVA MERCATO ITALIANO

LA PAROLA AI CONTROLLER 5/6

Paesaggio	4/5	**Cultura**	4/5
Mare	4/5	**Notte**	1/5 (3)

- ✓ **Ottima location proprio affacciata sulla spiaggia**
- ✓ **Un 2* che va oltre ogni aspettativa**

Piccola struttura dall'ambiente informale situata direttamente sulla spiaggia di Potokaki, sottile e lunga. Dispone di camere funzionali e, con un piccolo supplemento, potrete svegliarvi al mattino ammirando il blu intenso dell'Egeo che contrasta con la spiaggia dai ciottoli bianchissimi. La sistemazione è dunque adatta ad una clientela che desidera un comodissimo punto d'appoggio per vivere al massimo la tranquilla Potokaki, la vicina e più vivace Pythagorion e anche per esplorare l'isola in grande libertà. All'inizio di ogni giornata, però, sarà impagabile l'ottima colazione sulla terrazza sul mare, con lo sciabordio delle onde del mattino come sottofondo.

DOVE SIAMO Potokaki, direttamente sulla spiaggia, 2 km da Pythagorion, 4 dall'aeroporto, 12 da Vathy (Samos città). Fermata del bus di fronte all'hotel con passaggi 3 volte al giorno a luglio e agosto.

LA SPIAGGIA spiaggia di ciottoli attrezzata con ombrelloni e lettini a disposizione (teli mare non disponibili).

LE CAMERE 31 camere con servizi privati, asciugacapelli, telefono, minifrigo, TV satellitare con canali italiani, connessione Wi-Fi e balcone o terrazzo. A pagamento, aria condizionata e cassette di sicurezza in reception. Sono disponibili, con supplemento, camere vista mare.

RISTORANTI E BAR sala colazione.

SERVIZI terrazza sul mare e connessione Wi-Fi gratuita anche nelle aree comuni.

Wi-Fi gratis in camera

Noleggio scooter

Noleggio auto

Esperienze da vivere
(vedi pag 224-225)

DA SAPERE
SISTEMAZIONI POSSIBILI: camera standard, vista mare
TRATTAMENTI POSSIBILI: pernottamento e prima colazione

Eden Viaggi ti offre molteplici soluzioni per la pianificazione del tuo viaggio, in tutti i suoi aspetti: più di 20 aeroporti da cui partire, libertà nella scelta del bagaglio e possibili combinazioni di soggiorno da 2 a 99 notti.
Per informazioni aggiuntive consulta le pagine finali.

Inquadra il QR e scopri l'hotel

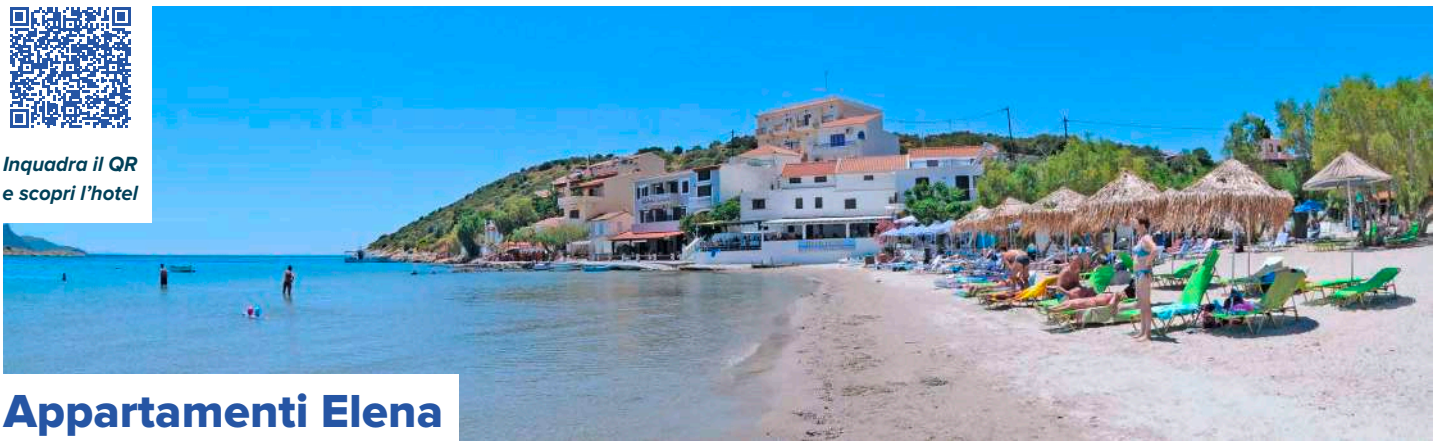

Appartamenti Elena

- Samos, Psili Ammos

LA PAROLA AI CONTROLLER 4/6

Paesaggio	4/5	**Cultura**	1/5 (4)
Mare	4/5	**Notte**	1/5

- ✔ **Graziosi appartamenti affacciati sul mare**
- ✔ **Psili Ammos, una delle poche spiagge di sabbia di Samos**

Una baia riparata che racchiude una lunga spiaggia di sabbia (una rarità da queste parti), acqua cristallina e calma e una collina rocciosa che incornicia il paesaggio sono solo alcuni dei motivi per i quali Eden ha selezionato per voi questa chicca. Psili Ammos è una location decisamente tranquilla, una baia defilata dai centri più vivaci, che è però ideale per chi è alla ricerca di un contesto rilassante e squisitamente balneare. La spiaggia, senza dubbio una delle più belle dell'isola, è infatti il fulcro della località insieme a qualche taverna casereccia di pesce fresco. La location è resa ancor più suggestiva dall'**affaccio privilegiato sulla vicina Turchia**, che da qui dista meno di 1 chilometro, al punto che dal terrazzo del vostro appartamento vi sembrerà quasi di toccarla! Gli appartamenti Elena, infatti, sono tutti rigorosamente affacciati sulla baia e, grazie alle dimensioni abbastanza ampie, sono ideali sia per gruppi di amici che per giovani famiglie. Da segnalare però che la struttura, che si adagia sulla collina, conta diversi scalini quindi è da sconsigliare ai più pigri! Vathy, il capoluogo di Samos, e Pythagorion, il suo centro più dinamico, sono entrambi ad appena 10 km di distanza quindi facilmente raggiungibili per una serata fuori, soprattutto se approfitterete del noleggio auto che Eden ha pensato per voi. In generale, l'intera isola merita di essere esplorata, quindi avventuratevi alla ricerca di borghi e calette...

DOVE SIAMO Psili Ammos, a 20 m dalla spiaggia, 10 km da Pythagorion e Vathy e 13 dall'aeroporto. Fermata dell'autobus a 50 m.

LA SPIAGGIA di sabbia, attrezzata con ombrelloni e lettini a pagamento (teli mare non disponibili).

TripAdvisor Traveller Rating
basato su **43 recensioni**, Dicembre 2025

ESCLUSIVA MERCATO ITALIANO

GLI APPARTAMENTI 16 appartamenti bilocali (40 m^2) distribuiti su 2 piani e in grado di ospitare fino a 4 adulti in una camera matrimoniale e una zona living con due letti singoli. Tutte le unità sono dotate di servizi privati, asciugacapelli, telefono, TV satellitare con alcuni canali italiani, connessione Wi-Fi, angolo cottura con minifrigo e terrazzo o balcone vista mare. A pagamento, aria condizionata e cassetta di sicurezza. Cambio lenzuola e asciugamani 2 volte a settimana.

SERVIZI parcheggio e connessione Wi-Fi gratuita anche nelle aree comuni.

Appartamenti

4 Amici insieme

Wi-Fi gratis in camera

Noleggio scooter

Noleggio auto

Esperienze da vivere
(vedi pag 224-225)

DA SAPERE
SISTEMAZIONI POSSIBILI: bilocale standard
TRATTAMENTI POSSIBILI: solo pernottamento

Eden Viaggi ti offre molteplici soluzioni per la pianificazione del tuo viaggio, in tutti i suoi aspetti: più di 20 aeroporti da cui partire, libertà nella scelta del bagaglio e possibili combinazioni di soggiorno da 2 a 99 notti.
Per informazioni aggiuntive consulta le pagine finali.

Inquadra il QR e scopri l'hotel

Appartamenti Blue Horizon

★★☆☆☆ - **Samos, Marathokambos (Psili Ammos)**

TripAdvisor Traveller Rating
basato su **36 recensioni**, Dicembre 2025

Appartamenti

4 Amici insieme

Wi-Fi gratis

Wi-Fi gratis in camera

Noleggio scooter

Noleggio auto

Esperienze da vivere
(vedi pag 224-225)

LA PAROLA AI CONTROLLER 4/6

Paesaggio	5/5	**Cultura**	4/5
Mare	4/5	**Notte**	1/5

✓ **La massima espressione del totale relax balneare**

Struttura di piccole dimensioni situata in un'incantevole posizione panoramica, immersa nel verde e abbellita da coloratissime bouganville e con **vista mozzafiato sulla spiaggia di Psili Ammos**. Dispone di studio e di appartamenti tutti vista mare, arredati con semplicità e in modo funzionale e vi si respira un'atmosfera cordiale e genuina grazie alla gestione familiare accogliente. Data la sua posizione al di fuori dei circuiti turistici e assolutamente appartata, è da consigliarsi a chi desidera spingersi fin quasi all'estremo ovest di questa grande isola per staccare totalmente la spina, allontanandosi per un po' dai ritmi frenetici e ammirando le bellezze naturali di Samos.

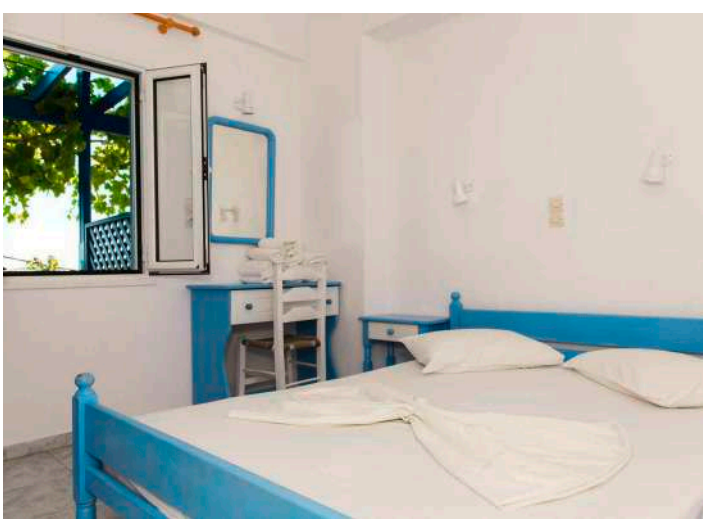

DOVE SIAMO località di Marathokambos, a 80 m dalla spiaggia di Psili Ammos, 3 km dal centro di Votsalakia e 40 dall'aeroporto. Fermata bus appena fuori l'hotel.

LA SPIAGGIA di sabbia e piccoli ciottoli, attrezzata con lettini e ombrelloni a pagamento (teli mare non disponibili).

GLI APPARTAMENTI 20 unità tra studio (25 m²), appartamenti bilocali e trilocali (40 m², in grado di ospitare 4 adulti) disposti su 2 piani con servizi privati, TV satellitare, angolo cottura con minifrigo e balcone o terrazza vista mare. A pagamento, aria condizionata e connessione Wi-Fi. I trilocali dispongono anche di asciugacapelli e cassetta di sicurezza.

RISTORANTI E BAR uno snack-bar.

SERVIZI una piscina attrezzata con lettini e ombrelloni a disposizione (teli mare non disponibili). Parcheggio e connessione Wi-Fi. A pagamento, lavanderia, massaggi e servizio medico (su richiesta).

DA SAPERE

SISTEMAZIONI POSSIBILI: studio vista mare, bilocale e trilocale vista mare

TRATTAMENTI POSSIBILI: solo pernottamento, pernottamento e prima colazione

Eden Viaggi ti offre molteplici soluzioni per la pianificazione del tuo viaggio, in tutti i suoi aspetti: più di 20 aeroporti da cui partire, libertà nella scelta del bagaglio e possibili combinazioni di soggiorno da 2 a 99 notti.
Per informazioni aggiuntive consulta le pagine finali.

Inquadra il QR e scopri l'hotel

Hotel Kerveli Village

★★★☆☆ - **Samos, Kerveli**

LA PAROLA AI CONTROLLER 5/6

Paesaggio	5/5	**Cultura**	1/5 (4)
Mare	4/5	**Notte**	1/5

✓ **Splendida location in un contesto naturalistico mozzafiato**

La struttura si trova nell'estremo est dell'isola di Samos, nella **baia di Kerveli**, dove il sole sorge prima che in ogni altra isola greca. Costruito secondo il tipico stile dell'isola, gode di una posizione dalla vista mozzafiato immersa tra cipressi, ulivi e tipici giardini che scendono fino a toccare il turchese Egeo. La meticolosa scelta dei dettagli rendono l'hotel **uno scenario perfetto per i più romantici**, ma ottimo anche come base d'appoggio di buon livello per coloro che vogliono esplorare l'isola e far ritorno la sera in un luogo silenzioso e tranquillo. Eden vi consiglia di noleggiare un'auto o uno scooter per raggiungere le vicine città di Vathy e Pythagorion o le caratteristiche spiagge di Potami, Megalo e Micro Sentani o Lemonakia.

DOVE SIAMO Kerveli, a 50 m dalla spiaggia (raggiungibile dall'area piscina con 150 gradini), 9 km dal centro, 18 dall'aeroporto e 9 da Vathy (Samos città). Bus navetta gratuito dall'hotel per Vathy (Samos città) 2 volte al giorno (esclusa la domenica).

LA SPIAGGIA la spiaggia privata, raggiungibile tramite una scalinata (dalla piscina 150 gradini), è di sabbia e ciottoli, attrezzata con ombrelloni e lettini a disposizione. Teli mare disponibili a pagamento (gratuiti per le camere superior).

LE CAMERE 51 camere (17 m^2) disposte su 3 piani, con balcone o terrazzo, servizi privati, asciugacapelli, telefono, TV satellitare con canali italiani, connessione Wi-Fi e aria condizionata (dal 1/7 al 31/8 solo in orari limitati). A pagamento, cassetta di sicurezza e minifrigo. Sono disponibili, con supplemento, camere vista mare e superior vista mare, queste ultime con cassetta di sicurezza e minifrigo inclusi.

RISTORANTI E BAR un ristorante con servizio a buffet e un bar.

TripAdvisor Traveller Rating
basato su **25 recensioni**, Dicembre 2025

SERVIZI una piscina con area separata per bambini, attrezzata con ombrelloni e lettini a disposizione (teli mare a pagamento, gratuiti per le camere superior), area giochi per bambini, connessione Wi-Fi e parcheggio. A pagamento, negozio di souvenir e internet point.

SPORT ping-pong. A pagamento, freccette, noleggio mountain bike e kayak.

-30 **Sconti under 30**

Wi-Fi gratis in camera

Noleggio scooter

Noleggio auto

Esperienze da vivere
(vedi pag 224-225)

DA SAPERE

SISTEMAZIONI POSSIBILI: camera vista giardino, vista mare, superior vista mare

TRATTAMENTI POSSIBILI: mezza pensione

Eden Viaggi ti offre molteplici soluzioni per la pianificazione del tuo viaggio, in tutti i suoi aspetti: più di 20 aeroporti da cui partire, libertà nella scelta del bagaglio e possibili combinazioni di soggiorno da 7 a 99 notti.
Per informazioni aggiuntive consulta le pagine finali.

Inquadra il QR e scopri l'hotel

Hotel Sunrise Beach

★★★☆☆ - Samos, Kokkari

TripAdvisor Traveller Rating
basato su **59 recensioni**, Dicembre 2025

NOVITÀ

Noleggio scooter

Noleggio auto

Esperienze da vivere
(vedi pag 224-225)

LA PAROLA AI CONTROLLER 4/6

Paesaggio	4/5	**Cultura**	1/5 (4)
Mare	4/5	**Notte**	3/5

✓ **Comodo a tutto per una vacaza di relax**

Immerso in un angolo tranquillo di Kokkari appena fuori dall'area turistica e affacciato sul mare azzurro, il Sunrise Beach Hotel è un piccolo rifugio gestito con passione e cordialità. Dispone di camere semplici e accoglienti e il suo **punto di forza è senza dubbio la spiaggia sottostante** di ciottoli chiari, ideale per svegliarsi con il suono delle onde. Anche la vicinanza al centro, raggiungibile con una breve passeggiata, è molto apprezzata da tutti coloro che desiderano una sistemazione comoda a tutto e contemporaneamente in posizione appartata, per rilassarsi totalmente.

DOVE SIAMO Kokkari, a 50 m dalla spiaggia, 500 dal centro e 18 k dall'aeroporto. Fermata bus a 500 m.

LA SPIAGGIA a 50 m, di ciottoli e attrezzata con lettini e ombrelloni a pagamento (teli mare non disponibili).

LE CAMERE 21 camere disposte in 1 edificio di 3 piani con servizi privati, asciugacapelli, aria condizionata, tv satellitare, cassetta di sicurezza, minifrigo, connessione Wi-Fi e terrazza o balcone.

RISTORANTI E BAR sala colazione.

SERVIZI area giochi per bambini, parcheggio e connessione Wi-Fi. A pagamento, servizio medico (su richiesta) e lavanderia.

DA SAPERE

SISTEMAZIONI POSSIBILI: camera standard

TRATTAMENTI POSSIBILI: pernottamento e prima colazione

Eden Viaggi ti offre molteplici soluzioni per la pianificazione del tuo viaggio, in tutti i suoi aspetti: più di 20 aeroporti da cui partire, libertà nella scelta del bagaglio e possibili combinazioni di soggiorno da 2 a 99 notti.

Per informazioni aggiuntive consulta le pagine finali.

Inquadra il QR e scopri l'hotel

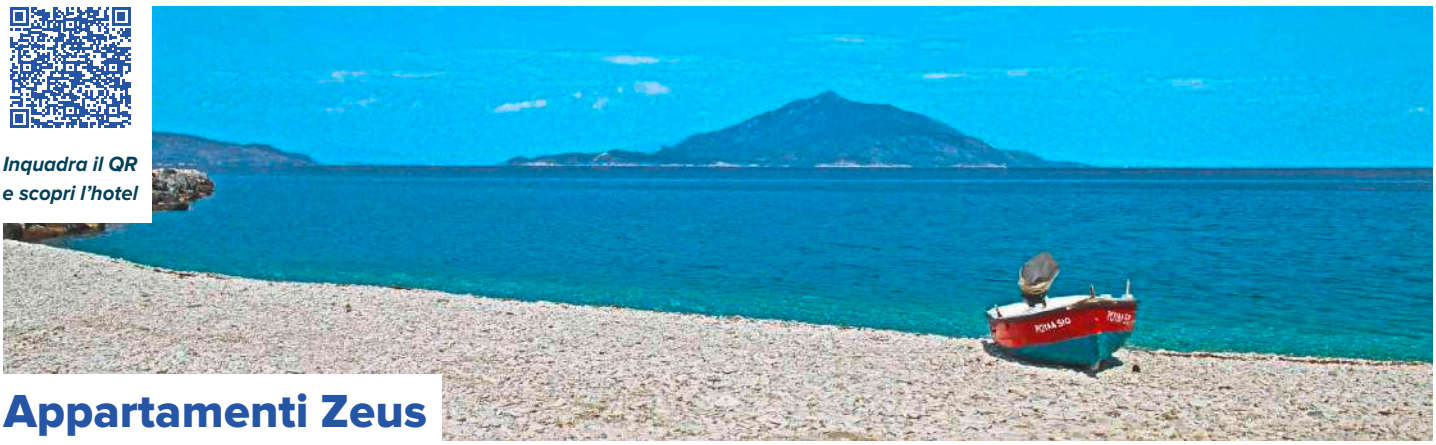

Appartamenti Zeus

★★★☆☆ - **Samos, Ireon**

LA PAROLA AI CONTROLLER 4/6

Paesaggio	3/5	**Cultura**	4/5
Mare	3/5	**Notte**	3/5

- ✓ **Un'oasi di tranquillità nella tradizionale Ireon**
- ✓ **Graziosa struttura con sempre un occhio di riguardo per la clientela**

Struttura immersa nella natura che sorge all'interno di un giardino molto curato, ideale quindi per chi cerca relax e tranquillità. Ampie e accoglienti, le unità sono un buon punto d'appoggio per andare alla scoperta di Ireon e dell'intera isola. Siamo a pochi passi dalla spiaggia e dal centro frequentato anche e soprattutto dagli abitanti del posto, dove trovare qualche buon localino, ottime taverne e negozietti per un po' di shopping. A breve distanza, anche raggiungibile a piedi, la bella e suggestiva spiaggia di Pappa's Beach (a 2 km). La spiaggia è in realtà molto piccola e molti dei lettini e degli ombrelloni sono disposti in maniera sparsa sui piccoli terrazzamenti che la compongono, ma la roccia chiarissima, i pini marittimi e l'acqua trasparente racchiudono la tipica essenza mediterranea, dal sapore quasi minorchino, e lo rendono un luogo assolutamente unico. Il nostro consiglio rimane comunque quello di noleggiare un'auto o uno scooter, approfittando magari delle nostre quote speciali, per potervi muovere in completa autonomia. Da non perdere Pythagorion (a 9 km), il centro più vivace dell'isola, o, per gli amanti della storia, il glorioso Tempio di Era che la leggenda vuole essere nata proprio qui (da questo deriva, infatti, il nome stesso della località Ireon).

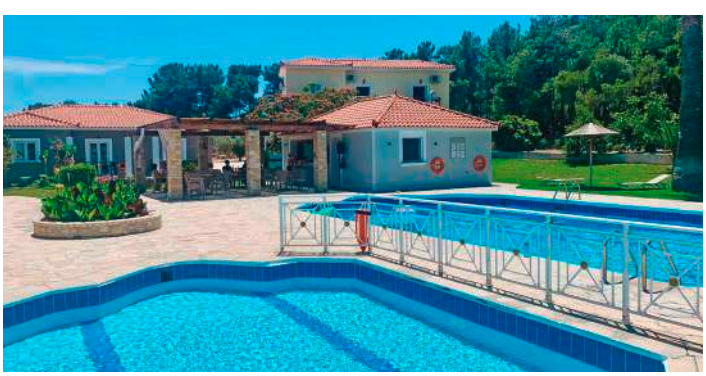

DOVE SIAMO Ireon, a 1 km dalla spiaggia, 700 dal centro, 2 km da Pappa's Beach, 9 da Pythagorion e 7 dall'aeroporto. Fermata bus a 500 m con collegamenti per Pythagorion e Vathy (Samos città).

LA SPIAGGIA a 1 km, di ciottoli attrezzata con ombrelloni e lettini a pagamento (teli mare non disponibili).

TripAdvisor Traveller Rating
basato su **94 recensioni**, Dicembre 2025

ESCLUSIVA MERCATO ITALIANO

GLI APPARTAMENTI 30 studio monolocali (30 m²) distribuiti su 1 o 2 piani con servizi privati, asciugacapelli, aria condizionata, TV, terrazza o balcone, cassetta di sicurezza, connessione Wi-Fi gratuita e angolo cottura attrezzato con minifrigo. Cambio lenzuola e asciugamani 3 volte a settimana.

RISTORANTI E BAR uno snack-bar presso la piscina dove viene servita la prima colazione.

SERVIZI 2 piscine, di cui una per bambini, attrezzate con lettini e ombrelloni a disposizione (teli mare non disponibili), connessione Wi-Fi anche nelle aree comuni e parcheggio.

Appartamenti

Wi-Fi gratis in camera

Noleggio scooter

Noleggio auto

Esperienze da vivere
(vedi pag 224-225)

DA SAPERE

SISTEMAZIONI POSSIBILI: studio

TRATTAMENTI POSSIBILI: solo pernottamento, pernottamento e prima colazione

Eden Viaggi ti offre molteplici soluzioni per la pianificazione del tuo viaggio, in tutti i suoi aspetti: più di 20 aeroporti da cui partire, libertà nella scelta del bagaglio e possibili combinazioni di soggiorno da 2 a 99 notti.
Per informazioni aggiuntive consulta le pagine finali.

Inquadra il QR e scopri l'hotel

Hotel Sunrise

★★★☆☆ - Samos, Ireon

LA PAROLA AI CONTROLLER 4/6

Paesaggio	3/5	Cultura	4/5
Mare	3/5	Notte	3/5

- ✓ **Ottima location nella tipica Ireon**
- ✓ **Da non perdere la spiaggia Pappa's Beach a circa 1,5 km dall'hotel, un vero gioiellino incastonato tra le rocce!**

Si tratta di una **graziosissima struttura a conduzione familiare** composta da sole 25 camere funzionali e ben curate, immerse in un'atmosfera tranquilla. Ottima la posizione dell'hotel rispetto alla spiaggia di ciottoli con acqua sempre calma e trasparente. Il cuore pulsante di Ireon, un piccolo villaggio frequentato da turisti che mantiene ancora le caratteristiche della Grecia autentica, è sicuramente la piazza a poche decine di metri, punto di incontro degli abitanti del posto e dove si concentrano molte taverne di pesce freschissimo, bar, negozietti e localini dove sorseggiare ottimi cocktail. Uno fra tutti il "721 Street Bar" dove potrete provare ottimi mojito (la versione con il mango è la specialità della casa!) o frozen margarita proprio in riva al mare! Si tratta quindi di una soluzione davvero vantaggiosa per chi voglia scoprire una parte dell'isola ancora poco turistica e tipica a prezzi davvero vantaggiosi. Altra curiosità circa Ireon è sicuramente il Rock Festival che si svolge solitamente entro i primi dieci giorni di agosto e che da qualche anno sta registrando un successo degno di nota, richiamando un gran numero di persone grazie ad un ricco programma che alterna artisti locali ed internazionali.

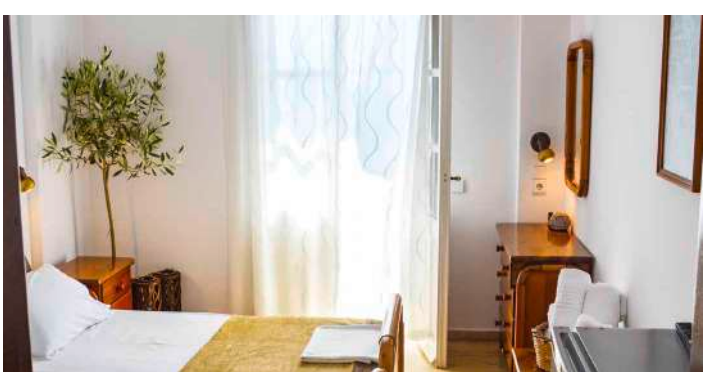

DOVE SIAMO Ireon, a 50 m dalla spiaggia, 100 dal centro, 1,5 km da Pappa's beach, 6 da Pythagorion e 4 dall'aeroporto. Fermata bus a 150 m con collegamenti per Pythagorion e Samos Town.

LA SPIAGGIA di ciottoli attrezzata con ombrelloni e lettini a pagamento (teli mare non disponibili).

TripAdvisor Traveller Rating
basato su **55 recensioni**, Dicembre 2025

LE CAMERE 25 camere (15 m^2) distribuite su 2 piani con balcone o veranda, servizi privati, asciugacapelli, minifrigo, cassetta di sicurezza in reception e connessione Wi-Fi presso le aree comuni. A pagamento, aria condizionata.

RISTORANTI E BAR una sala per la prima colazione e un bar.

SERVIZI una piscina con ombrelloni e lettini a disposizione (teli mare non disponibili). Sala TV, parcheggio e connessione Wi-Fi gratuita presso le aree comuni.

FREE
Wi-Fi gratis

Noleggio scooter

Noleggio auto

Esperienze da vivere
(vedi pag 224-225)

DA SAPERE
SISTEMAZIONI POSSIBILI: camera standard
TRATTAMENTI POSSIBILI: pernottamento e prima colazione

Eden Viaggi ti offre molteplici soluzioni per la pianificazione del tuo viaggio, in tutti i suoi aspetti: più di 20 aeroporti da cui partire, libertà nella scelta del bagaglio e possibili combinazioni di soggiorno da 3 a 99 notti.
Per informazioni aggiuntive consulta le pagine finali.

Inquadra il QR e scopri l'hotel

lemonakia beach

Hotel Kerkis Bay

★★★☆☆ - **Samos, Marathokampos**

TripAdvisor Traveller Rating
basato su **95 recensioni**, Dicembre 2025

ESCLUSIVA MERCATO ITALIANO

LA PAROLA AI CONTROLLER 4/6

Paesaggio	5/5	**Cultura**	4/5
Mare	4/5	**Notte**	1/5

- ✓ **Per chi apprezza il lato meno turistico e più genuino di Samos**
- ✓ **Per chi vuole conoscere la natura e la tradizione dell'isola, sconosciuta ai più**

Piccolo e grazioso hotel costruito in stile tradizionale, situato **direttamente sulla spiaggia di Marathokambos**. Dispone di sistemazioni curate nell'arredamento e nei servizi, mentre a deliziare il vostro palato ci pensa la taverna direttamente sul mare, dove potrete gustare i piatti della cucina tipica greca. Marathokambos è una piccola località turistica sulla cost sud-occidentale ai piedi del monte Kerkis, a soli 4 km dall'antico villaggio con casette in pietra, splendidi giardini e il monastero di Agios Antonios, che merita senza dubbio una visita. Per chi apprezza l'entroterra, imperdibili anche i sentieri di trekking (e i 320 scalini!) che portano alla cava di Pitagora e alla bianchissima chiesetta dedicata alla Vergine Maria sul monte Kerkis, le cascate di Potami e la chiesa bizantina e i circa 800 monasteri disseminati per tutta l'isola. I più sportivi potranno, invece, dedicarsi all'arrampicata o alla mountain bike.

Sconti under 30

Sconti over 60

Wi-Fi gratis in camera

Noleggio scooter

Noleggio auto

Esperienze da vivere
(vedi pag 224-225)

camera doppia standard

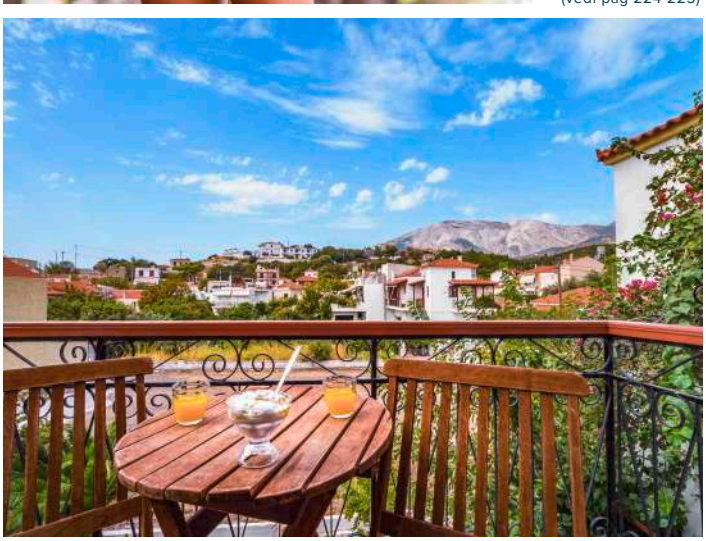

DOVE SIAMO Marathokampos, in centro, a 500 m dalla spiaggia, 4 km dal villaggio antico e 45 km dall'aeroporto.

LA SPIAGGIA a 500 m da una spiaggetta di ciottoli, non attrezzata.

LE CAMERE 29 camere disposte su 3 piani con servizi privati, asciugacapelli, minifrigo, TV satellitare, aria condizionata, cassetta di sicurezza, connessione Wi-Fi e terrazza o balcone.

RISTORANTI E BAR un ristorante à la carte.

SERVIZI connessione Wi-Fi anche nelle aree comuni e parcheggio.

DA SAPERE

SISTEMAZIONI POSSIBILI: camera standard

TRATTAMENTI POSSIBILI: pernottamento e prima colazione

Eden Viaggi ti offre molteplici soluzioni per la pianificazione del tuo viaggio, in tutti i suoi aspetti: più di 20 aeroporti da cui partire, libertà nella scelta del bagaglio e possibili combinazioni di soggiorno da 2 a 99 notti.

Per informazioni aggiuntive consulta le pagine finali.

Inquadra il QR e scopri l'hotel

Hotel Anamar Patmos

★★★☆☆ - **Patmos, Skala**

TripAdvisor Traveller Rating
basato su **15 recensioni**, Dicembre 2025

NOVITÀ

4 Amici insieme

Wi-Fi gratis in camera

LA PAROLA AI CONTROLLER 4/6

Paesaggio	3/5	**Cultura**	2/5
Mare	3/5	**Notte**	2/5

✓ **Semplice e senza fronzoli, per chi cerca un'isola poco turistica**

L'hotel fa parte della catena Anamar e dispone di camere semplici ma gradevoli, disposte in bianchissime palazzine dislocate attorno alla piscina. Si trova a metà strada tra la spiaggia cittadina sulla costa ovest, da cui ammirare indimenticabili tramonti, e il piccolo centro, in cui passeggiare la sera assaporando l'atmosfera greca. L'isola, date le sue ridotte dimensioni, è semplice da visitare: cercate di vedere almeno parte delle 20 spiaggette dell'isola, visitate il maestoso Monastero di San Giovanni, sedetevi al famoso e fotografatissimo ristorante Vagelis nella piazza principale della vicina Chora. Quest'isola, dal sapore ancora autentico, è una chicca per intenditori, da girare e gustare in ogni angolo.

DOVE SIAMO Skala, a 550 m dalla spiaggia, 650 dal porto e dal centro.

LA SPIAGGIA a 550 m, di ciottoli e non attrezzata.

LE CAMERE 56 camere (21 m²) con servizi privati, asciugacapelli, aria condizionata, tv, cassetta di sicurezza in reception, connessione wi-fi, minifrigo e terrazza o balcone.

RISTORANTI E BAR 1 bar presso la piscina.

SERVIZI 1 piscina con lettini e ombrelloni a disposizione (teli mare non disponibili). Parcheggio e connessione wi-fi. A pagamento, noleggio auto e scooter.

DA SAPERE

SISTEMAZIONI POSSIBILI: camera standard, vista mare

TRATTAMENTI POSSIBILI: pernottamento e prima colazione

N.B. *Il trasferimento include le tratte: aeroporto/porto di **Samos**, traghetto e porto/hotel a **Patmos** e viceversa. In caso si rendessero necessarie delle notti di transito a **Samos**, Eden garantisce di mantenere inalterata la quota originale. Informazioni e dettagli nelle pagine Combinati Grecia.*

Eden Viaggi ti offre molteplici soluzioni per la pianificazione del tuo viaggio, in tutti i suoi aspetti: più di 20 aeroporti da cui partire, libertà nella scelta del bagaglio e possibili combinazioni di soggiorno da 2 a 99 notti.
Per informazioni aggiuntive consulta le pagine finali.

Inquadra il QR e scopri l'hotel

Hotel Skala

★★★☆☆ - **Patmos, Skala**

TripAdvisor Traveller Rating
basato su **546 recensioni**, Dicembre 2025

Wi-Fi gratis in camera

LA PAROLA AI CONTROLLER 5/6

Paesaggio	3/5	**Cultura**	2/5
Mare	2/5	**Notte**	2/5

✓ **City hotel con ottima location**

Struttura relativamente grande rispetto agli standard dell'isola, che si distingue per la particolare cordialità del personale. Da segnalare anche l'**ubicazione nel cuore di Skala**, centro nevralgico di questa tranquilla e religiosa isoletta nota soprattutto come terra che accolse San Giovanni Evangelista per dettare la sua Apocalisse. E' in realtà anche una cittadina piuttosto vivace, che offre un'interessante scelta di taverne e localini. Trovandosi al centro dell'isola, Skala è il punto migliore per esplorare l'isola in ogni angolo: non perdete le spiagge di Livadi e Livadi Geranou e, molto più vip, quella di Petra. Durante la vostra permanenza concedetevi anche un'escursione (con una delle tante barche disponibili al vicino porto) verso Arki e Tiganakia, graziosi isolotti vicini.

SERVIZI una piscina di acqua salata attrezzata con ombrelloni, lettini e teli mare a disposizione. Connessione Wi-Fi nelle aree comuni. A pagamento, internet point e lavanderia.

DOVE SIAMO Skala, a 150 m dal centro e dal porto e 900 dalla spiaggia. Fermata bus a 100 m.

LA SPIAGGIA quella principale di Skala, a 900 m, è di ciottoli e non attrezzata.

LE CAMERE 78 camere con servizi privati, asciugacapelli, aria condizionata, telefono, TV con canali italiani, minifrigo e terrazza o balcone. A pagamento, cassette di sicurezza. Connessione Wi-Fi gratuita in camera e nelle aree comuni.

RISTORANTI E BAR sala per la prima colazione e 2 bar.

DA SAPERE

SISTEMAZIONI POSSIBILI: camera vista montagna

TRATTAMENTI POSSIBILI: pernottamento e prima colazione

N.B. *Il trasferimento include le tratte: aeroporto/porto di **Samos**, traghetto e porto/hotel a **Patmos** e viceversa. In caso si rendessero necessarie delle notti di transito a **Samos**, Eden garantisce di mantenere inalterata la quota originale. Informazioni e dettagli nelle pagine Combinati Grecia.*

Eden Viaggi ti offre molteplici soluzioni per la pianificazione del tuo viaggio, in tutti i suoi aspetti: più di 20 aeroporti da cui partire, libertà nella scelta del bagaglio e possibili combinazioni di soggiorno da 2 a 99 notti.
Per informazioni aggiuntive consulta le pagine finali.

TANTE ALTRE OPPORTUNITÀ

Scopri di più su **www.edenviaggi.it**

SKALA, PATMOS

Hotel Byzance

★★☆☆☆

Wi-Fi gratis in camera

Il Byzance si articola in 2 edifici, di cui uno era l'antica dimora di E. Xanthos, uno dei fondatori dei gruppi rivoluzionari greci. Le camere rispecchiano il vero stile isolano, piccole ma accoglienti; meraviglioso il panorama sul mare dal roof garden dell'hotel.

SKALA, PATMOS

Hotel Casteli

★★☆☆☆

FREE

Wi-Fi gratis

Struttura con una vista panoramica davvero unica, da una parte il famosissimo monastero che domina l'isola e dall'altra parte il porto, con la sua baia chiusa a semicerchio. Dispone di camere semplici dall'arredamento un po' retrò ma spaziose e funzionali.

isola di patmos, monastero di saint john

Inquadra il QR e scopri l'hotel

Hotel Cavos Bay

★★★☆☆ - **Ikaria, Armenistis**

LA PAROLA AI CONTROLLER 5/6

Paesaggio	4/5	**Cultura**	2/5
Mare	4/5	**Notte**	1/5

- ✓ **Splendida vista e location panoramica arroccata sugli scogli**
- ✓ **Ritmi lenti e sveglia tardi: gli ingredienti di questa "isola della lunga vita"**

Struttura costruita su sette livelli nello stile tipico dell'isola con particolare attenzione ai dettagli. La sua **posizione privilegiata, affacciato sulla pittoresca baia** di Armenistis nella parte nord dell'isola, regala la possibilità di ammirare le acque cristalline del Mar Egeo e meravigliosi tramonti, magari sorseggiando una bevanda sulla terrazza del bar della piscina. Dispone di sistemazioni spaziose e confortevoli adatte ad ogni tipologia di clientela che vuole una vacanza all'insegna del sole, relax e paesaggi mozzafiato.

DOVE SIAMO Armenistis, nel minuscolo centro, a 300 m dalla spiaggia, 14 km dal porto di Evdilos e 43 da quello di Agios Kirikos. Fermata bus a 150 m.

LA SPIAGGIA a 300 m, sabbiosa e non attrezzata. La spiaggia di Livadi, lunga e sabbiosa, dista 1,4 km.

LE CAMERE 63 unità con servizi privati, aria condizionata, telefono, TV, minifrigo, asciugacapelli e terrazza o balcone. A pagamento, cassette di sicurezza presso la reception. Sono disponibili, con supplemento, camere vista mare.

RISTORANTI E BAR una sala per la prima colazione, un bar presso la piscina e uno snack-bar.

TripAdvisor Traveller Rating
basato su **59 recensioni**, Dicembre 2025

FREE
Wi-Fi gratis

SERVIZI 2 piscine con acqua di mare con lettini e ombrelloni a disposizione (teli mare non disponibili). Wi-Fi gratuito, sala TV e parcheggio. A pagamento, lavanderia e servizio medico su richiesta.

DA SAPERE

SISTEMAZIONI POSSIBILI: camera vista giardino, vista mare

TRATTAMENTI POSSIBILI: pernottamento e prima colazione

N.B. *Il trasferimento include le tratte: aeroporto/porto di **Samos**, traghetto e porto/hotel a **Ikaria** e viceversa. In caso si rendessero necessarie delle notti di transito a **Samos**, Eden garantisce di mantenere inalterata la quota originale. Informazioni e dettagli nelle pagine Combinati Grecia.*

Eden Viaggi ti offre molteplici soluzioni per la pianificazione del tuo viaggio, in tutti i suoi aspetti: più di 20 aeroporti da cui partire, libertà nella scelta del bagaglio e possibili combinazioni di soggiorno da 2 a 99 notti.
Per informazioni aggiuntive consulta le pagine finali.

Inquadra il QR e scopri l'hotel

Hotel Daidalos

★★☆☆☆ - **Ikaria, Armenistis**

LA PAROLA AI CONTROLLER 4/6

Paesaggio	4/5	**Cultura**	2/5
Mare	4/5	**Notte**	1/5

- ✓ **Una meta ancora al di fuori dal turismo di massa**
- ✓ **L'isola di Icaro, Dioniso e dal forte passato politico**

Costruito al di sopra di una scogliera tra alberi di cedro, dal Daidalos si gode di un **ottimo panorama, soprattutto dalla piscina affacciata direttamente sul mare**. Si tratta della soluzione perfetta per i più romantici che potranno assistere a splendidi tramonti ammirando le isole di Samos e Chios. La struttura si presenta in pieno stile greco con pareti a calce bianca e i caratteristici infissi azzurri. Situato a poco più di un chilometro dalla bella spiaggia sabbiosa di Livadi, è l'ideale per poter trascorrere una tranquilla vacanza al mare o partire alla scoperta dei numerosi angoli nascosti di quest'isola bellissima e incontaminata, dal forte passato politico e che ha dato i natali a Icaro e al dio Dioniso. Da non perdere la Seychelles Beach!

DOVE SIAMO Armenistis, nel minuscolo centro, a 450 m dalla spiaggia, 14 km dal porto di Evdilos e 43 da quello di Agios Kirikos. Fermata bus a 150 m.

LA SPIAGGIA a 450 m, sabbiosa e non attrezzata. La spiaggia di Livadi, lunga e sabbiosa, dista 1,4 km.

LE CAMERE 26 camere con servizi privati, asciugacapelli, TV satellitare, aria condizionata, telefono, minifrigo e balcone o terrazza. A pagamento, cassette di sicurezza presso la reception.

TripAdvisor Traveller Rating
basato su **28 recensioni**, Dicembre 2025

ESCLUSIVA MERCATO ITALIANO

-30 Sconti under 30

60+ Sconti over 60

FREE Wi-Fi gratis

RISTORANTI E BAR sala per la prima colazione e 2 bar di cui uno presso la piscina.

SERVIZI una piscina con lettini e ombrelloni a disposizione (teli mare non disponibili). Parcheggio, Wi-Fi gratuito e, a pagamento, lavanderia.

DA SAPERE

SISTEMAZIONI POSSIBILI: camera standard

TRATTAMENTI POSSIBILI: pernottamento e prima colazione

N.B. *Il trasferimento include le tratte: aeroporto/porto di **Samos**, traghetto e porto/hotel a **Ikaria** e viceversa. In caso si rendessero necessarie delle notti di transito a **Samos**, Eden garantisce di mantenere inalterata la quota originale. Informazioni e dettagli nelle pagine Combinati Grecia.*

Eden Viaggi ti offre molteplici soluzioni per la pianificazione del tuo viaggio, in tutti i suoi aspetti: più di 20 aeroporti da cui partire, libertà nella scelta del bagaglio e possibili combinazioni di soggiorno da 2 a 99 notti.
Per informazioni aggiuntive consulta le pagine finali.

CICLADI

ICONE BIANCHE E BLU NEL CUORE DELL'EGEO

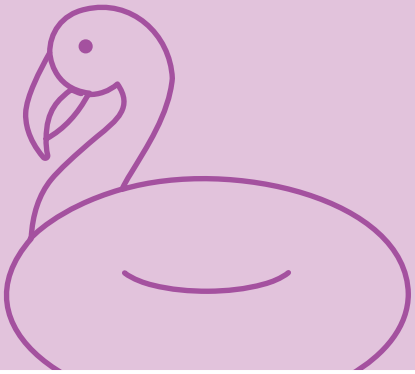

TRAVEL VIBES

Le Cicladi sono l'essenza della Grecia: case bianche, cupole blu e tramonti che tingono il mare di rosso. Un arcipelago di bellezza senza tempo, tra spiagge incantevoli e mare turchese.

TEMPERATURE

	GEN	FEB	MAR	APR	MAG	GIU	LUG	AGO	SET	OTT	NOV	DIC
max	-	-	-	-	22°	26°	29°	30°	26°	24°	-	-
min	-	-	-	-	16°	20°	23°	23°	21°	18°	-	-

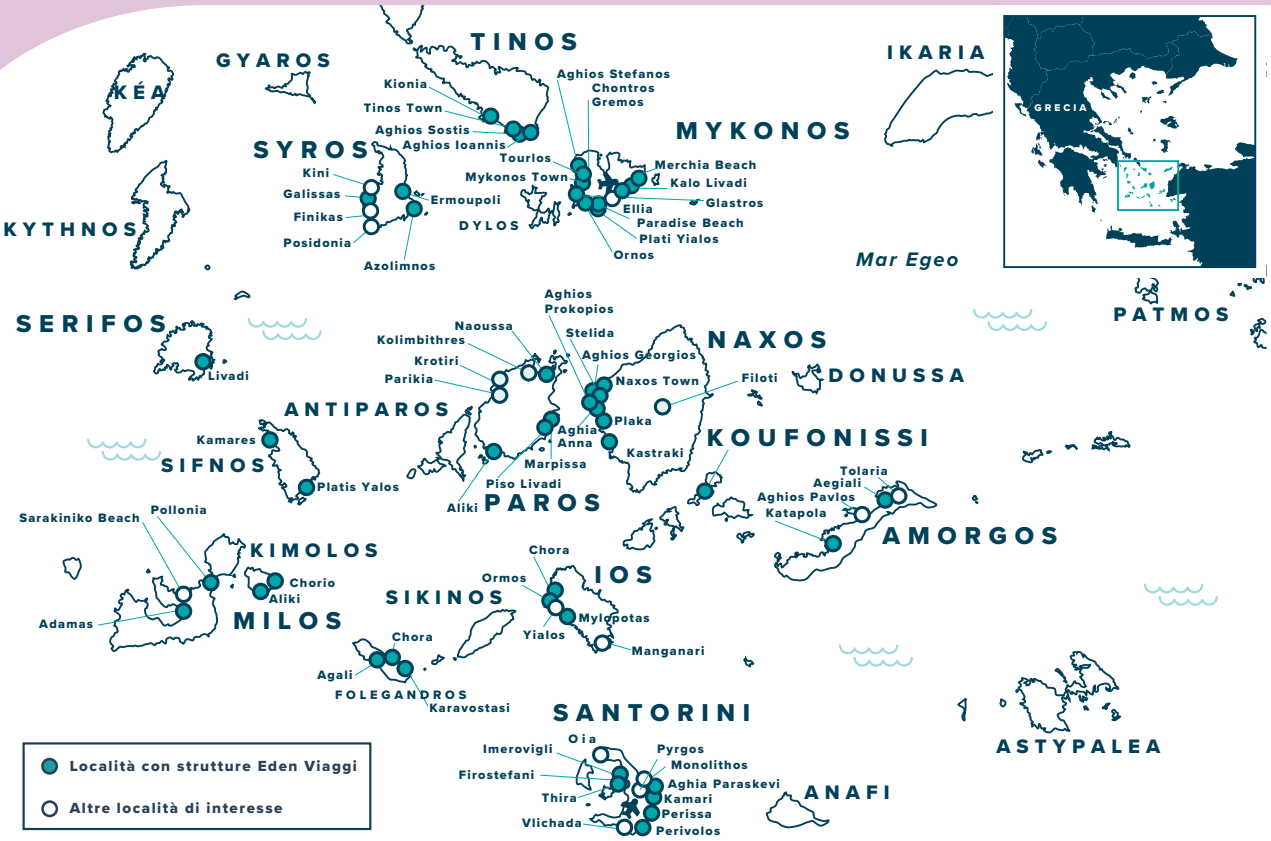

mykonos

PROSSIMA FERMATA:

CICLADI

Comincia a esplorare le località principali e preparati a scattare una foto dietro l'altra.

MYKONOS

Inutile girarci intorno: Mykonos è l'isola che detta le tendenze, la meta indiscussa per chi vuole vivere il glamour allo stato puro. Appena metti piede a Chora, il capoluogo, capirai subito il perché. Ti ritroverai immerso in un labirinto perfetto di vicoli strettissimi progettati secoli fa per disorientare i pirati e che oggi invitano a perdersi tra le vetrine dei brand di lusso, le gallerie d'arte e le chiesette dalle cupole azzurre o rosse. È un concentrato di estetica cicladica arricchito da bouganville in fiore che creano angoli perfetti per i tuoi scatti. Dall'alto dominano i famosi Mulini a Vento (Kato Mili), simbolo dell'isola, da cui la vista spazia fino all'orizzonte, ma l'epicentro del fascino mykoniano è Little Venice (Alefkandra). Qui, le antiche e coloratissime case dei capitani si affacciano direttamente sul mare, con le onde che sfiorano i balconi in legno. È proprio in questo angolo iconico che si consuma il rito più celebre dell'isola: l'aperitivo al tramonto. Mentre il sole si tuffa nell'Egeo illuminando il cielo di sfumature arancio e violacee, la musica dei bar si alza e l'atmosfera si carica di un'energia magnetica. È il momento in cui Mykonos inizia a cambiare marcia. Le cene gourmet nei ristoranti nascosti nei cortili lasciano presto il posto alla movida più travolgente e famosa d'Europa, tra beach club esclusivi e dj set internazionali. Mykonos non dorme mai, e ti conquisterà dal primo istante.

Santorini *Mykonos*

Esplora la destinazione ancora prima di partire con i controller Eden!

SIFNOS

Sifnos e la sua autenticità ti faranno trascorrere una vacanza indimenticabile. Con i suoi borghi tradizionali e le chiesette sparse su tutto il territorio è una località perfetta per essere esplorata in lungo e in largo. È anche ricca di spiagge isolate sulla costa, e alcune come Platy Gialos, Kamáres e Vathy, con bassi fondali di sabbia, la rendono una meta ideale per le famiglie. Consigliatissima una visita alla città di **Apollonia**, principale centro dell'isola, con la sua particolare forma ad anfiteatro e costellata di casette bianche e blu che creano uno spettacolo unico. Se sei alla ricerca di qualche visita culturale, puoi fare un salto al museo folcloristico nella piazza principale. Un altro villaggio da non perdere è sicuramente **Artemonas**, dove avrai una vista mozzafiato sull'isola, luogo perfetto per una vacanza all'insegna del più completo relax. Durante le tue visite, non dimenticare di entrare in qualche laboratorio di ceramica: Sifnos è infatti famosa per le sue ceramiche di terracotta, arte risalente al periodo dell'Antico Cicladico. Qui potrai anche acquistare qualche souvenir alternativo! Vai poi alla scoperta di **Kastro**, un vecchio borgo medievale costruito sulle rovine del vecchio castello. Tuttora, l'accesso al paese avviene attraverso le vecchie arcate della fortificazione, facendoti così fare un bel salto nel tempo. Se sei da queste parti e ti viene voglia di fare un bagno nelle acque limpide del mare, il luogo giusto è senz'altro Eptá Mártyres. Per cena, assaggia tutte le prelibatezze della cucina locale, a partire dalla zuppa di ceci e dal mastélo, un piatto a base di agnello cotto nel vino rosso e spezie. La sera tutta l'isola è molto tranquilla, perfetta per godersi una passeggiata sotto le stelle. Per chiudere la giornata **Apollonia** e **Artemonas** offrono numerose opzioni: la più suggestiva è quella di sorseggiare un drink su una delle tante scalette del centro storico adagiati sui comodi cuscini che bar e locali mettono a disposizione.

sifnos

PAROS

Paros è un'isola di una bellezza senza tempo dove è d'obbligo perdersi tra i vicoletti tipici, luminosi e colorati, per assaporarne l'autenticità. **Naoussa** è sicuramente la località più trendy e modaiola, oltre che uno dei villaggi più belli delle Cicladi. Fatti una passeggiata nei vicoletti bianchi, tra case con balconi fioriti e chiesette, fino a raggiungere l'affascinante porto sempre pieno di caicchi in ormeggio. Proprio a bordo di un caicco, ti consigliamo di trascorrere una giornata alla scoperta di **Antiparos** e tuffarti nella sua famosa Blu Lagoon per un bagno rigenerante. Se sarai fortunato, qui potrai incontrare anche alcuni vip come Tom Hanks e Madonna. Lungo tutta la costa dell'isola troverai baie incontaminate bagnate da un mare cristallino, antichi villaggi di pescatori e colorati angoli punteggiati di bouganville. Se vuoi trascorrere le tue giornate in spiaggia, quindi, avrai l'imbarazzo della scelta, da **Tsoukalia** a **Molos**, da **Logaras** a **Chrisi Akti** e tante altre. Vicino alla stessa Naoussa trovi la spiaggia di **Santo Stefano**, un piccolo istmo di sabbia selvaggio e poco frequentato, con acque basse e cristalline, che collega a un isolotto disabitato. Davvero imperdibile! Le località balneari vicine alla città non finiscono qui: ti segnaliamo ancora la spiaggia di **Agioi Anargyroi** e quella di **Piperi**, e a pochi chilometri di distanza, potrai inoltre raggiungere l'affascinante **Kolympithres**, formata da un paio di insenature chiuse da suggestive rocce grigie e lisce, quasi lunari. Sull'isola di Paros sono numerosi anche i lidi per gli amanti degli sport acquatici come il windsurf, e tra questi la **Golden Beach** è sicuramente la più rinomata. Il consiglio di Eden è quello di scoprire anche gli altri aspetti di Paros, rimarrai incantati dalla sua natura straordinaria e dai suoi sapori autentici, oltre che dalla bellezza dei villaggi dell'entroterra spesso ancora legati fortemente alle tradizioni. Un paesino che vale la pena visitare è quello di **Piso Livadi**, una località di pescatori con un caratteristico porticciolo che regala tranquille e riposanti passeggiate serali. Un'altra cittadina molto caratteristica è **Parikia**, dove verrete accolti da un bel mulino a vento e dalla vista sul Kastro, le rovine di un castello veneziano che domina il porto da 700 anni. Nel labirinto di casette bianche del centro si concentrano molti ristorantini, taverne e qualche cocktail bar, rendendo la località vivace ma al contempo più tranquilla di **Naoussa**. Il porticciolo di quest'ultima, infatti, la sera prende vita e si anima fin dall'orario dell'aperitivo, grazie ai tanti ristoranti e locali dove bere una birra fresca. Tra questi, non perdere il Barbarossa e l'Agosta, dove potrai bere un buon cocktail a suon di musica e in mezzo a tanti turisti. Se sei in cerca di una serata più festaiola, recati al Punda Beach Club, sulla spiaggia di **Punda**, dove vengono organizzate feste in spiaggia all'ultimo grido. Per una serata romantica, invece, a lume di candela e in un ambiente più esclusivo, ti suggeriamo la taverna To Balcony tou Aki ad **Aliki**, con una bella veranda esterna direttamente sul mare.

milos

NAXOS

Naxos, la più estesa delle isole Cicladi, è la meta ideale per chi ama le vacanze sempre in movimento. Potrai vagabondare tra le numerose e belle spiagge durante il giorno, e concederti piacevoli passeggiate durante la sera. Consigliatissima la spiaggia di **Agios Prokopios**, che viene considerata una delle più belle di Naxos per la sua sabbia dorata e le acque cristalline. Imperdibili anche le selvagge **Plaka** e **Pirgaki Beach**, ideali per chi ama il relax assoluto. Gli amanti del surf, invece, dovranno recarsi nella zona di **Mikri Vigla**. Dedica almeno un giorno anche a girare la parte interna e montuosa, alla ricerca dei tanti paesini dove potrai assaggiare degli ottimi formaggi locali. Percorrendo strade tortuose ed estremamente panoramiche raggiungerai **Apollon**, una baia tranquilla in cui è incastonato un autentico villaggio di pescatori, molto amato dai turisti per le ottime taverne sulla spiaggia e per il famoso kouros incompiuto custodito nelle sue cave. Piccola curiosità: proprio da queste cave e da quelle della vicina Paros giunse il marmo per la costruzione del Partenone. Per qualche ora di shopping nelle botteghe artigianali, o per qualche serata in uno dei bar che costellano il suggestivo porticciolo, recati a **Stelida**. Se vuoi invece una località più vivace per il tuo dopocena, **Naxos Town** è ciò che fa per te. Passeggia nel centro antico, fatto di viuzze suggestive e dominato dal Kastro, il castello, per vedere i caffè e le taverne popolarsi di turisti con un piacevole sottofondo di musica greca. Qui potrai assaggiare dell'ottimo pesce fresco con del vino locale, per poi spostarti in qualche club. Consigliati il Notos Club, lo Swing, con bellissima terrazza sul porto e cocktail davvero originali, e il 520, anch'esso estremamente panoramico.

naxos

KIMOLOS

Kimolos è un'isola greca situata nel Mar Egeo, a sud-est della Grecia continentale. È una piccola isola con una popolazione di circa 900 abitanti raggiungibile solo in traghetto (e a mezz'ora da Milos) e la sua principale città è chiamata Chorio, che letteralmente significa "villaggio". La città si trova sulla costa nord-orientale dell'isola ed è un posto tranquillo e pittoresco, con case bianche imbiancate a calce e stradine strette e tortuose. Kimolos è conosciuta per le sue bellissime spiagge, come quella di **Prassa**, considerata una delle spiagge più popolari dell'isola. In generale, Kimolos è una meta ideale per coloro che cercano un'esperienza autentica della vita greca ed è perfetta per una vacanza rilassante lontani dalla frenesia della città. Difficile non innamorarsene!

MILOS

L'isola di Milos si presta a essere esplorata in lungo e in largo, a caccia delle coloratissime baie disseminate lungo la costa. La natura vulcanica di quest'isola offre infatti una grande varietà di spiagge, dalla sabbia bianca a quella nera, dai sassolini ai frammenti di conchiglie. Una delle più belle è sicuramente quella di **Provatas**, sulla costa meridionale dell'isola, grazie alle sue acque poco profonde e ricche di colori. Ti ricordiamo che a Milos soffia sia il Meltemi che un vento opposto ad esso, per cui è importante scegliere la spiaggia in funzione di questo, magari verificando di giorno in giorno con le persone del posto. In linea generale, le spiagge del sud sono ottime se spira il Meltemi, mentre quelle a nord vanno bene in caso di vento da sud. Non puoi assolutamente perderti la spiaggia di **Papafragas**, uno stretto braccio di mare che si spinge fino all'interno dell'alta costa creando un corridoio d'acqua verde intenso, separato dal mare e aperto solo da un ponte di roccia. Altre località dove prendere la tintarella sono **Paleochori**, **Papikinou** e **Tsigrados**. L'intera costa di Milos è interrotta da meravigliosi archi e grotte di roccia naturali che si tuffano in mare, tra cui segnaliamo **Sykia** e **Kleftiko**, nella punta sudoccidentale. Imperdibile una sosta anche alla piccola baia di **Paliorema**, incastonata tra rocce rossastre e dominata da un'antica miniera sulfurea abbandonata con carrelli e rotaie tuttora visibili. Un'esperienza davvero originale! Anche **Vani** è molto interessante, essendo il cratere del vulcano che ha originato l'isola. È inoltre d'obbligo un'escursione alla meravigliosa **Sarakiniko** che ti abbaglierà con le sue rocce bianchissime e lisce, un panorama quasi lunare. Per i più avventurosi segnaliamo **Tsigrados**: per raggiungerla bisogna calarsi da un altipiano in una strettoia di roccia, aiutandosi con una fune! Gli appassionati di trekking apprezzeranno sicuramente il sentiero sterrato che parte dal graziosissimo villaggio di pescatori **Klima**, con le tipiche casette colorate, e che conduce alle uniche catacombe cristiane in Grecia e all'antico teatro romano, dove ogni estate si svolge il tradizionale Festival. Durante questo cammino avrai l'opportunità di passare per il suggestivo punto in cui fu rinvenuta la Venere di Milos e ammirare privilegiati panorami sull'isola. Bellissimi sono anche i paesini sparsi su tutto il territorio, tra cui **Pollonia**, caratteristico villaggio di pescatori nella zona settentrionale dell'isola, in un'area tranquilla e ideale per tutti coloro che desiderano una vacanza sole e mare. Gli amanti della cultura, inoltre, potranno visitare il museo minerario oppure il museo archeologico e del folklore a **Plaka**, il bianchissimo e suggestivo capoluogo dell'isola arroccato sulla collinetta.

KOUFONISSI

Una perla tutta da scoprire, bella e pura, il suo mare cristallino è una certezza ovunque si punti lo sguardo, disegna morbide spiagge di sabbia finissima, accarezza le bianchissime casette del porticciolo e luccica tra le calette blu che formano lagune che sembrano piscine a cielo aperto. Abitata ancora da gente del luogo, sembra di tuffarsi in un mondo ormai sconosciuto, dove tutti conoscono tutti, ci si sposta per lo più a piedi e il turismo è centellinato. L'isola principale, su cui si trovano le strutture turistiche, è **Ano Koufonissi**, mentre di fronte troviamo la selvaggia **Kato Koufonissi**, raggiungibile solo in taxi boat, isola abitata solo da capre e dai loro pastori. Una strada costiera tocca le principali spiagge: Finikas, Fanos, Italida. Il paradiso ellenico è qui!

isola di ios

IOS

L'isola di Ios rappresenta la parte della Grecia più giovane e festaiola. Ti consigliamo quindi di scegliere questa località se stai cercando non solo comodità ma anche divertimento allo stato puro. Durante il giorno, Eden consiglia una visita alla fortezza veneziana e a **Plakotos**, nel nord dell'isola, luogo in cui si dice sia sepolto Omero. Recati poi nella splendida spiaggia di **Mylopotas**, di finissima sabbia chiara, una delle più belle di tutta la Grecia. Qui, come in altre spiagge, potrai goderti le acque limpide e il relax totale, per poi aspettare il momento in cui la stessa spiaggia si trasforma in una grande festa all'aperto, dove giovanissimi da tutta Europa si riuniscono per fare conoscenza e ballare fino alle luci dell'alba. I locali più gettonati sono sicuramente il Far Out Village e il Far Out Club. Puoi poi continuare la festa a **Chora**, il cui cuore antico è un labirinto di stradine costellate di street food, locali e club dove impazzano cocktail e shot. Qualche nome? Soho, Blue Note, Traffic, Baru e Alt solo per citarne alcuni. Chi ha qualche anno in più e cerca un divertimento più raffinato può provare l'esperienza di un bagno nella piscina Infinity, oppure un aperitivo nell'eclettico Pathos Club. Anche l'Ios Club merita sicuramente una capatina per godere del tramonto migliore dell'isola.

FOLEGANDROS

Folegandros è una piccola isola da scegliere se cerchi un luogo senza tempo e senza fretta, e se vuoi viverne le tipicità, come mangiare all'aperto sotto gli alberi con qualcuno del posto sempre pronto a una parola. È il luogo ideale per te se ami le spiagge selvagge, quasi deserte, da raggiungere spesso a piedi tramite sentieri, dove il traffico non esiste e il silenzio è rotto solo dal soffio del Meltemi. Consigliata sicuramente la spiaggia di **Agali**, una piccola baia sabbiosa e non attrezzata, con acque incredibilmente trasparenti e incastonata tra brulle rocce dai riflessi rossastri. Con comodi taxi boat, oppure a piedi per i più sportivi, è possibile raggiungere anche le vicine spiaggette di **Agios Nikolaos**, **Galyfos** e **Fira**. Recati anche a **Karavostasi**, uno dei porti più antichi delle Cicladi. Qui, passeggiando con i piedi nelle acque cristalline, potrai raggiungere la spiaggetta di Vardia, anch'essa dai colori invidiabili. Ideale sicuramente per coppie alla ricerca di un angolino romantico e intimo! Spostati a **Chora**, affascinante e tipico borgo in cui le giornate scorrono lentamente. La bianchissima chiesetta di Panagia, arroccata sulla collinetta, regalerà uno sfondo mozzafiato alla vostra vacanza. La sera, le viuzze del centro si colorano e si animano di turisti. Anche ad **Agali** troverai un bel movimento serale. Tra i vari ristorantini, Eden segnala in particolare il Pasithea, leggermente rialzato e con splendida vista su tutta la baia.

La cucina delle Cicladi racconta l'essenza delle isole greche: ingredienti freschi, sapori autentici e ricette semplici che valorizzano il pesce del Mar Egeo, l'olio d'oliva, i formaggi locali e le erbe aromatiche della macchia mediterranea.

SANTORINI

Santorini, l'isola greca per eccellenza, è un'isola che ti rimarrà nel cuore grazie all'affascinante blu delle cupole e delle finestre delle abitazioni, il rosso dei tramonti, l'azzurro del mare e il colore scuro delle spiagge di sabbia vulcanica. Inizia la vostra scoperta dell'isola da **Imerovigli**, uno dei villaggi più pittoreschi di Santorini e meta di veri intenditori della bella vita e di instancabili fotografi. Da sempre avamposto e balcone sull'Egeo, come testimonia il suo stesso nome, le giornate qui trascorrono lente, e gli unici rumori provengono dalle terrazze dei ristoranti e dal fiatone dei turisti che si inerpicano fra le impegnative scalinate che decorano la Caldera. Imperdibile anche **Thira**, il vivace capoluogo dell'isola, dove poter curiosare tra le molte boutique e i negozietti di prodotti locali. Comincia la giornata con una visita ai musei che testimoniano l'antico passato minoico di una civiltà che per molti studiosi non sarebbe altro che la mitica Atlantide. Alterna i tuoi momenti culturali a romantiche passeggiate con lo strapiombo della Caldera sullo sfondo. Anche la funivia che scende al porto vecchio è un'esperienza curiosa, preparati per fotografare gli asinelli che risalgono la tortuosa stradina che conduce sempre al porto. Gli amanti della vita balneare potranno da qui raggiungere comodamente la spiaggia di **Kamari** a qualsiasi ora del giorno. Spostati poi a **Oia**, patrimonio Unesco e uno dei luoghi più suggestivi e romantici di tutta la Grecia, conosciuta per i numerosissimi ristorantini, i deliziosi negozi di artigianato, le strette stradine lastricate con i loro angoli pittoreschi ma soprattutto per uno dei tramonti più emozionanti del mondo. Ai più avventurosi consigliamo un'escursione a bordo di un caicco per ammirare l'incredibile caldera di Santorini e raggiungere poi la sommità del cratere sull'isola **Nea Kameni**. Da qui si può proseguire verso **Palea Kameni**, dove potrai immergerti tra le acque sulfuree della laguna. Se ti avanza del tempo, fai una visita al villaggio di **Manolas**. Imperdibili anche **Emporio**, una piccola cittadina medievale ben conservata che ti lascerà piacevolmente sorpresi, **Akrotiri**, un sito archeologico a sud dell'isola, e i castelli medievali di **Pygros**. Se sei in cerca di relax, tutte le spiagge dell'isola ti soddisferanno. Consigliamo in particolare la spiaggia di **Perissa**, di **Perivolos**, e quella spettacolare di **Vlychada**. Quest'ultima è anche conosciuta come Spiaggia Bianca per via delle rocce bianche che racchiudono la spiaggia scura. Un contrasto di colori davvero suggestivo! In questa località potrete visitare il Santorini Arts Factory, uno spazio culturale creato sulle ceneri di un'ex fabbrica di pomodori. Un'altra distesa affascinante è la Red Beach, che presenta degli intensi riflessi rossi indimenticabili. La sera dedicati al turismo gastronomico e assaggiate le più tipiche specialità greche: olive e salsa di yoghurt e cetrioli (tzatziki) spalmata sul pane, souvlaki, il saporito spiedino di carne, l'insalata greca con saporita e autentica Feta o i tipici pomodori fritti di Santorini. Se ti trovi a **Firostefani**, Eden suggerisce una buona bistecca al The Bone, locale curato con vista sulla costa orientale e ottima scelta di carne. Altro ristorante consigliato è il Balsamico, sul lungomare di **Kamari**, e il Galini a **Monolithos**, una taverna di pesce sulla spiaggia davvero indimenticabile. Non dimenticare inoltre le rinomate cantine di vino, dove è d'obbligo una visita per degustare freschi vini bianchi di ottima qualità, come il celebre e delizioso Assyrtiko. A **Imerovigli** potrai sederti nei dehor panoramici dei tanti ristoranti dai deliziosi menù a base di prodotti locali e pesce freschissimo. Sbizzarrisciti a provarne ogni sera uno diverso, dai più raffinati ed esclusivi FlyAway Creative Restaurant e Kapari Wine Restaurant, ai meno pretenziosi e più conviviali Anogi e Avocado. Anche a **Thira** troverai ristoranti di tutti i livelli dove far esplodere le vostre papille gustative. In questa cittadina devi assolutamente fermarti a guardare il tramonto da Plateia Theotokopoulou, la piazza principale di Thira, da cui godere di una vista senza eguali sui 18 chilometri di lunghezza della Caldera, da capo Akrotiri fino a capo Aghios Nikolaos. Uno scenario unico. Per le tue serate, se sei in cerca di momenti frizzanti, rimanete nel capoluogo. La sera, infatti, questa cittadina cambia volto e richiama tantissimi turisti che si fermano a ballare fino a tardi. Tra i molti locali dove fare festa segnaliamo il Koo Club e l'Enigma. Anche a **Kamari**, località con una bellissima spiaggia nera di origine vulcanica, la vita notturna non deluderà. Tutta la movida della zona si concentra su questo lungomare lungo il quale si susseguono decine e decine di ristorantini, discopub e terrazze dove sedersi ad ascoltare buona musica, bere un ottimo cocktail e guardare il mare. Se sei in cerca di un ambiente più esclusivo, meno movimentato ma di qualità, **Perissa** è ciò che fa per te. Qui potrai trascorrere piacevoli serate nei locali del luogo. Suggeriamo in particolare il Waves e il Memories Cafè Music Bar.

santorini

SYROS

Syros, ancora poco battuta dal turismo di massa, si presta a essere visitata a fondo. Tra le bellissime spiagge sparse sulla costa, consigliamo sicuramente quella di **Fetouri**, nella bella baia di Poseidonia, e quella di **Galissas**, dove sventola la bandiera blu. Non perdere una visita a **Ermoupoli**, il capoluogo dell'isola. Questa cittadina di fortissima impronta italiana degli anni '20, stupirà chiunque grazie all'ambiente raffinato ed elegante, con i suoi negozi chic e con i ristoranti di altissima qualità. Il porto di Ermoupoli si sviluppa curiosamente alla base di due alture gemelle che lo sovrastano, l'antico insediamento cattolico di **Ano Syros** a sinistra e quello ortodosso di **Vrontado** a destra, a testimonianza della convivenza delle due religioni fin dal Medioevo. Un colpo d'occhio davvero suggestivo! È d'obbligo perderti tra le strette viuzze medievali di Ano Syros, visitare il museo archeologico, ammirare i palazzi neoclassici e il municipio che troneggia su Plateia Miaouli, la piazza principale lastricata in marmo e costellata di palme, all'ombra delle quali concederti un caffè osservando la vita quotidiana della gente del posto. La sera, inoltre, il porticciolo si trasforma in un susseguirsi di bar con musica e dj. Potrai passare una serata vivace anche a **Galissas**, con i suoi tanti ristorantini, taverne e negozietti.

Ai più indipendenti Eden consiglia il noleggio di un'auto o di uno scooter per esplorare le isole in modo totalmente autonomo.

siros

AMORGOS

L'isola di Amorgos è costellata di luoghi affascinanti e meravigliose baie, alcune accessibili e altre meno. Tra le molte Pavlos, una lingua sabbiosa che si protende sul mare e si affaccia sull'isolotto di **Nikouria**, oppure la famosa Agia Anna, dove venne girato il film "Le Grand Bleu". Da non perdere anche **Aegiali**, un piccolo borgo con casette dallo stile tipicamente cicladico che ti faranno innamorare a prima vista. Questa è una delle località più conosciute dai turisti grazie alla sua bella spiaggia sabbiosa lunga circa un chilometro e bagnata da acque turchesi, perfetta per chi vuole spostarsi a piedi e senza difficoltà. Mentre attraversi l'intera isola alla scoperta delle meraviglie sparse sul territorio, ammira i tanti mulini disseminati e non dimenticare di deviare al bianchissimo monastero di Panagia Hozoviotissa, incastonato nella roccia. Il brivido della scalinata a strapiombo sul mare per raggiungerlo verrà ricompensato dalla quiete che qui si respira. Per una giornata alternativa alla spiaggia, Eden consiglia di visitare l'antico sito archeologico di Minoa. Abbarbicato su una collinetta ed estremamente panoramico, pare fosse una delle residenze del re Minosse. I suoi resti ancora oggi esercitano un fascino magico. Consigliata anche un'escursione in barca agli isolotti disabitati di **Gramvoussa** e **Nikouria**. Se sei alla ricerca di un luogo dove goderti il relax di giorno e assaggiare le specialità locali la sera, **Katapola** con il suo grazioso porticciolo è ciò che fa per te. Per rifocillarti, consigliamo anche il suggestivo e inerpicato paesino di **Chora**, con le sue viuzze lastricate, che offre tradizionali taverne dove assaggiare fantastici formaggi accompagnati da un buon raki.

SERIFOS

È una delle isole più incontaminate e pittoresche tra le Cicladi, forse perché è ancora tra quelle risparmiate dal turismo di massa. Basterebbe questa dote a suggerire di trascorrervi una vacanza, ma se ci aggiungiamo spiagge di sabbia dorata, mare blu, panorami da cartolina e buon cibo, il menu diventa irresistibile. Qui la vita scorre secondo altri ritmi, quelli dell'agricoltura, della pesca e del buon vino che qualche abitante non mancherà di offrirvi in una delle taverne sul mare. Per trascorrere le giornate a cercare la tintarella le opzioni sono molte: Livadi, la spiaggia più amata, Karavi, tra le più selvagge, e ancora Psili Ammos, Sikamia o Vagia, distribuite in ogni punto cardinale dell'isola e perlopiù poco affollate. Per ammirare tutte le tonalità dell'Egeo basta poi camminare un po', salendo a **Chora**, e lasciarsi investire dalla bellezza dei panorami. Altre mete per intervallare le ore sul bagnasciuga sono Moni Taxiarchoi, un monastero ortodosso, e i vecchi impianti legati alle estrazioni minerarie, un tempo cuore pulsante dell'isola. A **Megalo Livadi** sono molti i segni di quest'attività ancora visibili, e se ci andate, lungo la strada fermatevi a vedere i resti archeologici: ci sono anche la grotta di Polifemo e il Trono dei Ciclopi! Per la cena, e il dopocena, scegliete se rimanere "in altura", in uno dei baretti lungo i vicoli candidi di Chora, o tornare verso il porto di **Livadi**. Ma non cercate musica ad alto volume e baldoria: qui anche le ore piccole sono fatte di relax, drink e sogni.

TINOS

Se sei un viaggiatore alla ricerca di turismo culturale, Tinos è la località giusta per te. L'interno dell'isola è ampio e offre splendidi paesaggi montuosi decorati da piccoli villaggi imbiancati a calce e graziose cappelle, con viste mare strepitose. Da non perdere sicuramente **Tinos Town**, con il suo vivace porto e la spettacolare chiesa di Panagia Evangelistria, il santuario ortodosso dedicato a Maria più importante dell'intera Grecia. Anche i dintorni della città sono tutti da esplorare: alle spalle del villaggio di **Kionia** si trova l'affascinante Santuario di Poseidone, sito archeologico ben conservato in cui immergersi nella storia antica di questa meravigliosa civiltà, mentre poco più lontano troviamo il ridente villaggio di **Isternia**, sito naturale che si estende su uno dei versanti del Monte Meroviglia. A **Tinos Town** potrai trovare anche vari caffè e ristoranti dove assaporare delle ottime pietanze locali.

tinos, tinos town

baia di aegialis

COME ARRIVARE A MYKONOS

GIORNO DI PARTENZA	AEROPORTO DI PARTENZA	PERIODO DAL - AL	NOTE
venerdì	Milano Malpensa	22/05/26 - 02/10/26	
giornaliero	Milano Malpensa	29/05/26 - 01/09/26	volo di linea/low cost
venerdì	Verona	22/05/26 - 25/09/26	
lunedì, martedì, mercoledì, giovedì, domenica	Venezia	04/06/26 - 03/10/26	volo di linea/low cost
lunedì, martedì, mercoledì, sabato	Nizza	24/06/26 - 31/08/26	volo di linea/low cost
lunedì, martedì, giovedì, sabato	Bologna	01/06/26 - 30/09/26	volo di linea/low cost
venerdì	Roma Fiumicino	03/07/26 - 11/09/26	
lunedì, martedì, giovedì, sabato, domenica	Roma Fiumicino	22/06/26 - 09/09/26	volo di linea/low cost
giornaliero	Napoli	01/05/26 - 06/10/26	volo di linea/low cost
martedì, giovedì, venerdì	Bari	05/07/26 - 30/08/26	volo di linea/low cost

COME ARRIVARE A SANTORINI

GIORNO DI PARTENZA	AEROPORTO DI PARTENZA	PERIODO DAL - AL	NOTE
giornaliero	Milano Malpensa	30/04/26 - 30/09/26	volo di linea/low cost
mercoledì, giovedì venerdì, domenica	Bergamo	02/06/26 - 29/09/26	volo di linea/low cost
lunedì, martedì, giovedì, venerdì, sabato	Venezia	01/06/26 - 05/10/26	volo di linea/low cost
giornaliero	Roma Fiumicino	01/06/26 - 15/10/26	volo di linea/low cost
giornaliero	Napoli	01/06/26 - 11/10/26	volo di linea/low cost
lunedì, martedì, mercoledì, giovedì, sabato	Bari	01/06/26 - 12/10/26	volo di linea/low cost
lunedì, giovedì	Palermo	06/06/26 - 03/10/26	volo di linea/low cost
lunedì, venerdì, domenica	Catania	01/07/26 - 08/09/26	volo di linea/low cost

IL TUO PRIMO WOW

Escursioni Eden Viaggi

PARTE DA QUI

Scopri le migliori esperienze selezionate per te dai Controller.

mykonos, little venice

VULCANO SUNSET TOUR (SANTORINI)

A bordo di un meraviglioso caicco navigheremo nel pomeriggio dal porto di Athinios fino alle isole di Nea Kameni, dove passeggeremo fino alla sommità del vulcano, e Palea Kameni, per un tuffo nelle acque sulfuree. Il tour proseguirà in direzione di Thirassia, dove la barca ancorerà per 30 minuti e dove sarà possibile fare un bagno o semplicemente ammirare la vista. Infine la barca si sposterà al largo di Oia, dove saremo spettatori di un momento unico: il tramonto del sole ammirato dal centro della Caldera, accompagnato da un gustoso buffet con vino offerto a bordo. Trasferimenti e cena a bordo inclusi. Ingresso al parco naturale di Nea Kameni escluso.

Escursione di mezza giornata con trasferimenti da/per l'hotel inclusi.

A TAVOLA ALLE CICLADI

Nonostante la cucina di Mykonos e Santorini sia ormai estremamente raffinata e ricercata, in varie isole continuano a tramandarsi tradizioni gastronomiche interessanti e meno conosciute dei classici piatti greci. A **Folegandros** non dimenticare di assaggiare la "matsada", pasta fatta in casa e servita con carne soprattutto di coniglio e verdure, il "sourotó", un formaggio di capra e la "karpouzénia", un dolce a base di anguria fritta. **Naxos** va fiera invece delle sue patate, la cui ottima qualità le ha rese famosa in tutta la Grecia... assolutamente da assaggiare in tutte le versioni e da accompagnare alle numerose varietà di formaggi locali prodotti nell'entroterra con metodi ancora tradizionali; la "misitra" in particolare è una saporita ricotta che spesso sostituisce la più famosa feta nella preparazione dei piatti. A **Syros** non perdere i "loukoumi", ovvero cubetti di farina e zucchero aromatizzati con diversi gusti alla frutta, tradizionali dolcetti di quest'isola benché la loro origine sia turca. Sempre più italiani conoscono anche l'ottimo vino dell'isola di **Santorini**, che vanta un gusto davvero particolare grazie al vento "salato" che arriva dal mare e al terreno vulcanico su cui crescono le piccole viti. Eccellenti Assyrtiko e Vinsanto.

LE BELLEZZE DELLA COSTA DEL SUD (MYKONOS)

La costa del sud è un susseguirsi di bellissime spiagge dorate e dalla vostra barca apprezzerai senza dubbio lo spettacolo di queste baie che si stagliano di fronte a voi. Dragonissi, Frangias, Kalafatis e Paradise: queste le perle che ti aspettano. Ce n'è davvero per tutti i gusti, dalle più tranquille alle più eclettiche!

Escursione di una giornata intera con trasferimenti da/per l'hotel esclusi.

XLSIOR (MYKONOS)

Una settimana (22-28/8) dedicata al Summer Gay Festival a base di musica, beach party, feste in piscina e divertimento. ***www.xlsiorfestival.com***

ANO MERA E IL FARO (MYKONOS)

Il suggestivo paesino di Ano Mera con la sua assolata piazzetta costellata di taverne, il monastero e giusto un paio di negozietti si trova in mezzo alla rovente campagna di Mykonos... un luogo dove la movida e l'ambiente super cool sono lontani anni luce! I più solitari (e temerari, data la strada un po' ostica) gradiranno anche la visita al malandato faro, sulla costa settentrionale, dove il panorama sconfinato e il vento che soffia forte donano un senso di assoluta libertà.

DELOS (MYKONOS)

Isoletta completamente disabitata e considerata uno dei siti archeologici e mitologici più importanti della Grecia, un vero e proprio museo a cielo aperto. Visiterete i resti dei santuari di Apollo, di Artemide, della città antica e passeggerete lungo la via dei Leoni.

Escursione di mezza giornata effettuata in lingua italiana con pranzo e trasferimenti da/per l'hotel esclusi.

milos

GLI ANGOLI PIÙ NASCOSTI DI SANTORINI (SANTORINI)

Perché non girare Santorini in bicicletta per scoprirne tutti gli angoli o a bordo di un lussuoso yacht per averne una prospettiva dal mare? In alternativa, sali a piedi sulla sommità del monte Pyrgos o percorri il sentiero panoramico a strapiombo sul mare che da Thira porta a Oia in circa 2 ore passando per Skaros, un incredibile spuntone roccioso raggiungibile solo dai braveheart! La bellezza di quest'isola è sempre incredibile.

oia - santorini

SANTORINI JAZZ FESTIVAL (SANTORINI)

Si svolge a luglio e richiama tantissimi appassionati di questo genere musicale, oltre a famosi musicisti greci e non solo.

KLIMA E DINTORNI (MILOS)

Imperdibile per gli appassionati di escursionismo il sentiero sterrato che parte dal graziosissimo villaggio di pescatori Klima con le tipiche casette colorate e conduce alle uniche catacombe cristiane in Grecia e all'antico teatro romano risalente al III secolo a.C., dove ogni estate si svolge il tradizionale festival con musica e performance artistiche. Durante questo cammino è visibile anche il punto in cui fu rinvenuta la celeberrima Venere di Milos.

Queste ispirazioni presto diventeranno emozioni, risate, storie, fotografie di istanti che non dimenticherai mai. Bello eh?
Trovi tutto in queste pagine e su *edenviaggi.it*

TSIGRADOS: LA SPIAGGIA (QUASI) INACCESSIBILE (MILOS)

Splendida caletta sulla costa meridionale, difficilissima da raggiungere: per poter guadagnarsi un tuffo nelle sue acque cristalline bisogna calarsi da un altipiano in una strettoia di roccia, aiutandosi prima con una fune e poi con una scaletta praticamente verticale! Per i più avventurosi!

PAROS PARK (PAROS)

Per tutto il mese di luglio e agosto, l'isola organizza concerti, rappresentazioni teatrali e cinema all'aperto nel bellissimo Paros Park, un parco naturale nei pressi di Naoussa che si presta anche a belle passeggiate, trekking e nuotate in mare.

naxos

KITESURF (NAXOS)

Gli appassionati di questo sport si ritrovano principalmente sulla spiaggia di Mikri Vigla, sulla costa sudoccidentale, un litorale diviso in due da lastre e massi di granito e apprezzato anche dai più pigri.

HALKÍ (NAXOS)

Un gioiellino da non perdere: si tratta di un pittoresco paesino, le cui antiche ville e case-torri, tra cui Barozzi, testimoniano il florido passato commerciale di quest'isola. Oggi vi si trovano numerose botteghe artigiane e gallerie d'arte, oltre alla chiesetta bizantina di Agios Georgios, con i suoi affreschi e raggiungibile con una passeggiata immersa tra gli ulivi, e all'antica distilleria Vallindras che dal 1896 produce il "kitron", un liquore prodotto con foglie di limone e il cui processo viene tramandato di generazione in generazione. Poiché il liquore non viene esportato dall'isola, non perdere l'occasione di visitare la distilleria e concludere con una degustazione.

GROTTA DI ZEUS (NAXOS)

Dal paesino di Filoti parte un sentiero che, passando per la Sorgente Aria di acqua potabile, raggiunge questa grande caverna naturale situata ai piedi del monte Zas. È possibile proseguire poi fino alla vetta della montagna, un percorso accidentato che richiede una buona esperienza di arrampicata su roccia. Ma che ti darà grandi soddisfazioni.

FESTIVAL DI NAXOS (NAXOS)

Ogni anno questa manifestazione che si tiene a luglio e agosto propone conferenze letterarie, concerti e manifestazioni teatrali all'interno del suggestivo castello di Bazeos, un antico monastero restaurato successivamente dall'omonima famiglia di origine veneziana. Attualmente è adibito a centro culturale permanente e ospita mostre d'arte e moderne installazioni che contrastano con lo stile scarno delle sue antiche stanze in pietra... molto suggestivo! A settembre gli eventi si concludono con la tradizionale festa dei pescatori.

SKARKOS E TOMBA DI OMERO (IOS)

Skarkos è un antico insediamento cicladico risalente all'Età del Bronzo, poco distante da Chora, dove ammirare numerose rovine di edifici e terrazze restaurate. Posto sulla sommità di una collinetta, regala una bella vista mare e un'atmosfera quasi magica. Anche la tomba di Omero, a nord dell'isola, regala un impareggiabile colpo d'occhio e ciò che rimane delle pietre a strapiombo sul mare che formano la presunta tomba, raggiungibile per l'ultimo pezzo a piedi con un sentiero, conferiscono un che di sacralità.

SPIAGGIA DI MANGANARI (IOS)

Un vero e proprio gioiello naturalistico all'estremità sud dell'isola e raggiungibile ormai anche in auto. Ampia, sabbiosa e con acque cristalline, è davvero perfetta per il relax. Meravigliosa!

CLUBBING! (IOS)

Non puoi dire di essere stati a Ios se non hai preso parte alla sua frizzantissima movida. I più giovani possono cominciare dalle feste pomeridiane e gli schiuma party al **Far Out Club** direttamente sulla magnifica spiaggia di Mylopotas a suon di musica fino a tarda sera, quando la vita notturna si sposta a Chora, un dedalo di viuzze in cui a ogni angolo si nasconde un locale, bar o pub in cui tirare tardi fino al mattino con giovani da tutta Europa. Chi cerca un ambiente un po' più chic invece apprezzerà sicuramente il nuovissimo **Pathos Club** con splendida vista e infinity pool o l'**Ios Club** da cui godere dei tramonti migliori dell'isola.

PANAGIA EVANGELISTRIA E TURISMO RELIGIOSO (TINOS)

Tinos è il luogo di pellegrinaggio più importante della Grecia per la presenza della chiesa Panagia Evangelistria ed è molto interessante osservare i fedeli che giungono in ginocchio su passerelle con lunghe candele votive. Il 15 agosto, festa dell'Assunzione della Vergine Maria, è senza dubbio una delle date più importanti, con folle di fedeli che giungono sull'isola da ogni parte della Grecia.

A SPASSO PER TINOS (TINOS)

L'entroterra, fatto di villaggi inalterati dal tempo, campagne, colline terrazzate e qualche vetta, è tutto da scoprire: le suggestive colombaie della valle di Tarabados, il paesino di Kardiani con stretti vicoli e arroccato su un'alta rupe, Pyrgos con il suo cimitero ricco di sculture in marmo (proveniente dalla cava di Marlas) e una scuola di scultura, Volax circondato da basse colline e massi colorati dove acquistare un tradizionale cesto di vimini fatto a mano, Exobourgo con la sua acropoli sui cui resti venne eretta una fortezza veneziana a 640 m di altezza, il Santuario di Poseidone e Anfitrite nei pressi di Kionia, risalente al IV secolo a.C., per un tuffo ai tempi della Magna Grecia, e molti altri ancora.

Escursione di una giornata intera effettuata con pranzo e trasferimenti da/per l'hotel esclusi, biglietti del traghetto a/r inclusi.

PANAGIA PALIOKASTRO (SYROS)

Suggestiva chiesetta arroccata sulla collina che sovrasta tutta la Chora, raggiungibile tramite una lunga scalinata, e sulla cui sommità ammirare un incredibile panorama di tutta l'isola. Imperdibile per i buoni camminatori!

LE SPIAGGE INASPETTATE (SYROS)

La costa occidentale è ricca di spiagge selvagge e poco frequentate: verso nord incontrerai Kini con le sue case di pescatori e il piccolo interessante acquario, la selvaggia Delfini, la solitaria Varvarousa accessibile in barca o per i più intraprendenti tramite un sentiero che la collega a Delfini, la brulla e appartata Grammata, anche'essa accessibile solo via mare da Kini, dove osservare le iscrizioni sulle rocce di marinai d'altri tempi.

LE DUE FACCE DI ERMOUPOLI (SYROS)

Il coloratissimo capoluogo di Syros è un elegante esempio di stile neoclassico, sovrastato da due alture gemelle su cui si è sviluppato l'antico insediamento cattolico di Ano Syros a sinistra e quello ortodosso di Vrontado a destra, ognuno con la propria chiesa. La Plateia Miaouli è l'ariosa piazza principale lastricata in marmo e costellata di palme su cui si affaccia il bel municipio e rappresenta la convivenza e la fusione di stile classico e moderno.

syros

CHORA (FOLEGANDROS)

Il paese arroccato in alto, quello che ogni isola greca che si rispetti può vantare. La Hóra di Folegandros vale il viaggio. L'arrivo da Karavostássis è pazzesco, si lascia il porto e sale in un paesaggio brullo, un po' di tornanti e si sbuca in una piazzetta, ci si affaccia e si rimane senza parole, una vista spettacolare ammirare il tramonto tra i vicoletti bianchi del kástro, o, ancora meglio, dalla chiesetta della Panagía, appena sopra il paese (il marciapiede bianco a zigzag è un unicum). Poi inizia la vita; aprono i negozietti chic, le taverne cominciano a servire tzatzíki e si è competamente immersi nell'eccezionale ospitalità greca

IL MONASTERO HOZOVIOTISSA (AMORGOS)

Il monastero di Amorgos è anche uno dei più belli e famosi di tutta la Grecia. Panagia Hozoviotissa è uno dei luoghi più incantevoli da noi mai visitato in Grecia. E' un'autentica meraviglia, edificato in posizione a dir poco ardita, incastonato a metà altezza di una parete verticale che si innalza fino a 300 metri sul livello del mare, appare come una pennellata di bianco abbagliante in contrasto con le rocce, come fosse un monastero tibetano. Sarà la roccia, sarà il mare, sarà la scalinata per raggiungerlo che sembra ti purifichi da tutto quello che non è necessario nella vita. Sarà il silenzio delle sue stanze, le loukoumades e il rakomelo che vengono offerti dal pope ortodosso ad ogni visita. O semplicemente la vista! Oggi accoglie circa una quindicina di monaci, la sua costruzione è una storia tutta da raccontare che risale all'anno 812. Il monastero non è sempre aperto, di solito i monaci tengono chiuso nelle ore centrali della giornata, la mattina presto e il tardo pomeriggio sono gli orari più indicati alla visita.

Island Hopping Cicladi 7 notti - 2* Syros/Tinos/Mykonos

LA PAROLA AI CONTROLLER 4/6

Cicladi... nell'immaginario collettivo richiamano immediatamente casette bianchissime, finestrelle azzurre, cupole di minuscole chiese spazzate dal Meltemi, spiagge meravigliose e un'atmosfera da sogno. Ed è esattamente così.
Kyklos in greco significa cerchio e il nome di questo arcipelago di isole richiama proprio la loro disposizione circolare attorno a Delos, isola sacra e luogo di nascita del Dio Apollo. Non è dunque un caso che queste 24 isole, più o meno turistiche, più o meno conosciute, siano una sorta di luogo magico che ammalia per la sua bellezza. Un filo conduttore le accomuna, ma ciascuna di loro rivela un'anima diversa, una sfaccettatura che la rende unica e inimitabile.
Grazie all'itinerario proposto di seguito, in sole 7 notti sarà possibile scoprire la famosissima Mykonos, cosmopolita ed eccentrica, e due isole "minori", la mistica Tinos e la bellezza neoclassica di Syros.

PROGRAMMA

Programmi individuali di 1 settimana
Durata: 7 notti (2 notti Syros + 2 notti Tinos + ultime 3 notti Mykonos)
Itinerario: arrivo in volo a Mykonos, traghetto/aliscafo per Syros, traghetto/aliscafo per Tinos, traghetto/aliscafo per Mykonos, partenza in volo da Mykonos
Categoria hotel: 2 stelle

MYKONOS

L'isola dei vip e del divertimento vi dà il benvenuto!
Fin dal vostro arrivo sarete ammaliati dal tradizionale **stile cicladico**, famoso in tutto il mondo per le sue luminosissime casette imbiancate a calce con porte e finestre sgargianti, quasi sempre blu o rosse. Viene preservato con cura maniacale fin dagli anni '60, gli albori del turismo di Mykonos, e ne avrete prova passeggiando per le strette viuzze della **Chora**, il cuore antico di Mykonos Città. Non sarà, infatti, raro imbattervi in manutentori ricurvi mentre rinfrescano a mano, armati di pennello, il colore bianco della pavimentazione! Tra i labirintici vicoli di questa cittadina si nascondono boutique, eccellenti ristoranti e cocktail bar in cui tirare tardi fino all'alba. Il fulcro della vita notturna si sviluppa soprattutto a **Little Venice**, un susseguirsi di adorabili localini praticamente sull'acqua, da cui ammirare uno dei tramonti più suggestivi, incorniciato dagli splendidi mulini simbolo della città.
Nonostante le sue piccole dimensioni, l'isola vanta una ventina di spiagge, disseminate prevalentemente sulla costa occidentale e meridionale, incastonate tra le brulle colline, con sabbia dorata sottile e un mare dalle incredibili trasparenze, che sfumano dal turchese al blu intenso. Alcune di queste spiagge, come **Paradise** e **Super Paradise**, sono rinomate a livello mondiale per i beach club che ospitano party ed eventi con i migliori dj di fama internazionale, per la stravaganza e l'eccentricità che le caratterizza, mentre altre sono più tranquille e adatte al relax. Ciò che le accomuna è l'elevatissimo standard di servizio, tanto che nelle più modaiole ed esclusive, non sempre alla portata di tutti, scorrono fiumi di Moët & Chandon fin dal pomeriggio. Data la sua vocazione cosmopolita, a Mykonos potrete assaggiare specialità culinarie internazionali, dalla fusion all'alta cucina

passando per il sushi, mentre per un po' di tradizione bisogna raggiungere **Ano Mera**. In questo piccolo paesino più o meno nel centro dell'isola, oltre a gustarvi il palato con i piatti tradizionali, potrete anche ammirare il monastero di Panagia Tourliani risalente al 1764.
Mykonos, infatti, è anche cultura. A meno di mezz'ora di navigazione, si staglia nell'Egeo **Delos**, isola museo dedicata al dio Apollo. Con i suoi 2500 anni di storia merita sicuramente una visita, per passeggiare tra rovine a cielo aperto ben conservate e respirare un'atmosfera da Grecia mitologica.

SYROS

Pur essendone la capitale amministrativa, Syros si distingue da tutte le altre Cicladi per il suo stile architettonico neoclassico. Il capoluogo **Ermoupoli**, elegante e colorato, è di una bellezza discreta e non appariscente, tipica delle isole considerate "minori" rispetto alle più inflazionate dal turismo. Ciò nonostante, è impossibile non restare ammaliati dal porticciolo sovrastato dalle due collinette che rappresentano, fin dal Medioevo, l'insediamento cattolico di **Ano Syros** e quello ortodosso di **Vrontado**, e su cui l'intera cittadina si è sviluppata. Due anime che convivono e amalgamano culture e religioni diverse. Un'ulteriore traccia, in epoca più recente, dello spirito "fusion" di Ermoupoli si ravvisa nella commistione con lo stile neoclassico italiano, sobrio e imperioso, degli anni '20, che la rendono definitivamente un'isola di classe e per intenditori. Tra le sue viuzze ricche di negozi e musei brulica la vera vita greca, che ogni tanto si ferma a prendere una pausa nei caffè dell'ariosa piazza principale, **Plateia Miaouli**, su cui affacciano raffinati edifici. Il rigore delle linee squadrate del teatro, invece, dall'esterno non rivela nulla della sua magnificenza, con poltrone in velluto rosse, logge e soffitto affrescato. Ad Ano Syros è la meravigliosa **vista panoramica** e i marmi bianchissimi delle casette abbarbicate sulla brulla altura a lasciare senza fiato, godendo di un incredibile colpo d'occhio sull'Egeo.
Le spiagge e le località turistiche, tra cui **Poseidonia** e **Galissas**, si trovano nella parte di isola a sud di Ermoupoli, mentre quella a nord è pressoché disabitata e montuosa, con mulattiere panoramiche, improvvise e appartate baiette raggiungibili via mare o tramite sentieri e solitarie piccole chiese avvolte nel silenzio e nella pace.
Da assaggiare i **"loukoumia"**, i dolcetti tradizionali a forma di cubetto.

TINOS

La religiosissima Tinos, ad appena mezz'ora di navigazione da Mykonos, ogni anno attira numerosi fedeli in visita alla chiesa di **Panagia Evangelistria** di Tinos Town, rendendola un'importante meta del turismo religioso ortodosso. I fedeli sono soliti salire in ginocchio la scalinata che precede la chiesa, che custodisce un'icona della Vergine ritenuta miracolosa, oltre a interessanti musei di icone e oggetti sacri. Tutt'intorno bancarelle e negozietti vendono souvenir dedicati alla Vergine Maria, mentre lungo il porticciolo le conviviali taverne propongono piatti della tradizione con ingredienti genuini provenienti dalle coltivazioni locali. Eventi gourmet dedicati al cibo e festival jazz rendono interessanti le serate estive di questa grande isola, mentre spiagge dorate come **Panormos** e la **Baia di Kolymvythra** regalano relax assoluto, immerse in una natura incontaminata e lambite da acque purissime. L'entroterra, verde e montuoso, è dedicato anch'esso all'esperienza enogastronomica visitando le produzioni di formaggi, capperi, pomodori secchi, vino, raki e birra, o alla scoperta delle suggestive **piccionaie**, ricordo del passaggio veneziano, disseminate in tutta l'isola. Da non dimenticare un'incursione ai villaggi di **Volax**, famoso per gli intrecciatori di cesti di vimini, **Pyrgos** con i laboratori di sculture in marmo e **Kionia** con l'affascinante **Santuario di Poseidone**, sito archeologico ben conservato.

DA NON DIMENTICARE: I nominativi degli hotel e gli orari dei traghetti/aliscafi verranno comunicati all'arrivo a Mykonos. Per ragioni operative o per cause riconducibili a eventi atmosferici, gli itinerari potrebbero subire variazioni nella sequenza e/o nel numero di pernottamenti su ciascuna isola.

COSA È INCLUSO:

- Trasporto aereo in classe economica da/per Mykonos
- Sistemazione in doppia standard (min 1/max 3 adulti)
- Trattamento di pernottamento e prima colazione
- Trasferimenti via mare in traghetto/aliscafo, trasferimenti aeroporto/hotel, porto/hotel e viceversa
- Assistenza del nostro personale e/o del personale del nostro corrispondente locale

COSA NON È INCLUSO:

- Mance, bevande, extra in genere e tutto quanto non specificato nel programma
- Escursioni facoltative, visite e ingressi ai vari siti archeologici, musei e monasteri, pasti e degustazioni, ad eccezione della prima colazione
- Tasse e oneri aeroportuali obbligatori

DA SAPERE
SISTEMAZIONI POSSIBILI: camera standard
TRATTAMENTI POSSIBILI: pernottamento e prima colazione

Eden Viaggi ti offre molteplici soluzioni per la pianificazione del tuo viaggio, in tutti i suoi aspetti: più di 20 aeroporti da cui partire, libertà nella scelta del bagaglio e possibili combinazioni di soggiorno da 7 a 99 notti.
Per informazioni aggiuntive consulta le pagine finali.

Paola's Sunset Hotel

- Mykonos, Agios Stefanos

TripAdvisor Traveller Rating
basato su **137 recensioni**, Dicembre 2025

ESPERIENZE DA VIVERE (vedi pag 252-253)

DELOS | TINOS | MYKONOS E LE SUE SPIAGGE | TRAMONTO IN BARCA A VELA

LA PAROLA AI CONTROLLER 6/6

Paesaggio	5/5	**Cultura**	2/5 (5)
Mare	5/5	**Notte**	1/5 (5)

✓ **Hotel molto curato grazie all'attenta gestione familiare con vista mozzafiato sulla baia di Agios Stefanos**

In posizione panoramica sulla baia di Agios Stefanos, questo hotel di piccola dimensione è caratterizzato da tipici colori cicladici, curate aree comuni e un'attenta gestione familiare. La posizione consente di soggiornare in un ambiente tranquillo, lontano dalla vivace e allegra frenesia del centro di Mykonos città, allo stesso tempo raggiungibile in pochi minuti. La splendida baia di Agios Stefanos, che potrai ammirare in tutta la sua bellezza, soprattutto al tramonto, dalla bellissima piscina panoramica appena elegantemente rinnovata o dal balcone della tua camera, è raggiungibile con una breve passeggiata.

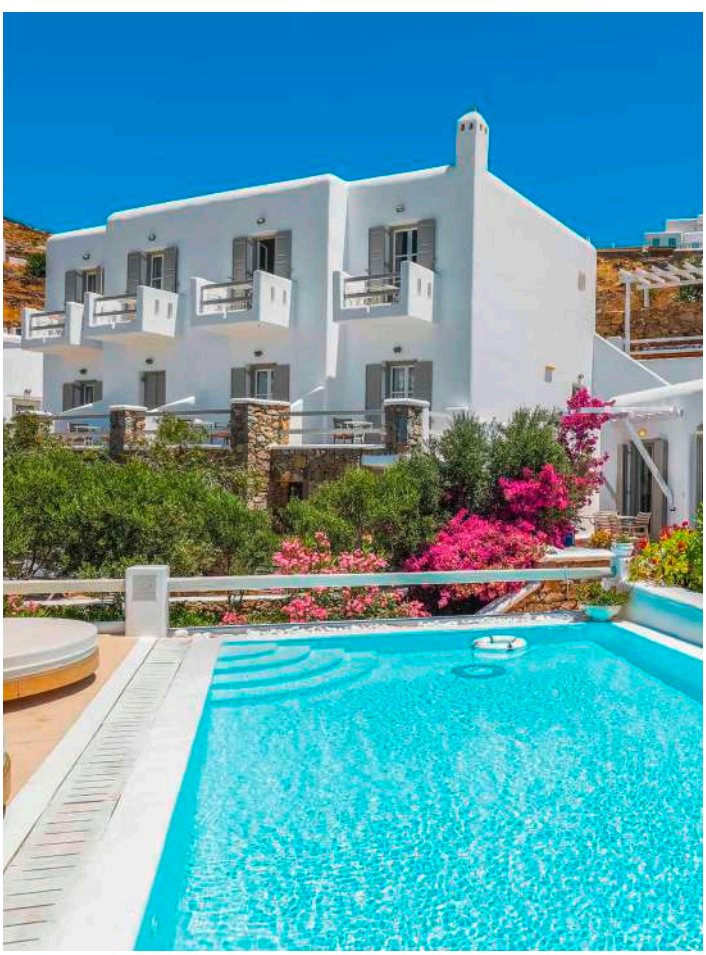

DOVE SIAMO
Agios Stefanos, a 500 m dalla spiaggia, 3 km da Mykonos città e 5 dall'aeroporto. Fermata bus a 500 m.

LA SPIAGGIA
a 500 m, mista di sabbia e ciottoli e attrezzata con lettini e ombrelloni a pagamento (teli mare disponibili fino ad esaurimento).

LE CAMERE
30 camere tutte vista mare disposte su 2 piani (le doppie standard di 20 m², le doppie/triple standard di 23 m²) con servizi privati, asciugacapelli, TV satellitare con alcuni canali italiani, Wi-Fi, telefono, minifrigo, aria condizionata, cassetta di sicurezza e terrazza o balcone. Sono disponibili, con supplemento, family room fino a 4 persone (25 m²).

RISTORANTI E BAR
una sala per la prima colazione e un nuovissimo bar presso la piscina.

SERVIZI
2 piscine con lettini e ombrelloni a disposizione (teli mare disponibili fino a esaurimento), connessione Wi-Fi gratuita nelle aree comuni, parcheggio, palestra e negozietto di souvenir nella nuova area piscina.

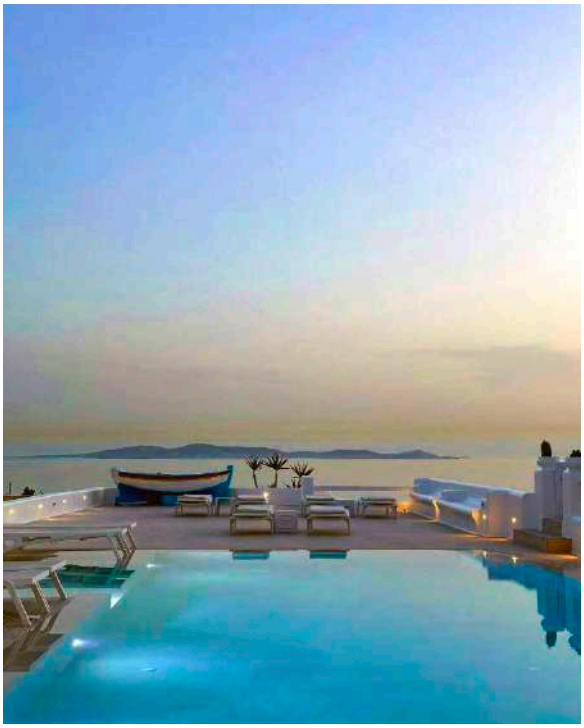

Inquadra il QR e scopri l'hotel

ESCLUSIVA MERCATO ITALIANO

4 Amici insieme

Wi-Fi gratis in camera

Noleggio scooter

Noleggio auto

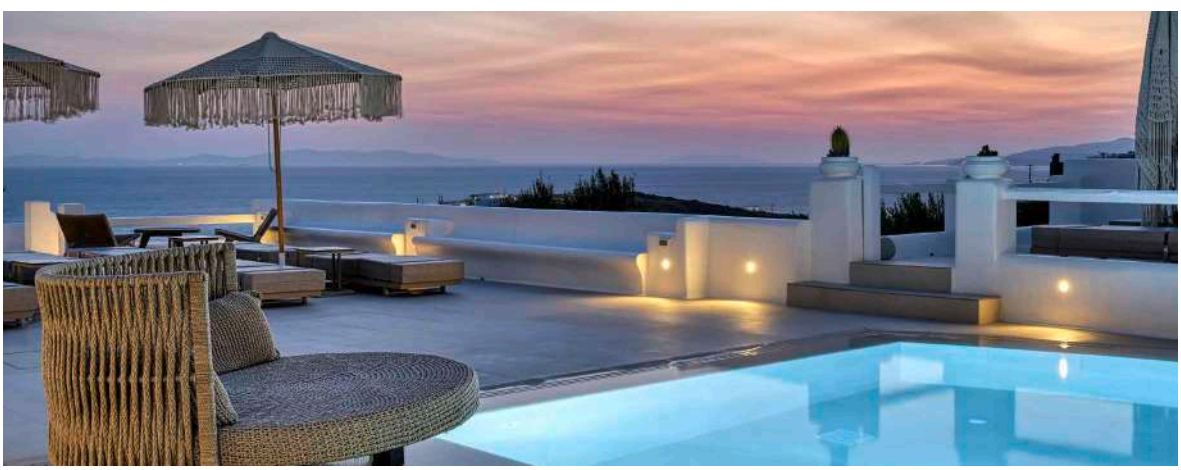

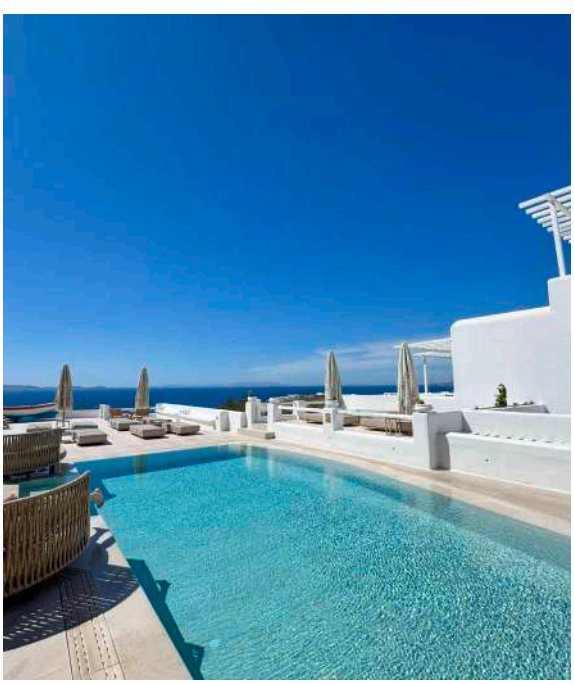

DA SAPERE
SISTEMAZIONI POSSIBILI: camera standard, family
TRATTAMENTI POSSIBILI: pernottamento e prima colazione

Eden Viaggi ti offre molteplici soluzioni per la pianificazione del tuo viaggio, in tutti i suoi aspetti: più di 20 aeroporti da cui partire, libertà nella scelta del bagaglio e possibili combinazioni di soggiorno da 2 a 99 notti.
Per informazioni aggiuntive consulta le pagine finali.

Inquadra il QR e scopri l'hotel

Hotel Artemis

★★☆☆☆ - **Mykonos, Agios Stefanos**

LA PAROLA AI CONTROLLER 5/6

Paesaggio	3/5	**Cultura**	2/5	(5)
Mare	5/5	**Notte**	1/5	(5)

- ✓ **Ospitalità e cordialità qui sono di casa**
- ✓ **A due passi dalla spiaggia**

Si tratta di un hotel di piccole dimensioni, semplice e funzionale ma con un progetto di ristrutturazione continuo, gestito dal proprietario che assieme alla sua famiglia si occupa personalmente fin dal 1976 di accogliere gli ospiti con un sorriso e di farli sentire a casa. Il punto di forza della struttura, oltre all'atmosfera familiare e accogliente, è la sua location. E' situato infatti a **pochi passi dalla tranquilla spiaggia di Agios Stefanos**, che si trova subito oltre la strada, e a soli 3 km da Mykonos città. Questa posizione defilata la rende una sistemazione perfetta per chi desidera trascorrere tranquille giornate in spiaggia per riposare dopo le lunghe nottate, lontano dalla chiassosa Chora, ma con il vantaggio di poterla raggiungere facilmente approfittando dello speciale noleggio di Eden o con i mezzi pubblici. Da segnalare anche la buona prima colazione, servita sulla bella veranda con vista mare per iniziare la giornata con i calmi ritmi cicladici.

DOVE SIAMO Agios Stefanos, a 20 m dalla spiaggia, 3 km da Mykonos città e 5 dall'aeroporto. Fermata dell'autobus di fronte all'hotel con collegamenti frequenti per Mykonos città ogni ora in alta stagione.

LA SPIAGGIA sabbiosa e a tratti attrezzata con lettini e ombrelloni a pagamento (teli mare non disponibili).

LE CAMERE 23 camere distribuite su 3 piani dotate di servizi privati, asciugacapelli, aria condizionata, TV satellitare, cassetta di sicurezza, minifrigo, connessione Wi-Fi gratuita e terrazza o balcone.

RISTORANTI E BAR una sala colazione e un bar. La mezza pensione verrà servita presso il ristorante sulla spiaggia a 100 m dall'hotel, della stessa proprietà.

TripAdvisor Traveller Rating
basato su **376 recensioni**, Dicembre 2025

SERVIZI parcheggio e connessione Wi-Fi gratuita nelle aree comuni.

Wi-Fi gratis in camera

Noleggio scooter

Noleggio auto

Esperienze da vivere
(vedi pag 252-253)

DA SAPERE

SISTEMAZIONI POSSIBILI: camera standard

TRATTAMENTI POSSIBILI: pernottamento e prima colazione, mezza pensione

Eden Viaggi ti offre molteplici soluzioni per la pianificazione del tuo viaggio, in tutti i suoi aspetti: più di 20 aeroporti da cui partire, libertà nella scelta del bagaglio e possibili combinazioni di soggiorno da 3 a 99 notti.

Per informazioni aggiuntive consulta le pagine finali.

Inquadra il QR e scopri l'hotel

Makis Place Hotel

★★★☆☆ - **Mykonos, Tourlos**

LA PAROLA AI CONTROLLER 5/6

Paesaggio	4/5	**Cultura**	2/5 (5)
Mare	5/5	**Notte**	3/5 (5)

✓ **Posizione strategica in zona tranquilla ma a breve distanza da Mykonos città**

Situata nella zona di Tourlos, proprio di fronte al porto turistico, cornice di suggestivi e colorati tramonti, è una **struttura molto graziosa resa accogliente dallo spiccato stile cicladico**: ovunque predomina il colore bianco, spezzato solamente da graziosi angolini di muratura grezza e da curati angoli di vegetazione. La struttura mette a disposizione dei propri ospiti anche un delizioso ristorante dove poter assaggiare le prelibatezze della cucina greca e dove viene servita anche la colazione. Tourlos è una piccola spiaggetta non attrezzata che può fare da buon punto d'appoggio per un rapido bagno, ma il consiglio di Eden è di spingervi fino alla spiaggia più ampia e più frequentata di Agios Stefanos, ma soprattutto di arrivare in scooter o con i mezzi pubblici alle straordinarie Paradise e Super Paradise, dove giovani da tutto il mondo si riversano per ballare a perdifiato sotto il calore del sole e poi sotto la luce della luna. Da Tourlos raggiungerete **in pochi minuti anche il centro di Mykonos**, fulcro del divertimento e della trasgressione dell'isola: la scelta di locali notturni davvero glamour è praticamente sterminata. Dirigetevi anche alla piccola Venezia e perdetevi fra le affascinanti viuzze!

DOVE SIAMO Tourlos, a 200 m dalla spiaggia e 700 da quella di Agios Stefanos, 2 km da Mykonos città e 4,5 dall'aeroporto. Fermata dell'autobus di fronte all'hotel con collegamenti frequenti per Mykonos città e per le principali spiagge dell'isola. Le spiagge di Paradise e Super Paradise distano rispettivamente 7 e 9 km.

LA SPIAGGIA la spiaggetta pubblica di Tourlos, di sabbia e non attrezzata, e quella di Agios Stefanos, sempre di sabbia e attrezzata con lettini e ombrelloni a pagamento, distano rispettivamente 200 e 700 m.

TripAdvisor Traveller Rating
basato su **546 recensioni**, Dicembre 2025

LE CAMERE 54 camere disposte in blocchi di 2 piani con servizi privati, asciugacapelli, aria condizionata, TV, minifrigo, cassetta di sicurezza, connessione Wi-Fi gratuita e terrazza o balcone. Sono disponibili, con supplemento, camere superior.

RISTORANTI E BAR un ristorante aperto sia a pranzo che a cena dove viene servita anche la prima colazione e un bar. I clienti con la mezza pensione potranno scegliere liberamente ogni giorno tra pranzo o cena.

SERVIZI una piscina attrezzata con lettini e ombrelloni (teli mare non disponibili), parcheggio e connessione Wi-Fi gratuita nelle aree comuni.

Mezza pensione libera

Wi-Fi gratis in camera

Noleggio scooter

Noleggio auto

Esperienze da vivere
(vedi pag 252-253)

DA SAPERE

SISTEMAZIONI POSSIBILI: camera standard, superior

TRATTAMENTI POSSIBILI: pernottamento e prima colazione, mezza pensione

Eden Viaggi ti offre molteplici soluzioni per la pianificazione del tuo viaggio, in tutti i suoi aspetti: più di 20 aeroporti da cui partire, libertà nella scelta del bagaglio e possibili combinazioni di soggiorno da 2 a 99 notti.

Per informazioni aggiuntive consulta le pagine finali.

Paradise Beach Resort

★★★☆☆ - **Mykonos, Paradise Beach**

TripAdvisor Traveller Rating
basato su **530 recensioni**, Dicembre 2025

ESPERIENZE DA VIVERE (vedi pag 252-253)

DELOS | TINOS | MYKONOS E LE SUE SPIAGGE | TRAMONTO IN BARCA A VELA

LA PAROLA AI CONTROLLER 4/6

Paesaggio	5/5	**Cultura**	2/5 (5)
Mare	5/5	**Notte**	4/5

- ✓ **Direttamente sulla spiaggia di Paradise**
- ✓ **Per gli amanti dei beach party non stop!**

Rinomata struttura composta da edifici bianchi a uno o due piani in tipico stile mykoniano semplice ed essenziale, situata **sulla famosa Paradise Beach, uno dei luoghi più mondani dell'isola,** in cui ragazzi provenienti da tutto il mondo ballano e si divertono nei beach club più rumorosi e glam dell'isola, un'atmosfera unica, davvero non replicabile in nessun altro luogo del mondo. Nonostante la prima sensazione che avrete all'arrivo sarà di non volervene andare mai più... numerose le altre spiagge imperdibili a breve distanza: l'adiacente Super Paradise Beach, altrettanto bella ma un po' più raccolta, è anch'essa meta ambita e affollata dai giovani per feste trasgressive dal tramonto fino a tarda notte, partendo senza dubbio dal super glam Jackie O'. Anche la vicina baia di Paraga è animata durante il giorno ma in maniera più soft: il locale più frequentato è lo Scorpios, beach club esclusivo e raffinato, dove dal tardo pomeriggio iniziano i "sunset rituals" con musica dal vivo e DJ Set. Da non trascurare le taverne per mangiare dell'ottimo pesce in riva al mare nella stessa Paraga o in varie altre aree dell'isola, tra cui il Mediterraneo a Mykonos città oppure l'Apaggio nella più tranquilla Ornos. N.B. **L'hotel accetta ospiti dai 16 anni**.

DOVE SIAMO

Paradise Beach, direttamente sulla spiaggia, a 4 km da Mykonos città, 2,5 da Paraga Beach, 7 da Super Paradise Beach e 3 dall'aeroporto. Fermata dell'autobus di fronte all'hotel con collegamenti frequenti per Mykonos città.

LA SPIAGGIA

sabbiosa, attrezzata con lettini e ombrelloni a pagamento (teli mare non disponibili).

LE CAMERE

74 camere standard (15 m²) distribuite in diversi edifici di 1 o 2 piani suddivise tra triple e quadruple che possono ospitare fino a 4 adulti con servizi privati, asciugacapelli, aria condizionata, TV satellitare, minifrigo e cassetta di sicurezza. A pagamento, connessione Wi-Fi.

RISTORANTI E BAR

un ristorante principale per la prima colazione, un ristorante a buffet aperto a pranzo e a cena, una pizzeria con forno a legna, uno snack bar e una croissanterie.

SERVIZI

parcheggio. A pagamento, mini market, negozi di souvenir e connessione Wi-Fi anche presso la reception.

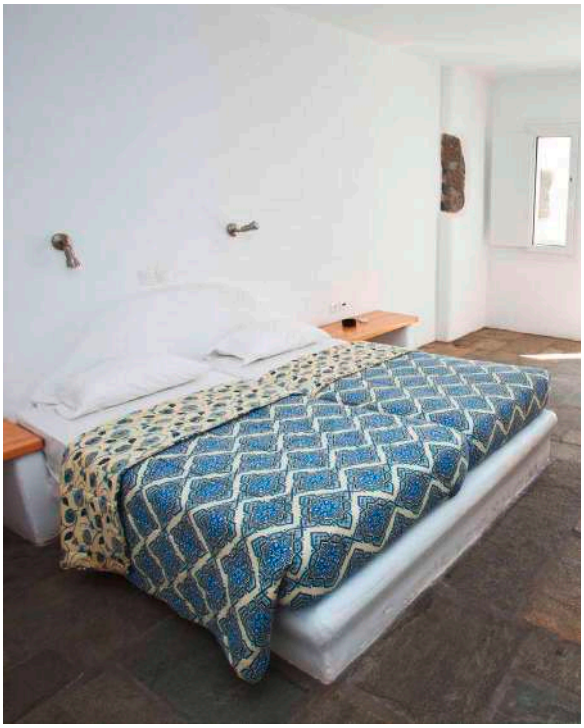

Inquadra il QR e scopri l'hotel

Young

4 Amici insieme

Noleggio scooter

Noleggio auto

DA SAPERE

SISTEMAZIONI POSSIBILI: camera standard

TRATTAMENTI POSSIBILI: pernottamento e prima colazione

Eden Viaggi ti offre molteplici soluzioni per la pianificazione del tuo viaggio, in tutti i suoi aspetti: più di 20 aeroporti da cui partire, libertà nella scelta del bagaglio e possibili combinazioni di soggiorno da 2 a 99 notti.

Per informazioni aggiuntive consulta le pagine finali.

Inquadra il QR e scopri l'hotel

New Paradise Beach Resort

★★★☆☆ - **Mykonos, Paradise Beach**

LA PAROLA AI CONTROLLER 5/6

Paesaggio	5/5	**Cultura**	2/5 (5)
Mare	5/5	**Notte**	4/5

✓ **Per chi vuole vivere Paradise Beach con uno stile più ricercato**

Situato in posizione leggermente sopraelevata, l'hotel gode di una **superba vista sulla celeberrima Paradise Beach**, una meravigliosa baia sabbiosa e dorata che ospita alcuni chiassosissimi beach club, primo fra tutti per fama il Tropicana. L'hotel dispone di camere per la maggior parte rinnovate con lo stile moderno e di alto design che sta caratterizzando l'isola e di una piscina che garantisce un angolo più appartato, da cui osservare il brulicare sottostante di giovani che ballano, festeggiano e brindano con i piedi sulla sabbia in un andirivieni costante di cocktail e bottiglie da stappare, cullati dai decibel della musica portati dal vento. Al mattino la spiaggia è piuttosto tranquilla e perfetta per una tintarella indisturbati, mentre dal pomeriggio inizia ad affollarsi di ragazzi e ragazze che vi rimarranno fino a sera, a volte anche a notte inoltrata, in base alle feste organizzate dai vari locali.

TripAdvisor Traveller Rating
basato su **4 recensioni**, Dicembre 2025

Wi-Fi gratis in camera

Noleggio scooter

Noleggio auto

Esperienze da vivere
(vedi pag 252-253)

DOVE SIAMO Paradise Beach, a 200 m dalla spiaggia, 4 km dall'aeroporto, 5 da Mykonos città e 9 dal porto. Fermata bus a 300 m.

LA SPIAGGIA a 200 m, di sabbia e attrezzata con lettini e ombrelloni a pagamento (teli mare disponibili su cauzione).

LE CAMERE 31 camere superior (20 m²) disposte su 1 piano con servizi privati, asciugacapelli, aria condizionata, telefono con linea diretta, TV satellitare, connessione Wi-Fi, minifrigo, cassetta di sicurezza e terrazza o balcone vista mare.

RISTORANTI E BAR un ristorante e un bar presso la piscina.

SERVIZI una piscina con lettini e ombrelloni a disposizione (teli mare disponibili su cauzione) e parcheggio.

DA SAPERE
SISTEMAZIONI POSSIBILI: camera superior vista mare
TRATTAMENTI POSSIBILI: pernottamento e prima colazione

Eden Viaggi ti offre molteplici soluzioni per la pianificazione del tuo viaggio, in tutti i suoi aspetti: più di 20 aeroporti da cui partire, libertà nella scelta del bagaglio e possibili combinazioni di soggiorno da 2 a 99 notti.
Per informazioni aggiuntive consulta le pagine finali.

Inquadra il QR e scopri l'hotel

Atlantis Beach Residence

- Mykonos, Super Paradise Beach

LA PAROLA AI CONTROLLER 6/6

Paesaggio	5/5	**Cultura**	2/5 (5)
Mare	5/5	**Notte**	5/5

- **Comfort elevato in posizione panoramica sulla sottostante Super Paradise Beach**
- **Per veri clubber!**

Piccolo complesso di raffinate sistemazioni rinnovate nell'inverno 2017 **con grande cura per i dettagli e il design**. La camera base è la Aegean deluxe, già di per sè molto confortevole, ma chi vuole davvero viziarsi non esiterà a scegliere le tipologie superiori con idromassaggio esterno e in grado di ospitare fino a 5 adulti. Anche la posizione è eccellente e perfetta per i veri clubber! Ad appena 450 metri da una delle due più splendide, chiassose e modaiole spiagge di tutto l'Egeo, è davvero il posto giusto per gruppi di amici alla ricerca di comfort abbinato al divertimento puro. Super Paradise non ha bisogno di presentazioni, ma per chi non la conoscesse così bene è una bellissima baia di sabbia chiara non troppo lunga ma profonda, incastonata tra brulle collinette e con acque cristalline, frequentata da nudisti e non, vip e ragazzi da mezzo mondo alla ricerca di divertimento e trasgressione. Il mattino scorre tranquillo e pigro ed è il momento ideale per godersi la tintarella con poca folla, mentre da metà pomeriggio si scatena la festa. I suoi beach party sono davvero indimenticabili, innaffiati da fiumi di champagne e con folle di giovani che ballano musica a tutto volume dal tramonto a tarda notte! Se preferite un locale più chic senza rinunciare alla splendida vista su Super Paradise, Eden vi segnala il Jackie O' Beach, leggermente rialzato a lato della baia, con piscina, idromassaggio e animato spesso da intrattenimento con drag queen. Sotto ogni punto di vista questa spiaggia è dunque un must!

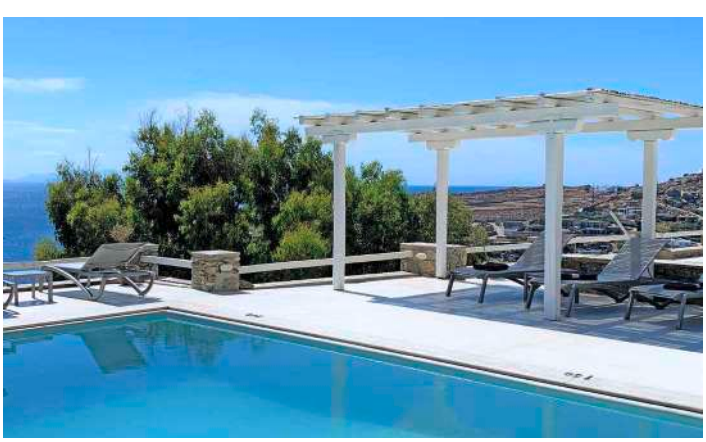

TripAdvisor Traveller Rating
basato su **51 recensioni**, Dicembre 2025

5 Amici insieme

Wi-Fi gratis in camera

Noleggio scooter

Noleggio auto

Esperienze da vivere
(vedi pag 252-253)

DOVE SIAMO Super Paradise Beach, a 450 m dalla spiaggia, 6 km da Mykonos città, 4 dall'aeroporto e 9 dal porto. Fermata dell'autobus a 50 m con collegamenti ogni ora circa in alta stagione.

LA SPIAGGIA a 450 m dalla spiaggia di Super Paradise Beach, sabbiosa e attrezzata con lettini e ombrelloni a pagamento (teli mare non disponibili).

LE CAMERE 19 camere deluxe (22 m^2) distribuite su 2 piani dotate di servizi privati, asciugacapelli, aria condizionata, TV satellitare, cassetta di sicurezza, minifrigo e terrazza o balcone vista mare. Connessione Wi-Fi gratuita in camera e nelle aree comuni. Sono disponibili, con supplemento, camere Aether deluxe (32-36 m^2), junior suite Apollon Light (34-36 m^2) che possono ospitare fino a 4 occupanti e suite superior Helios (51-59 m^2) che possono ospitare fino a 5 occupanti, tutte con idromassaggio esterno.

RISTORANTI E BAR area barbeque.

SERVIZI una piscina attrezzata con lettini, ombrelloni e teli mare a disposizione. Connessione Wi-Fi gratuita nelle aree comuni e parcheggio. A pagamento, servizio medico (su richiesta).

SPORT a pagamento, sport acquatici in spiaggia.

DA SAPERE

SISTEMAZIONI POSSIBILI: camera deluxe Aegean, deluxe Aether con idromassaggio, junior suite Apollo Light con idromassaggio, superior suite Helios con idromassaggio

TRATTAMENTI POSSIBILI: solo pernottamento

Eden Viaggi ti offre molteplici soluzioni per la pianificazione del tuo viaggio, in tutti i suoi aspetti: più di 20 aeroporti da cui partire, libertà nella scelta del bagaglio e possibili combinazioni di soggiorno da 2 a 99 notti.
Per informazioni aggiuntive consulta le pagine finali.

Inquadra il QR e scopri l'hotel

Super Paradise Suites

★★★☆☆ - **Mykonos, Super Paradise Beach**

LA PAROLA AI CONTROLLER 5/6

Paesaggio	5/5	**Cultura**	2/5 (5)
Mare	5/5	**Notte**	5+/5

✓ **Divertimento sfrenato all day long in un'atmosfera esclusiva ed elegante**

Si tratta di **uno degli hotel più ricercati di tutta l'isola,** grazie alla sua straordinaria posizione a ridosso di una delle spiagge più famose e animate di Mykonos e di tutto l'Egeo! **Completamente rinnovato**, dispone di camere arredate con gusto nel tipico stile minimal cicladico, con pareti bianchissime, legno, dettagli eleganti e splendida vista mare o panoramica. **La piscina a sfioro** affacciata sulla sottostante baia è una piccola chicca e un punto di vista privilegiato, quasi esclusivo, per osservare la brulicante movida, con in sottofondo la musica portata dal Meltemi. Concedetevi un cocktail fresco a bordo piscina mentre lasciate che piano piano le note dei migliori dj vi avvolgano e quando sarete pronti non dovrete fare altro che scendere quei pochi passi che vi separano dal beach club e scatenarvi! Se siete in cerca di relax e tranquillità non è il posto per voi, soprattutto in agosto quando migliaia di giovani di tutta Europa si riversano a fiumi per ballare a tutto volume e a ritmi sfrenati dal tardo pomeriggio fino al calar del sole, per poi spostarsi in città e concludere la nottata fra le feste e gli spettacoli più stravaganti. Dovete solo affrettarvi a prenotare poiché è un privilegio solo per pochi!

DOVE SIAMO Super Paradise Beach, affacciato sull'omonima spiaggia, a 3 km dall'aeroporto e 6 da Mykonos città.

LA SPIAGGIA di sabbia, attrezzata con lettini e ombrelloni a pagamento (teli mare disponibili in hotel).

TripAdvisor Traveller Rating
basato su **187 recensioni**, Dicembre 2025

NOVITÀ

Wi-Fi gratis in camera

Noleggio scooter

Noleggio auto

Esperienze da vivere
(vedi pag 252-253)

LE CAMERE 44 camere (17-19 m²) con servizi privati, asciugacapelli, aria condizionata, telefono, TV satellitare, minifrigo, cassetta di sicurezza, macchinettà del caffè, connessione Wi-Fi gratuita e terrazza o balcone. Sono disponibili, con supplemento, superior surrounding view (25-27 m²) con vista sulla parte interna dell'hotel, junior suite vista piscina e vista mare (27-30 m²) e suite surrounding view e vista mare (38-45 m²), entrambe adatte ad ospitare fino a 3 persone.

RISTORANTI E BAR una sala per la prima colazione e un bar presso la piscina.

SERVIZI una piscina infinity affacciata sulla baia con qualche lettino a disposizione e zone d'ombra (teli mare disponibili in hotel). Connessione Wi-Fi gratuita anche nelle aree comuni e parcheggio. A pagamento, massaggi.

SPORT a pagamento, sport acquatici in spiaggia.

DA SAPERE

SISTEMAZIONI POSSIBILI: camera vista mare, superior surrounding view, junior suite vista piscina e vista mare, suite surrounding view e vista mare

TRATTAMENTI POSSIBILI: pernottamento e prima colazione

Eden Viaggi ti offre molteplici soluzioni per la pianificazione del tuo viaggio, in tutti i suoi aspetti: più di 20 aeroporti da cui partire, libertà nella scelta del bagaglio e possibili combinazioni di soggiorno da 2 a 99 notti.
Per informazioni aggiuntive consulta le pagine finali.

Inquadra il QR e scopri l'hotel

Edem Garden Residence

- Mykonos, Platis Yalos

TripAdvisor Traveller Rating
basato su **23 recensioni**, Dicembre 2025

ESCLUSIVA MERCATO ITALIANO

LA PAROLA AI CONTROLLER 5/6

Paesaggio	4/5	**Cultura**	2/5 (5)
Mare	5/5	**Notte**	2/5

- A due passi dalla bella spiaggia di Platis Yalos
- Un design nell'arredamento attentissimo ai dettagli

Struttura recentemente ristrutturata in uno stile davvero unico, elegante, e attentissimo ai dettagli, situata **nella baia di Platis Yalos, famosa per la sua bellissima e frequentatissima spiaggia** di sabbia chiara. Si tratta di una proposta dedicata agli amanti del relax balneare, che non vogliano comunque rinunciare alla comodità sia a Mykonos città che alle spiagge più belle dell'isola. Proseguendo verso est, anche a piedi, si raggiunge la piccola e bella insenatura di Psarou, davvero vip, mentre a sud-est si raggiunge la più tranquilla spiaggia di Agia Anna. Eden vi consiglia di provare anche tutte le altre belle spiagge dell'isola situate lungo la costa meridionale, in particolare le famosissime Paradise, Super Paradise e Agrari e le meno affollate Elia e Kalo Livadi. Da non perdere una visita al sito archeologico dell'isola sacra di Delos, importante ed antico centro religioso, nonchè Patrimonio dell'Umanità, attorno al quale le isole "Cicladi" formano un cerchio, prendendo proprio da qui il loro nome. Una curiosità il fatto che proprio sulla collina di Platis Yalos, alle spalle della struttura, si conservino ancora i resti dell'antica torre del Portes.

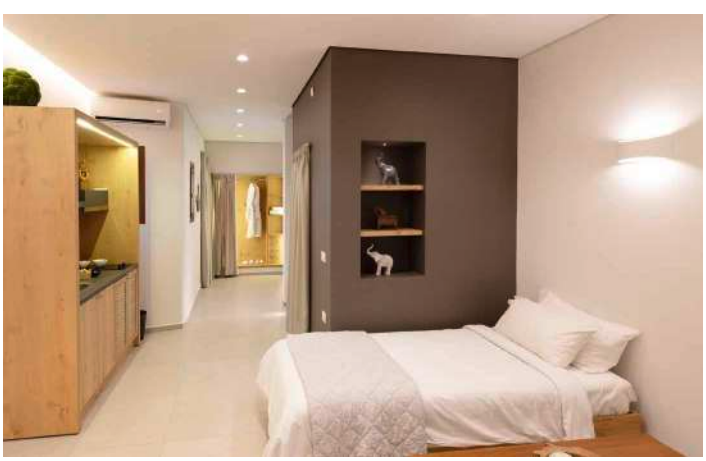

DOVE SIAMO Platis Yalos, a 500 m dalla spiaggia e dal paesino, 3,5 km da Mykonos città, 7 dal porto e 3,5 dall'aeroporto. Fermata bus a 450 m con collegamenti ogni 30 minuti in alta stagione fino alle 2 di notte.

LA SPIAGGIA di sabbia, a 500 m, attrezzata con ombrelloni e lettini a pagamento (teli mare non disponibili).

GLI APPARTAMENTI 9 unità disposte su 2 piani e suddivise tra studio monolocali, appartamenti bilocali e suite trilocali (che possono ospitare rispettivamente fino a 3, 5 e 6 adulti), con terrazza o balcone, servizi privati, asciugacapelli, aria condizionata, TV satellitare, connessione Wi-Fi, minifrigo, angolo cottura e cassetta di sicurezza. Cambio lenzuola ed asciugamani 2 volte alla settimana.

SERVIZI parcheggio e connessione Wi-Fi gratuita nelle aree comuni.

Appartamenti

6 Amici insieme

Wi-Fi gratis in camera

Noleggio scooter

Noleggio auto

Esperienze da vivere
(vedi pag 252-253)

DA SAPERE

SISTEMAZIONI POSSIBILI: studio e bilocale standard, suite trilocale

TRATTAMENTI POSSIBILI: solo pernottamento

Eden Viaggi ti offre molteplici soluzioni per la pianificazione del tuo viaggio, in tutti i suoi aspetti: più di 20 aeroporti da cui partire, libertà nella scelta del bagaglio e possibili combinazioni di soggiorno da 2 a 99 notti.

Per informazioni aggiuntive consulta le pagine finali.

Inquadra il QR e scopri l'hotel

Mr & Mrs White Mykonos

★★★★☆ - **Mykonos, Platis Yalos**

LA PAROLA AI CONTROLLER 6/6

Paesaggio	4/5	**Cultura**	2/5 (5)
Mare	5/5	**Notte**	2/5 (5)

✓ **In posizione panoramica sulla baia di Platis Yalos**

Piccola struttura in stile boutique hotel ubicata in posizione privilegiata, con incantevole vista sulla baia sottostante. Sottoposta a recente restyling, vanta un'estetica moderna, combinata con gli elementi architettonici tradizionali delle isole Cicladi che si fondono perfettamente con l'ambiente naturale che lo circonda. La sua bella posizione panoramica, i suoi servizi di qualità e il personale ospitale e qualificato sono gli ingredienti per un soggiorno rilassante e confortevole in una delle più interessanti e strategiche spiagge dell'isola.

DOVE SIAMO Platis Yalos, a 550 m dalla spiaggia, 4,5 km da Mykonos città, 5 dall'aeroporto e 7 dal porto. Fermata dell'autobus a 300 m con collegamenti ogni mezz'ora circa per Mykonos città.

LA SPIAGGIA la spiaggia di sabbia di Platis Yalos, raggiungibile tramite una stradina in discesa, e quella più mondana e rinomata di Psarou, distano rispettivamente 550 m e 1 km attrezzate con ombrelloni e lettini a pagamento.

LE CAMERE 30 camere arredate in stile moderno e con gusto dotate di servizi privati, asciugacapelli, telefono, aria condizionata, TV satellitare, minifrigo, set di accappatoio e ciabattine, cassetta di sicurezza, connessione Wi-Fi gratuita e terrazza o balcone. Le doppie standard surrounding view (15 m^2) si trovano in posizione meno privilegiata e con vista sulla parte interna dell'hotel. Sono disponibili, con supplemento, camere vista montagna (22 m^2) che possono ospitare fino a 3 persone.

RISTORANTI E BAR una sala per la prima colazione a buffet e un bar.

TripAdvisor Traveller Rating
basato su **39 recensioni**, Dicembre 2025

SERVIZI una piscina panoramica attrezzata con lettini e ombrelloni (teli mare disponibili), parcheggio e connessione Wi-Fi gratuita nelle aree comuni. A pagamento, lavanderia.

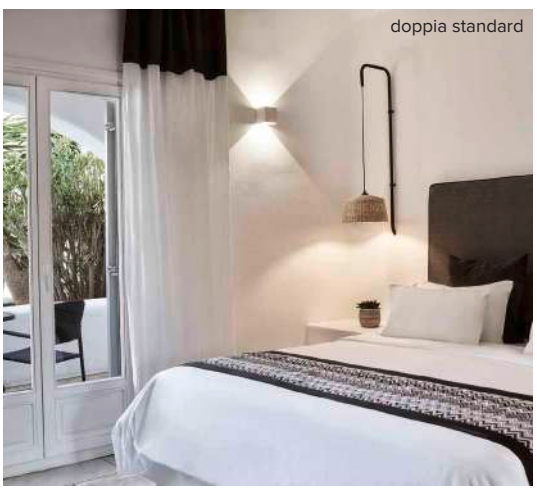
doppia standard

Wi-Fi gratis in camera

Noleggio scooter

Noleggio auto

Esperienze da vivere
(vedi pag 252-253)

DA SAPERE
SISTEMAZIONI POSSIBILI: camera standard surrounding view, vista montagna
TRATTAMENTI POSSIBILI: pernottamento e prima colazione

Eden Viaggi ti offre molteplici soluzioni per la pianificazione del tuo viaggio, in tutti i suoi aspetti: più di 20 aeroporti da cui partire, libertà nella scelta del bagaglio e possibili combinazioni di soggiorno da 2 a 99 notti.
Per informazioni aggiuntive consulta le pagine finali.

Inquadra il QR e scopri l'hotel

Eleftheria Studios

Categoria T - Mykonos, Ornos

TripAdvisor Traveller Rating
basato su **24 recensioni**, Dicembre 2025

Appartamenti

Wi-Fi gratis in camera

Noleggio scooter

Noleggio auto

Esperienze da vivere
(vedi pag 252-253)

LA PAROLA AI CONTROLLER 4/6

Paesaggio	4/5	**Cultura**	2/5
Mare	5/5	**Notte**	3/5 (5)

- **A pochi minuti dalla bellissima e animata spiaggia di Ornos**
- **Soluzione molto interessante per chi vuole godersi la stravaganza di Mykonos ad un prezzo contenuto**

Situato a breve distanza dal centro del pittoresco villaggio di Ornos, dove non mancano opportunità per divertirsi durante la giornata grazie ai numerosi beach bar che dalle prime ore del pomeriggio si animano a ritmo di musica e balli. La sera invece si potranno provare i numerosi ristoranti e taverne dove poter gustare sia i sapori più tipici o in alternativa provare una cucina più moderna e fusion nei ristoranti più trendy del momento che da una certa ora in poi si trasformeranno in vere e proprie discoteche all'aperto, inoltre la Chora di Mykonos dista pochi minuti di auto o scooter. Per chi cerca invece un po' più di relax Eden consiglia la splendida spiaggia di Ornos già dalle prime ore del mattino per godersi in totale tranquillità il fruscio delle onde e la brezza tipicamente mykoniana.

DOVE SIAMO Ornos, 250 m dal mare, 4 km da centro di Mykonos e 2,5 dall'aeroporto. Fermata bus a 50 m.

LA SPIAGGIA la lunga e vivace spiaggia di sabbia di Ornos si trova a circa 450 m, attrezzata con ombrelloni e lettini a pagamento.

GLI APPARTAMENTI 7 studio con servizi privati, asciugacapelli, aria condizionata, minifrigo, angolo cottura attrezzato, TV, connessione Wi-Fi gratuita, cassetta di sicurezza e terrazza o balcone.

SERVIZI parcheggio e connessione Wi-Fi gratuita nelle aree comuni.

DA SAPERE
SISTEMAZIONI POSSIBILI: studio standard
TRATTAMENTI POSSIBILI: solo pernottamento

Eden Viaggi ti offre molteplici soluzioni per la pianificazione del tuo viaggio, in tutti i suoi aspetti: più di 20 aeroporti da cui partire, libertà nella scelta del bagaglio e possibili combinazioni di soggiorno da 2 a 99 notti.
Per informazioni aggiuntive consulta le pagine finali.

Inquadra il QR e scopri l'hotel

spiaggia di ornos

Appartamenti Elena

🔑🔑🔑🔑🔑 - **Mykonos, Ornos**

LA PAROLA AI CONTROLLER 4/6

Paesaggio	4/5	**Cultura**	2/5 (5)
Mare	5/5	**Notte**	2/5

✓ **Validi appartamenti per i più indipendenti nella bella Ornos**

Appartamenti graziosi e ben tenuti, situati **a soli 150 m dalla bellissima e dorata spiaggia di Ornos**, con staff gentile e disponibile. Eden li consiglia a coloro che sono alla ricerca di un buon rapporto qualità/prezzo e di una posizione strategica a due passi dalla spiaggia e a pochi chilometri dalla movida notturna di Mykonos città, consentendo una vacanza rilassante e allo stesso tempo divertente. Il complesso, in perfetto stile cicladico, è ideale per recuperare le forze dopo le folli nottate; di giorno, infatti, potrete rilassarvi su questa tranquilla spiaggia su cui si affacciano alcuni dei migliori (e carissimi!) ristoranti dell'isola, mentre la sera con il comodo noleggio di un mezzo potrete raggiungere velocemente Mykonos città. Eden vi consiglia, inoltre, di non perdere l'occasione di ammirare lo spettacolo di colori del tramonto ogni giorno da una spiaggia diversa e il sito archeologico di Delos, facilmente raggiungibile dal porto vecchio di Mykonos (a 3 km) in mezz'oretta di navigazione, considerato sacro già nella mitologia greca in quanto presunto luogo di nascita di Apollo ed Artemide.

DOVE SIAMO Ornos, a 150 m dalla spiaggia, 3 km da Mykonos città, 4 dall'aeroporto e 6 dal porto nuovo. Fermata dell'autobus a 50 m con collegamenti ogni mezz'ora circa in alta stagione per Mykonos città.

LA SPIAGGIA la spiaggia di Ornos, a 150 m, è sabbiosa e attrezzata con lettini e ombrelloni a pagamento (teli mare non disponibili).

GLI APPARTAMENTI 15 unità distribuite su 2 piani suddivise in studio monolocali (20 m^2) e appartamenti bilocali (40 m^2, questi ultimi possono ospitare fino a 5 occupanti). Tutte sono dotate di terrazza o balcone, servizi privati, asciugacapelli, aria condizionata, TV, cassetta di sicurezza, angolo cottura attrezzato con minifrigo, connessione Wi-Fi gratuita nelle camere e nelle aree comuni. Cambio lenzuola e asciugamani 2 volte alla settimana.

TripAdvisor Traveller Rating
basato su **102 recensioni**, Dicembre 2025

ESCLUSIVA MERCATO ITALIANO

SERVIZI connessione Wi-Fi gratuita nelle aree comuni.

SPORT windsurf e kite surf sulla vicina spiaggia di Korfos, a 300 m.

Appartamenti

5 Amici insieme

Wi-Fi gratis in camera

Noleggio scooter

Noleggio auto

Esperienze da vivere
(vedi pag 252-253)

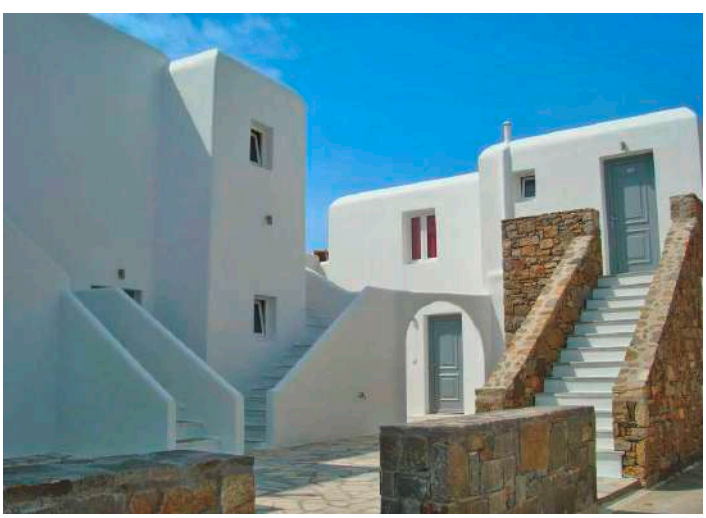

DA SAPERE
SISTEMAZIONI POSSIBILI: studio e bilocale standard
TRATTAMENTI POSSIBILI: solo pernottamento

Eden Viaggi ti offre molteplici soluzioni per la pianificazione del tuo viaggio, in tutti i suoi aspetti: più di 20 aeroporti da cui partire, libertà nella scelta del bagaglio e possibili combinazioni di soggiorno da 2 a 99 notti.
Per informazioni aggiuntive consulta le pagine finali.

Inquadra il QR e scopri l'hotel

Hotel e appartamenti Anixi

★★★☆☆ - **Mykonos, Ornos**

LA PAROLA AI CONTROLLER 5/6

Paesaggio	4/5	**Cultura**	2/5 (5)
Mare	5/5	**Notte**	2/5 (5)

✓ **La sistemazione ideale per i kyte surfer**

La struttura è posizionata a Ornos, un piccolo centro turistico un po' defilato dal caos e dalla frenesia di Mykonos città, dove rilassarvi sulla bella e ampia spiaggia dorata omonima, a soli 500 m. Agli sportivi e appassionati di kyte surf, Eden suggerisce in alternativa la spiaggia di Korfos, a 300 m, su cui si affaccia l'hotel, più ventosa e per questo perfetta per questo genere di sport. A Ornos potrete trascorrere serate tranquille, magari in una delle tipiche taverne dove assaggiare i piatti tipici della cucina greca. Per le serate più scatenate Mykonos città, con i suoi locali trendy, si trova a pochi km, ma Eden vi suggerisce anche di raggiungere Paradise Beach e Super Paradise Beach, le più belle e trasgressive spiagge dell'Egeo, dove moltissimi giovani si riversano per ballare fino al mattino. **L'ospitalità del proprietario, la buona posizione e il buon rapporto qualità-prezzo ne fanno una scelta ideale per tutti** i tipi di clientela.

DOVE SIAMO Ornos, a 300 m dalla spiaggia di Korfos e 500 da quella di Ornos, 200 dal centro, 2,5 km da Mykonos città, 4 dall'aeroporto e 5 dal porto. Fermata dell'autobus a 100 m con collegamenti ogni 30 minuti circa in alta stagione.

LA SPIAGGIA la spiaggia di Ornos, a 500 m, è di sabbia e attrezzata con lettini e ombrelloni a pagamento (teli mare non disponibili).

LE CAMERE 28 unità. Ai clienti Eden verranno assegnate camere standard distribuite su 2 piani con servizi privati, balcone o terrazza, aria condizionata, asciugacapelli, TV, connessione Wi-Fi gratuita e minifrigo. A pagamento, cassetta di sicurezza. N.B. I letti sono tutti matrimoniali.

RISTORANTI E BAR sala colazione. Possibilità del supplemento colazione prenotabile e pagabile direttamente in loco.

TripAdvisor Traveller Rating
basato su **230 recensioni**, Dicembre 2025

SERVIZI parcheggio e connessione Wi-Fi gratuita nelle aree comuni.

SPORT a pagamento, possibilità di praticare windsurf e kitesurf sulla spiaggia di Korfos.

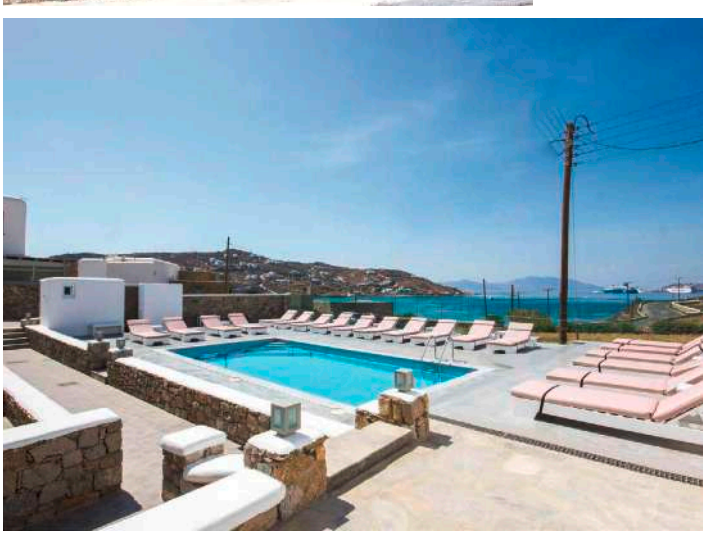

Wi-Fi gratis in camera

Noleggio scooter

Noleggio auto

Esperienze da vivere
(vedi pag 252-253)

DA SAPERE
SISTEMAZIONI POSSIBILI: camera standard
TRATTAMENTI POSSIBILI: solo pernottamento

Eden Viaggi ti offre molteplici soluzioni per la pianificazione del tuo viaggio, in tutti i suoi aspetti: più di 20 aeroporti da cui partire, libertà nella scelta del bagaglio e possibili combinazioni di soggiorno da 2 a 99 notti.
Per informazioni aggiuntive consulta le pagine finali.

Inquadra il QR e scopri l'hotel

Appartamenti Peters

🔑🔑🔑🔑🔑 - **Mykonos, Ornos**

LA PAROLA AI CONTROLLER 4/6

Paesaggio	4/5	**Cultura**	2/5 (5)
Mare	5/5	**Notte**	2/5 (5)

- ✓ **Gradevoli studio per vivere Mykonos in modo totalmente libero**
- ✓ **Posizionati nella strategica Ornos**

Piccolo grazioso complesso di studio in tipico stile mykoniano, gestito con cura dalla gentile proprietaria, Vasiliki. È situato a Ornos, a due passi dalla bella e ampia spiaggia dorata, nella riparata costa sud-ovest dell'isola. Eden consiglia questa struttura a chi non cerchi standard alberghieri elevati, ma una posizione davvero strategica, **a due passi dalla spiaggia** e contemporaneamente **a pochi minuti dal modaiolo centro di Mykonos.** Per qualche serata più tranquilla, rilassatevi in una delle taverne del piccolo centro lungomare di Ornos, dove potrete assaggiare alcuni dei piatti tipici della cucina greca in un'atmosfera più raccolta e rilassante. Ma Ornos sa accontentare anche chi cerca ristoranti di alta qualità dove lo champagne scorre a fiumi... qualche nome? Kouzina, Pasaji o Buddha Bar! Di giorno, non avrete che l'imbarazzo della scelta: la spiaggia è raggiungibile in pochi minuti a piedi, ma se usufruirete delle barche (a pagamento) che partono da Ornos, raggiungerete comodamente le spiagge più belle e trasgressive dell'Egeo: Paradise Beach e Super Paradise Beach. Estremamente interessante il rapporto qualità prezzo!

TripAdvisor Traveller Rating
basato su **73 recensioni**, Dicembre 2025

GLI APPARTAMENTI 14 studio distribuiti su 2 piani con servizi privati, asciugacapelli, aria condizionata, angolo cottura con minifrigo, TV, terrazza o balcone e connessione Wi-Fi gratuita in camera e nelle aree comuni. Cambio lenzuola e asciugamani 2 volte a settimana.

SERVIZI parcheggio e connessione Wi-Fi gratuita nelle aree comuni.

Appartamenti

Wi-Fi gratis in camera

Noleggio scooter

Noleggio auto

Esperienze da vivere
(vedi pag 252-253)

DOVE SIAMO Ornos, a 150 m dalla spiaggia, 3 km da Mykonos città e 4 dall'aeroporto. Fermata dell'autobus a 200 m con collegamenti per il centro e per la spiaggia ogni mezz'ora circa in alta stagione.

LA SPIAGGIA sabbiosa, con lettini e ombrelloni a pagamento (teli mare non disponibili). Dalla spiaggia di Ornos, esiste un servizio pubblico che collega in barca le spiagge di Paradise e Super Paradise (opera generalmente circa 4 volte al giorno).

DA SAPERE
SISTEMAZIONI POSSIBILI: studio standard
TRATTAMENTI POSSIBILI: solo pernottamento

Eden Viaggi ti offre molteplici soluzioni per la pianificazione del tuo viaggio, in tutti i suoi aspetti: più di 20 aeroporti da cui partire, libertà nella scelta del bagaglio e possibili combinazioni di soggiorno da 2 a 99 notti.
Per informazioni aggiuntive consulta le pagine finali.

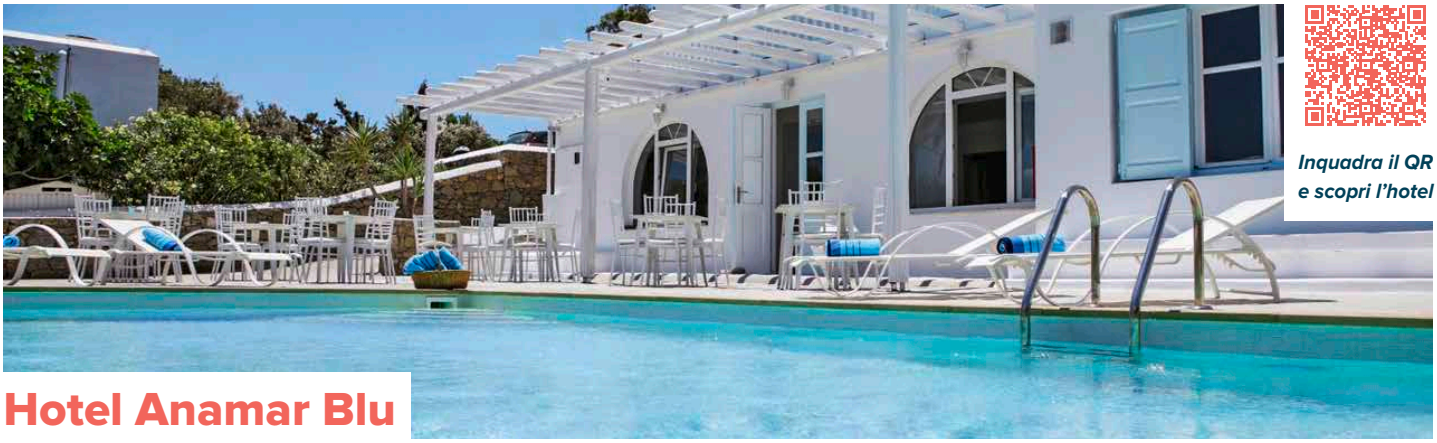

Inquadra il QR e scopri l'hotel

Hotel Anamar Blu

★★★★☆ - Mykonos, Ornos

LA PAROLA AI CONTROLLER 5/6

Paesaggio	4/5	Cultura	2/5 (5)
Mare	1/5 (5)	Notte	3/5 (5)

✓ In posizione tranquilla a Ornos

Gradevole hotel di dimensioni contenute con camere piccoline e una piscina funzionale, l'ideale per una mattinata pigra e più appartata. Seppur leggermente più semplice rispetto alla sua categoria ufficiale, è comunque un buon punto d'appoggio su questa isola meravigliosa. Si trova a breve distanza dalla bella spiaggia di sabbia di Ornos, costellata di ottimi beach restaurant anche di alto livello, e a pochi minuti di scooter dalla frenetica Mykonos città con i suoi vicoletti che nascondono boutique, ristoranti e locali alla moda in cui trascorrere movimentate serate fino alle prime luci dell'alba. Al rientro da queste lunghe nottate, la piccola località di Ornos è il posto giusto in cui riposare e ricaricare le energie e dispone di tutti i servizi necessari, dalle caffetterie ai negozietti di prima necessità, per una vacanza balneare.

DOVE SIAMO Ornos, a 700 m dall'omonima spiaggia, 4 km da Mykonos città e dall'aeroporto.

LA SPIAGGIA a 700 m, sabbiosa e attrezzata con lettini e ombrelloni a pagamento (teli mare disponibili in hotel).

LE CAMERE 19 camere (20 m²) disposte su 3 piani con servizi privati, asciugacapelli, aria condizionata, minifrigo, cassetta di sicurezza, bollitore per tè e caffè, connessione Wi-Fi gratuita e balcone o finestra. Sono disponibili, con supplemento, camere standard vista piscina e vista mare (20-22 m²) e superior vista mare (25 m²), queste ultime adatte ad ospitare fino a 3 persone.

RISTORANTI E BAR una sala per la prima colazione e un bar.

TripAdvisor Traveller Rating
basato su **26 recensioni**, Dicembre 2025

SERVIZI una piscina attrezzata con lettini e ombrelloni a disposizione (teli mare disponibili in hotel) e connessione Wi-Fi gratuita anche nelle aree comuni. A pagamento, servizio medico (su richiesta).

NOVITÀ

Wi-Fi gratis in camera

Noleggio scooter

Noleggio auto

Esperienze da vivere
(vedi pag 252-253)

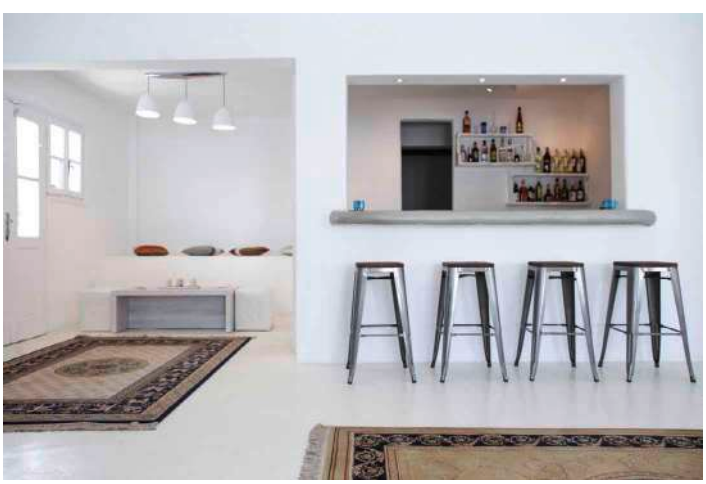

DA SAPERE

SISTEMAZIONI POSSIBILI: camera standard, standard vista piscina e vista mare, superior vista mare

TRATTAMENTI POSSIBILI: pernottamento e prima colazione

Eden Viaggi ti offre molteplici soluzioni per la pianificazione del tuo viaggio, in tutti i suoi aspetti: più di 20 aeroporti da cui partire, libertà nella scelta del bagaglio e possibili combinazioni di soggiorno da 2 a 99 notti.
Per informazioni aggiuntive consulta le pagine finali.

Inquadra il QR e scopri l'hotel

Hotel Penelope Village

★★★★☆ - **Mykonos, Kalo Livadi**

LA PAROLA AI CONTROLLER 4/6

Paesaggio	4/5	**Cultura**	2/5 (5)
Mare	5/5	**Notte**	1/5 (5)

✓ **Storico hotel nel mercato italiano**

L'hotel è molto conosciuto nel mercato italiano e dunque avvezzo ai bisogni della clientela nostrana, di cui si prende cura uno staff cordiale e disponibile. La struttura, decorata nei tipici colori cicladici, dispone di un numero di camere piuttosto ampio se rapportato allo standard dell'isola, con diverse tipologie e possibilità di ospitare fino a 4 adulti in cerca di un ambiente decisamente più tranquillo rispetto ad altre località dell'isola. Ci troviamo, infatti, **a soli 250 metri dalla spiaggia di Kalo Livadi, una splendida baia di sabbia dorata** e acque limpide, a circa metà della costa meridionale dell'isola. Qui il riposo e il relax vincono sugli eccessi e sulla baldoria che caratterizzano Paradise o Super Paradise, rendendola meta perfetta per chi vuole vivere Mykonos con ritmi più blandi. Con il noleggio di un mezzo, comunque, potrete raggiungere in poche decine di minuti i poli del divertimento per concedervi qualche serata più frizzante o per esplorare l'entroterra, come ad esempio il tipico paesino di Ano Mera.

TripAdvisor Traveller Rating
basato su **88 recensioni**, Dicembre 2025

NOVITÀ

SERVIZI una piscina con area idromassaggio attrezzata con lettini e zone d'ombra a disposizione (teli mare disponibili in hotel). Parcheggio e connessione Wi-Fi gratuita anche nelle aree comuni. A pagamento, lavanderia, massaggi e servizio medico (su richiesta). L'hotel accetta, su richiesta, animali domestici fino a 15 kg.

4 Amici insieme

Wi-Fi gratis in camera

Animali domestici

Noleggio scooter

Noleggio auto

Esperienze da vivere
(vedi pag 252-253)

DOVE SIAMO Kalo Livadi, a 250 m dalla spiaggia omonima, 9 km da Mykonos città, 8,5 dall'aeroporto e 10 dal porto.

LA SPIAGGIA a 250 m, di sabbia e attrezzata con lettini e ombrelloni a pagamento (teli mare disponibili in hotel).

LE CAMERE 74 camere comfort (25-28 m²) con servizi privati, asciugacapelli, aria condizionata, TV, minifrigo, cassetta di sicurezza, connessione Wi-Fi gratuita e terrazza e balcone. Sono disponibili, con supplemento, camere comfort con idromassaggio esterno, vista mare (25-28 m²) e camere friends & family con o senza vista mare (35 m², max 4 adulti).

RISTORANTI E BAR un ristorante e un bar presso la piscina.

DA SAPERE

SISTEMAZIONI POSSIBILI: camera comfort, con idromassaggio esterno, vista mare, family & friends

TRATTAMENTI POSSIBILI: pernottamento e prima colazione, mezza pensione, tutto incluso

Eden Viaggi ti offre molteplici soluzioni per la pianificazione del tuo viaggio, in tutti i suoi aspetti: più di 20 aeroporti da cui partire, libertà nella scelta del bagaglio e possibili combinazioni di soggiorno da 2 a 99 notti.
Per informazioni aggiuntive consulta le pagine finali.

Inquadra il QR e scopri l'hotel

Mykonos Residence Villas & Suites

- Mykonos, Merchia Beach

TripAdvisor Traveller Rating
basato su 17 recensioni, Dicembre 2025

Appartamenti

Mezza pensione libera

7 Amici insieme

Wi-Fi gratis in camera

Noleggio scooter

Noleggio auto

Esperienze da vivere
(vedi pag 252-253)

LA PAROLA AI CONTROLLER 6/6

Paesaggio	5/5	Cultura	2/5 (5)
Mare	5/5	Notte	1/5 (5)

- Soluzione ideale per i viaggiatori più indipendenti ed esigenti, perfetta anche per gruppi di amici fino a 7 persone
- Trattamento base in mezza pensione

Si tratta di un complesso di 23 lussuosi appartamenti dalle ampie dimensioni e dal design moderno in tipico stile cicladico situato a **Merchia Beach**, una delle spiagge più selvagge della costa orientale dell'isola, perfetta per chi desidera una vacanza all'insegna della pace e del relax in un contesto isolato cullati solo dal suono delle onde. Il paesaggio intorno è davvero suggestivo e selvaggio, dove il blu del mare si fonde con scogli di rocce illuminate dal sole. Data la posizione isolata, Eden vi consiglia di noleggiare un'auto per muovervi e vivervi l'isola in piena libertà.

DOVE SIAMO Merchia Beach, a 200 m dalla spiaggia, 12 km da Mykonos città, 13 dall'aeroporto e 15 dal porto.

LA SPIAGGIA la spiaggia di Merchia Beach, di ciottoli e non attrezzata, dista 200 m, mentre quella di Kalafatis e Kalo Livadi, entrambe di sabbia e attrezzate con ombrelloni e lettini a pagamento, dista 6,5 km. La spiaggia di Lia Beach, sempre di sabbia e attrezzata, dista 4 km.

LE CAMERE 23 unità di ampie dimensioni a seconda della tipologia e arredate in stile moderno e con gusto suddivise tra suite con idromassaggio esterno (35 m^2) fino a 3 persone, maisonette (55 m^2) con e senza idromassaggio esterno fino a 5 persone, residence con idromassaggio esterno (75 m^2) fino a 5 persone e residence con piscina privata o idromassaggio esterno (90 m^2) fino a 7 persone, tutte con incantevole vista mare e dotate di servizi privati, asciugacapelli, aria condizionata, TV satellitare, set di accappatoio e ciabattine, angolo cottura attrezzato con minifrigo, bollitore, kit per preparazione tè e caffè, macchinetta del caffè con cialde, microonde e tostapane, cassetta di sicurezza, connessione Wi-Fi gratuita e patio o balcone. Cambio asciugamani e pulizie giornaliere, cambio lenzuola 2 volte a settimana.

RISTORANTI E BAR un piccolo ristorante e un bar presso la piscina. I clienti con la mezza pensione potranno scegliere liberamente ogni giorno tra pranzo o cena (una scelta di 3 piatti dal menù à la carte).

SERVIZI una piscina attrezzata con lettini e ombrelloni (teli mare disponibili), parcheggio, connessione Wi-Fi gratuita nelle aree comuni e palestra. A pagamento, lavanderia e servizio medico (su richiesta).

suite vista mare con idromassaggio

DA SAPERE

SISTEMAZIONI POSSIBILI: suite vista mare con idromassaggio esterno, maisonette vista mare, maisonette vista mare con idromassaggio esterno, residence vista mare con idromassaggio esterno, residence vista mare con piscina privata o idromassaggio esterno

TRATTAMENTI POSSIBILI: mezza pensione

Eden Viaggi ti offre molteplici soluzioni per la pianificazione del tuo viaggio, in tutti i suoi aspetti: più di 20 aeroporti da cui partire, libertà nella scelta del bagaglio e possibili combinazioni di soggiorno da 2 a 99 notti.

Per informazioni aggiuntive consulta le pagine finali.

Nodo Boutique Hotel (ex Paola's Town)

★★★★☆ - **Mykonos, Città di Mykonos**

TripAdvisor Traveller Rating
basato su **2 recensioni**, Dicembre 2025

ESPERIENZE DA VIVERE (vedi pag 252-253)

DELOS | TINOS | MYKONOS E LE SUE SPIAGGE | TRAMONTO IN BARCA A VELA

LA PAROLA AI CONTROLLER 6/6

Paesaggio	5/5	**Cultura**	2/5 (5)
Mare	4/5	**Notte**	5/5

✓ **Un piccolo angolo di relax a pochi passi da Mykonos città**

Piccola struttura recentemente rinnovata ed elegantemente rifinita, arredata con uno stile che mixa armoniosamente elementi rustici e moderni. I servizi sono essenziali ma attenti alle esigenze degli ospiti, con camere graziose e una bella area piscina. Perfetta per offrire un'esperienza esclusiva e rilassante, è ideale sia per coppie in cerca di tranquillità sia per viaggiatori che vogliono vivere il lato più sofisticato dell'isola. Un piccolo angolo di relax fuori dal caotico centro ma a pochi passi dalla movimentata vita di Mykonos città. Piazza Fabrika, che segna l'ingresso ai vicoli ricchi di locali, bar, ristoranti e negozietti, si trova infatti ad appena 1 chilometro e da lì partono anche tutti gli autobus per le famosissime spiagge di Paradise, Super Paradise, Ornos, Paranga, Agios Ioannis, Elia e Kalafatis, solo per citarne alcune. Eden vi consiglia di visitarne almeno una al giorno, magari con il comodo noleggio auto a tariffe vantaggiose!

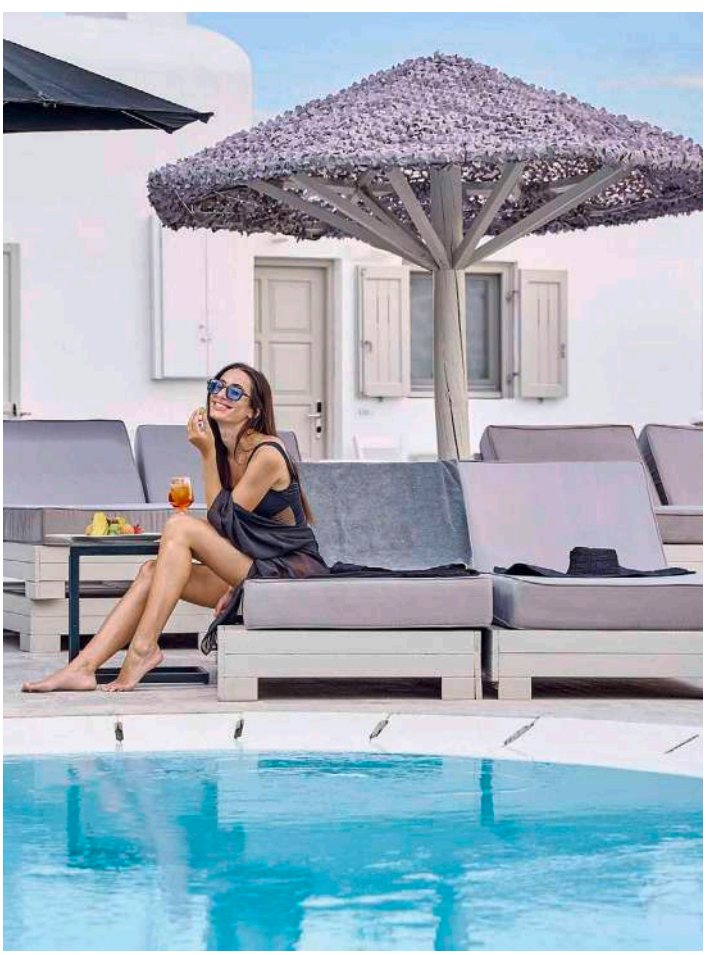

DOVE SIAMO

Mykonos città, a 500 m dal centro, 2 km dall'aeroporto e 3 dal porto. Fermata dell'autobus appena fuori l'hotel con collegamenti ogni mezz'ora circa in alta stagione.

LA SPIAGGIA

la spiaggia di Megali Ammos, a circa 1 km, è sabbiosa e non attrezzata.

LE CAMERE

33 camere distribuite su 3 piani dotate di servizi privati, asciugacapelli, aria condizionata, TV satellitare, minifrigo, cassetta di sicurezza, bollitore per preparazione tè e caffè, connessione Wi-Fi gratuita e terrazza o balcone. Sono disponibili, con supplemento, camere deluxe vista interna (20-25 m^2) e vista piscina/idromassaggio (18-30 m^2), superior vista piscina/idromassaggio fino a 3 persone (20-30 m^2) e con idromassaggio interno fino a 3 persone (22-28 m^2).

RISTORANTI E BAR

una sala per la prima colazione e un bar presso la piscina. Su richiesta, possibilità di colazione servita in camera.

SERVIZI

una piscina attrezzata con lettini e ombrelloni (teli mare disponibili), parcheggio e connessione Wi-Fi gratuita nelle aree comuni. A pagamento, lavanderia.

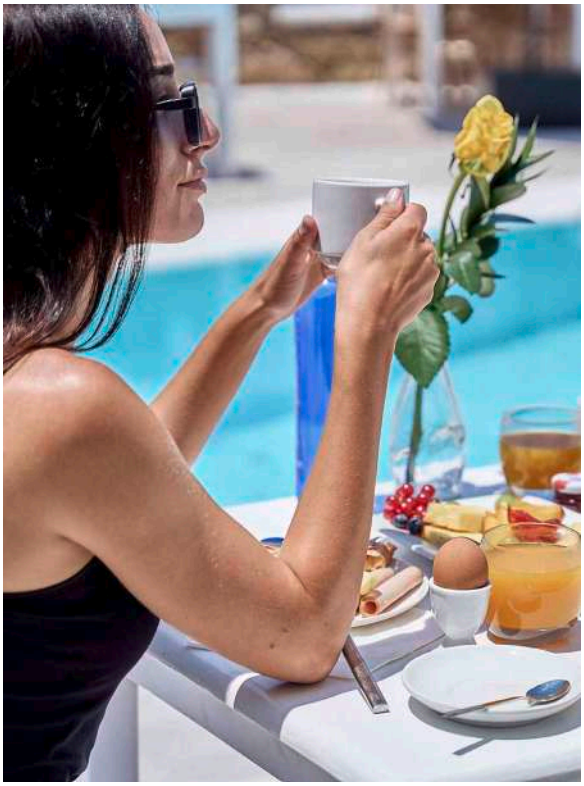

Inquadra il QR e scopri l'hotel

Wi-Fi gratis in camera

Noleggio scooter

Noleggio auto

superior vista piscina

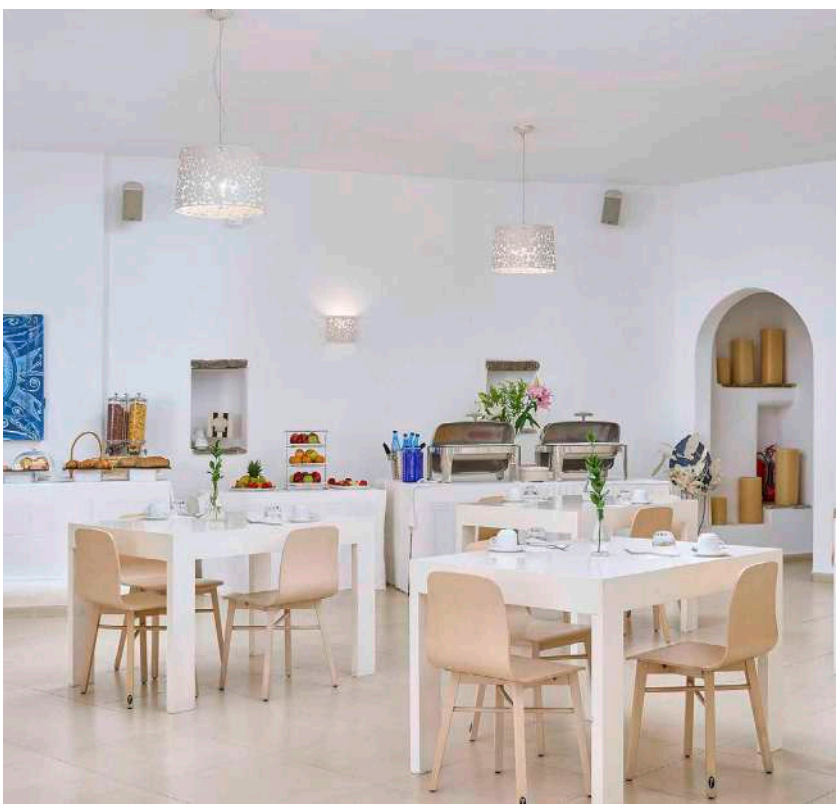

DA SAPERE

SISTEMAZIONI POSSIBILI: camera deluxe vista giardino, deluxe vista interna, deluxe vista piscina/idromassaggio, superior vista piscina/idromassaggio, superior con idromassaggio interno

TRATTAMENTI POSSIBILI: pernottamento e prima colazione

Eden Viaggi ti offre molteplici soluzioni per la pianificazione del tuo viaggio, in tutti i suoi aspetti: più di 20 aeroporti da cui partire, libertà nella scelta del bagaglio e possibili combinazioni di soggiorno da 2 a 99 notti.

Per informazioni aggiuntive consulta le pagine finali.

Inquadra il QR e scopri l'hotel

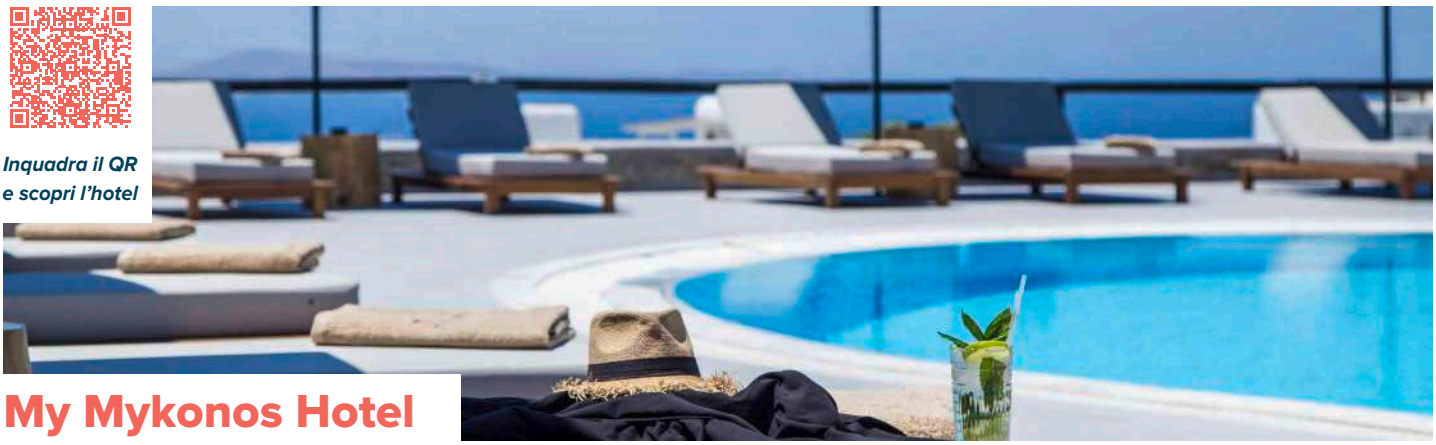

My Mykonos Hotel

★★★★☆ - **Mykonos, Città di Mykonos**

LA PAROLA AI CONTROLLER 6/6

Paesaggio	5/5	**Cultura**	2/5 (5)
Mare	4/5	**Notte**	5/5

✓ **Incantevole e romantico boutique hotel in posizione strategica**

Situato in posizione strategica e tranquilla a pochi passi dal porto e da Mykonos città, questo boutique hotel è stato completamente rinnovato nel 2023 e si presenta in perfetto stile minimalista, **ideale per esplorare e scoprire le bellezze dell'isola,** magari con il comodo noleggio auto o scooter che Eden ha pensato per voi**, ma senza rinunciare al comfort e al lusso**. L'hotel è la cornice perfetta anche per i più romantici, con una vista mozzafiato su Mykonos città che si fonde con il blu profondo del Mar Egeo; inoltre vanta una splendida piscina, un bar a bordo piscina e un ristorante à la carte dall'atmosfera suggestiva con piatti che soddisferanno sicuramente i vostri palati.

DOVE SIAMO Mykonos città, a 800 m dal centro, 3 km dalla spiaggia di Agios Stefanos, 1,5 dall'aeroporto e 1 dal porto. Fermata dell'autobus a 100 m con collegamenti ogni mezz'ora circa per Mykonos città e per le principali spiagge dell'isola.

LA SPIAGGIA la spiaggia più vicina è quella di Agios Stefanos, a 3 km, sabbiosa ed attrezzata con ombrelloni e lettini a pagamento.

LE CAMERE 48 camere arredate in stile moderno e lussuoso dotate di servizi privati, asciugacapelli, telefono, aria condizionata, TV satellitare, minifrigo, set di accappatoio e ciabattine, cassetta di sicurezza, connessione Wi-Fi gratuita e terrazza o balcone. Le camere classic surrounding view (18 m^2) si trovano al piano terra. Sono disponibili, con supplemento, camere superior surrounding view (24 m^2). Entrambe le tipologie si trovano in posizione meno privilegiata e con vista sulla parte interna dell'hotel.

RISTORANTI E BAR un ristorante à la carte (a pagamento) dove viene servita anche la prima colazione e un bar.

TripAdvisor Traveller Rating
basato su **246 recensioni**, Dicembre 2025

SERVIZI una piscina panoramica attrezzata con lettini e ombrelloni (teli mare disponibili), parcheggio e connessione Wi-Fi gratuita nelle aree comuni. A pagamento, lavanderia e servizio medico (su richiesta). Si accettano piccoli animali domestici (su richiesta e inferiore a 5 kg).

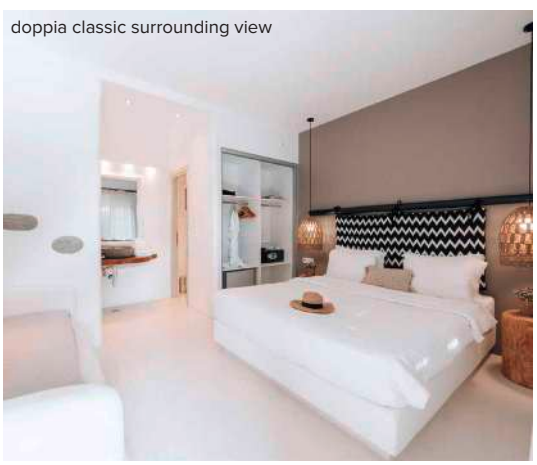
doppia classic surrounding view

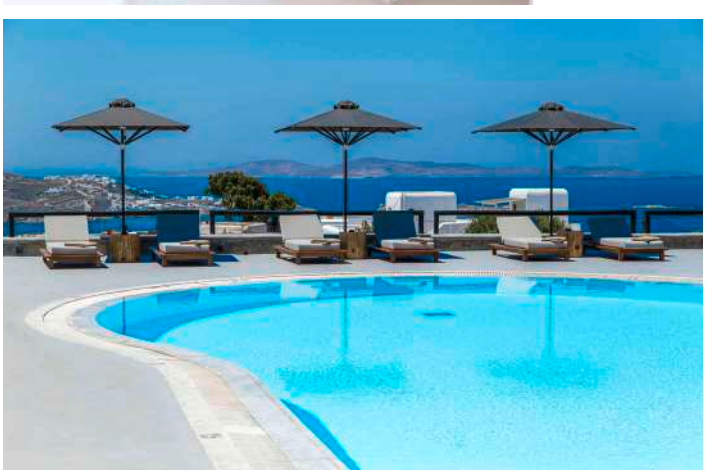

Wi-Fi gratis in camera

Animali domestici

Noleggio scooter

Noleggio auto

Esperienze da vivere
(vedi pag 252-253)

DA SAPERE
SISTEMAZIONI POSSIBILI: camera classic e superior surrounding view
TRATTAMENTI POSSIBILI: pernottamento e prima colazione

Eden Viaggi ti offre molteplici soluzioni per la pianificazione del tuo viaggio, in tutti i suoi aspetti: più di 20 aeroporti da cui partire, libertà nella scelta del bagaglio e possibili combinazioni di soggiorno da 2 a 99 notti.
Per informazioni aggiuntive consulta le pagine finali.

Inquadra il QR e scopri l'hotel

Livin Mykonos Hotel

★★★★☆ - **Mykonos, Città di Mykonos**

LA PAROLA AI CONTROLLER 6/6

Paesaggio	5/5	**Cultura**	2/5 (5)
Mare	4/5	**Notte**	5/5

✓ **Piccolo boutique hotel only adults in posizione strategica**

Piccolo boutique hotel recentemente costruito nel rispetto della tipica architettura cicladica, personalizzata da uno stile minimalista che associa elementi in legno grezzo ad arredi moderni e di design. La sua **posizione strategica** e tranquilla, a breve distanza dalle più rinomate spiagge e a ridosso della città, e le gradevoli ambientazioni di design ne fanno un'ottima base da cui partire alla scoperta dell'isola. L'hotel è **only adults** e ospita solo **maggiori di 16 anni**. Tra le spiagge Eden vi suggerisce l'incantevole Platis Yalos, dove potrete trovare ristoranti e taverne di tutti i tipi o l'elegante Psarou, una delle più in voga di tutta l'isola, considerata la spiaggia dei vip. E per i più festaioli tappa imperdibile è sicuramente Paradise e Super Paradise Beach, dove la festa è assicurata fino a notte inoltrata!

DOVE SIAMO Mykonos città, a 1 km dal centro, 1,5 dall'aeroporto e 4 dal porto. Fermata dell'autobus a 100 m con collegamenti ogni mezz'ora circa per Mykonos città e per le principali spiagge dell'isola.

LA SPIAGGIA la spiaggia di sabbia di Platis Yalos e quella più appartata di Psarou distano circa 3,5 km attrezzate con ombrelloni e lettini a pagamento.

LE CAMERE 26 camere arredate in stile moderno dotate di servizi privati, asciugacapelli, telefono, aria condizionata, TV satellitare, minifrigo, set di accappatoio e ciabattine, cassetta di sicurezza, connessione Wi-Fi gratuita e terrazza o balcone. Sono disponibili, con supplemento, junior suite vista mare (30 m^2) situate ai piani più alti che possono ospitare fino a 3 adulti.

RISTORANTI E BAR un ristorante principale presso la piscina con servizio a buffet per la prima colazione e un bar. A pagamento, ristorante à la carte.

TripAdvisor Traveller Rating
basato su **207 recensioni**, Dicembre 2025

SERVIZI una piscina attrezzata con lettini e ombrelloni (teli mare disponibili), parcheggio e connessione Wi-Fi gratuita nelle aree comuni. A pagamento, lavanderia, servizio medico (su richiesta) e massaggi.

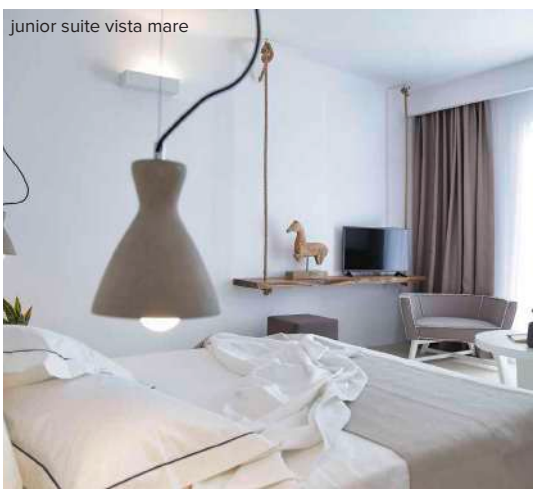

junior suite vista mare

Wi-Fi gratis in camera

Noleggio scooter

Noleggio auto

Esperienze da vivere
(vedi pag 252-253)

DA SAPERE

SISTEMAZIONI POSSIBILI: camera classic vista giardino, junior suite vista mare

TRATTAMENTI POSSIBILI: pernottamento e prima colazione

Eden Viaggi ti offre molteplici soluzioni per la pianificazione del tuo viaggio, in tutti i suoi aspetti: più di 20 aeroporti da cui partire, libertà nella scelta del bagaglio e possibili combinazioni di soggiorno da 2 a 99 notti.

Per informazioni aggiuntive consulta le pagine finali.

Inquadra il QR e scopri l'hotel

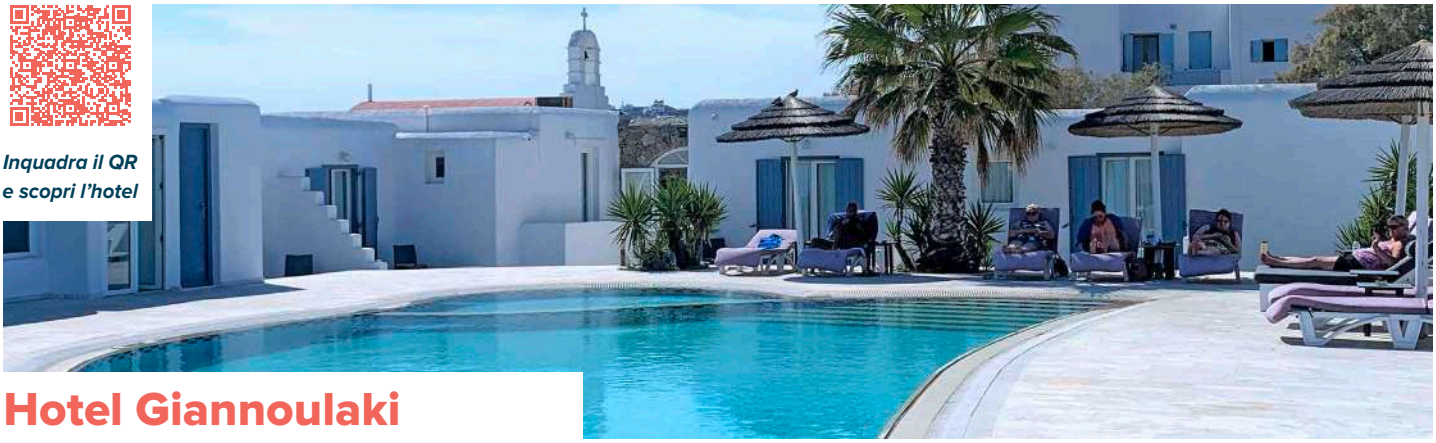

Hotel Giannoulaki

★★★★☆ - **Mykonos, Glastros (Città di Mykonos)**

LA PAROLA AI CONTROLLER 5/6

Paesaggio	3/5	**Cultura**	2/5 (5)
Mare	1/5 (5)	**Notte**	1/5 (5)

- ✓ **Per coppie alla ricerca di un angolo romantico e tranquillo**
- ✓ **Belle aree comuni ed elegante ristorante**

Hotel di medie dimensioni con camere semplici rispetto alla sua categoria ufficiale e aree comuni eleganti e curate, consigliato soprattutto **a coppie che desiderano trascorrere una vacanza confortevole e di totale relax**, immersi in un'atmosfera romantica e rilassante. Le camere, funzionali e con diversi stili decorativi, sono distribuite nel corpo centrale attorno alla bella area piscina e in altre palazzine annesse a distanza di poche decine di metri. L'hotel è situato nella tranquilla zona di Glastros e, se abbinato al conveniente noleggio auto, la sua posizione si rivela comoda sia per raggiungere le spiagge che Mykonos città, imperdibile per una passeggiata diurna tra le viuzze dello shopping o per le trasgressive serate che la animano già dall'orario dell'aperitivo. Tra le spiagge Eden segnala Platis Yalos, dove potrete provare vari sport acquatici e la cucina merditerranea o il sushi al Bonatsa Restaurant e Sushi Bar con bella terrazza vista mare e l'elegante Psarou, una delle più in voga di tutta l'isola. Al rientro, sedetevi a guardare i colori del tramonto e a godere dello splendido panorama del Mar Egeo dalla piscina del Giannoulaki per poi concedervi una cena nel suo ristorante Noo-Noo, per una serata indimenticabile!

DOVE SIAMO Glastros (Mykonos città), a 2 km dalla spiagge di Platis Yalos e Psarou Beach, 3,5 da quella di Paradise Beach, 2,5 da Mykonos città e 3 dall'aeroporto. Fermata dell'autobus a 50 m con collegamenti per Mykonos città ogni mezz'ora circa in alta stagione fino alle 2 di notte.

LA SPIAGGIA le spiagge di Platis Yalos e Psarou Beach, a 2 km, sono sabbiose e attrezzate con lettini e ombrelloni a pagamento (teli mare non disponibili).

TripAdvisor Traveller Rating
basato su **370 recensioni**, Dicembre 2025

LE CAMERE 53 camere distribuite su 2 piani con servizi privati, asciugacapelli, aria condizionata, telefono, TV satellitare, cassetta di sicurezza, minifrigo e terrazzo o balcone. Connessione Wi-Fi gratuita nelle camere e nelle aree comuni.

RISTORANTI E BAR un ristorante "Noo- Noo" e un bar in piscina.

SERVIZI una piscina per adulti con 2 aree separate per bambini e area idromassaggio, attrezzata con lettini e teli mare a disposizione. Area TV, connessione Wi-Fi nelle aree comuni e parcheggio. A pagamento, lavanderia e internet point. Dalla spiaggia di Platis Yalos, esiste un servizio pubblico che collega in barca le spiagge di Paraga, Paradise, Super Paradise, Agrari e Elia (opera generalmente tra le 8.30 e le 18.00).

SPORT sulla spiaggia di Platis Yalos, a 2 km, possibilità di praticare moto d'acqua, sci d'acqua e parasailing.

Wi-Fi gratis in camera

Noleggio scooter

Noleggio auto

Esperienze da vivere
(vedi pag 252-253)

DA SAPERE
SISTEMAZIONI POSSIBILI: camera standard
TRATTAMENTI POSSIBILI: pernottamento e prima colazione

Eden Viaggi ti offre molteplici soluzioni per la pianificazione del tuo viaggio, in tutti i suoi aspetti: più di 20 aeroporti da cui partire, libertà nella scelta del bagaglio e possibili combinazioni di soggiorno da 2 a 99 notti.
Per informazioni aggiuntive consulta le pagine finali.

Inquadra il QR e scopri l'hotel

Pensione Dimitra

Categoria T - Mykonos, Città di Mykonos

TripAdvisor Traveller Rating
basato su **54 recensioni**, Dicembre 2025

Wi-Fi gratis in camera

Noleggio scooter

Noleggio auto

Esperienze da vivere
(vedi pag 252-253)

LA PAROLA AI CONTROLLER 3/6

Paesaggio	3/5	**Cultura**	2/5 (5)
Mare	3/5 (2)	**Notte**	5/5 (5)

✔ **Soluzione perfetta per giovani in cerca di movida**

Piccolo complesso di camere dislocato in più edifici di 2 piani, nel cuore della città di Mykonos. La centralità della sua posizione e la semplicità delle sistemazioni rendono questa proposta adatta ad una clientela giovane ed informale che desidera **pernottare direttamente in città, per sfruttare al meglio le opportunità serali che essa può offrire**. Iniziate con un aperitivo al tramonto al Bao's Cocktail Bar, recentissimo locale situato nella suggestiva Little Venice, che peraltro si trova a soli 300 metri dalla struttura. Le opportunità diurne sono molteplici e consigliamo di spostarvi dalla città per godere delle baie più belle dell'isola. Raggiungerle sarà semplicissimo grazie alla comoda e vicina stazione centrale dei bus dell'isola, in Fabrika Square, oppure noleggiando uno scooter o un'auto.

mykonos città, chora

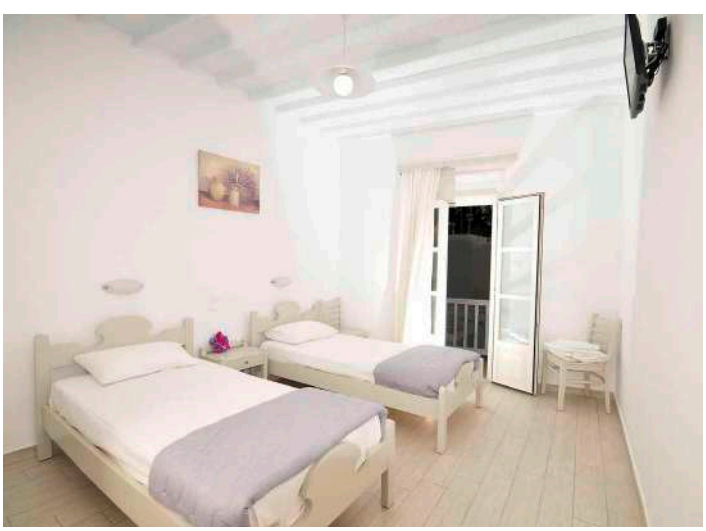

DOVE SIAMO Mykonos città, a 500 m dalla spiaggia di Megali Ammos, 1 km dal porto e 3 dall'aeroporto. La stazione centrale dei bus è a 200 m con collegamenti verso le principali spiagge ogni mezz'ora circa in alta stagione.

LA SPIAGGIA la spiaggia di Megali Ammos, a 500 m, è sabbiosa e non attrezzata.

LE CAMERE 12 camere distribuite su 2 piani, tutte dotate di servizi privati, aria condizionata, asciugacapelli, minifrigo, connessione Wi-Fi gratuita e terrazza o balcone.

DA SAPERE
SISTEMAZIONI POSSIBILI: camera standard
TRATTAMENTI POSSIBILI: solo pernottamento

Eden Viaggi ti offre molteplici soluzioni per la pianificazione del tuo viaggio, in tutti i suoi aspetti: più di 20 aeroporti da cui partire, libertà nella scelta del bagaglio e possibili combinazioni di soggiorno da 2 a 99 notti.
Per informazioni aggiuntive consulta le pagine finali.

Inquadra il QR e scopri l'hotel

Hotel Vienoulas Garden

★★★★☆ - **Mykonos, Città di Mykonos**

TripAdvisor Traveller Rating
basato su **690 recensioni**, Dicembre 2025

ESCLUSIVA MERCATO ITALIANO

LA PAROLA AI CONTROLLER 6/6

Paesaggio	3/5	**Cultura**	2/5 (5)
Mare	3/5	**Notte**	5/5

✓ **Per coppie che cercano tranquillità e vicinanza a Mykonos città**

Grazioso e curato hotel, decorato nel tipico stile cicladico, con pareti bianche e finestre blu. **Si tratta della sistemazione ideale per coppie che desiderano trascorrere una piacevole vacanza lontani dal trambusto del centro cittadino, in una location leggermente defilata**. L'ambiente è accogliente e familiare ed il personale sempre pronto a regalarvi un sorriso, fin dal primo mattino, quando gusterete la buona colazione. L'hotel è dotato di una piacevole piscina mentre, se preferite il mare, le spiagge di Platis Yalos e Ornos sono velocemente raggiungibili con l'auto che Eden vi suggerisce di noleggiare. I più sportivi, invece, con una bella passeggiata potranno raggiungere anche a piedi la spiaggia di Megali Ammos e la Chora di Mykonos città, dove assaporare la gustosa cucina greca in una delle graziose taverne e passeggiare poi per i vicoli, in un susseguirsi di negozietti e locali notturni. Da segnalare il ristorante Sea Satin Market, suggestivamente collocato tra il mare e i mulini, e i cocktail bar Scarpa e Bao's nella movimentata Little Venice.

RISTORANTI E BAR sala per la colazione e uno snack bar.

SERVIZI una piscina attrezzata con lettini e ombrelloni a disposizione (teli mare non disponibili). Parcheggio e connessione Wi-Fi gratuita nelle aree comuni.

Wi-Fi gratis in camera

Noleggio scooter

Noleggio auto

Esperienze da vivere
(vedi pag 252-253)

DOVE SIAMO Mykonos città, a 800 m dal centro, 1,2 km dalla spiaggia di Megali Ammos, 2 da Ornos, dall'aeroporto, dal porto e 3 da Platis Yalos. Fermata dell'autobus a 50 m con collegamenti ogni ora circa in alta stagione per le spiagge.

LA SPIAGGIA la spiaggia di Megali Ammos, a 1,2 km, è sabbiosa e non attrezzata.

LE CAMERE 40 camere distribuite su 2 piani con servizi privati, telefono, aria condizionata, TV satellitare, minifrigo, cassette di sicurezza, terrazza o balcone e connessione Wi-Fi gratuita. Sono disponibili, con supplemento, camere superior.

DA SAPERE

SISTEMAZIONI POSSIBILI: camera classic, superior

TRATTAMENTI POSSIBILI: pernottamento e prima colazione

Eden Viaggi ti offre molteplici soluzioni per la pianificazione del tuo viaggio, in tutti i suoi aspetti: più di 20 aeroporti da cui partire, libertà nella scelta del bagaglio e possibili combinazioni di soggiorno da 2 a 99 notti.

Per informazioni aggiuntive consulta le pagine finali.

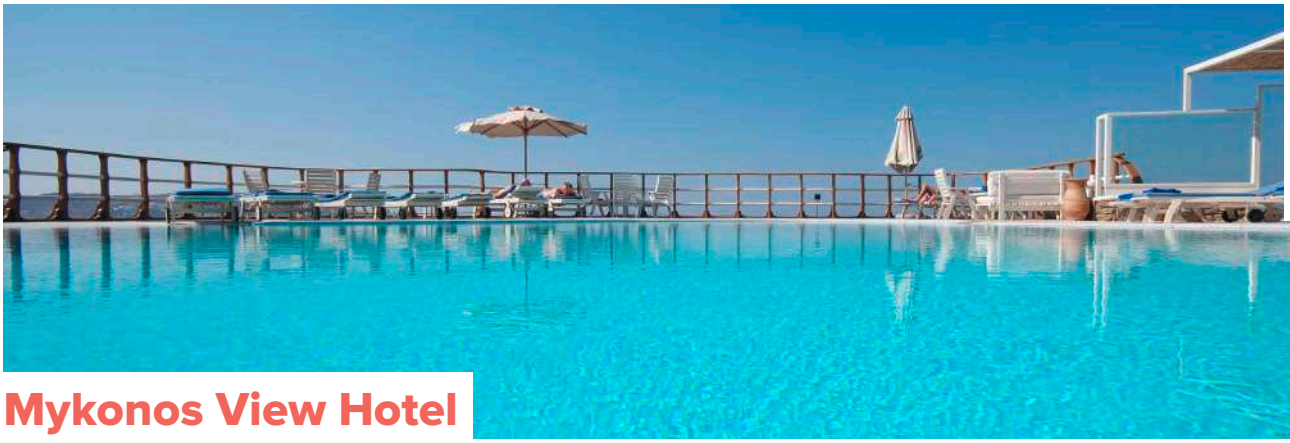

Inquadra il QR e scopri l'hotel

Mykonos View Hotel

★★★☆☆ - **Mykonos, Città di Mykonos**

LA PAROLA AI CONTROLLER 6/6

Paesaggio	5/5	**Cultura**	2/5
Mare	1/5 (5)	**Notte**	5/5

✓ **Proprietà molto cordiale e con attenzione particolare alla clientela italiana**

Come indica il suo nome, si trova sulle pendici della collina, con una **meravigliosa vista sulla suggestiva Chora di Mykonos.** Molto curato nei dettagli e raccolto, si compone di caratteristici piccoli edifici in stile cicladico ubicati su diversi livelli e collegati tra loro da un gioco di scale che permette di raggiungere velocemente tutte le zone della struttura. Le aree comuni propongono diversi punti panoramici da dove godere al meglio della sua posizione, infatti è ben apprezzato dagli ospiti proprio per questo e per essere l'ideale punto di partenza sia per vivere facilmente l'animata città e sia per andare alla scoperta dell'isola e delle sue numerose belle spiagge. Eden consiglia poi di approfittare del vantaggioso noleggio auto o scooter per vivervi l'isola in piena libertà.

DOVE SIAMO in posizione panoramica sulla collina, a soli 500 m dalla città di Mykonos (raggiungibile a piedi in pochi minuti) e 4 km dall'aeroporto.

LA SPIAGGIA le spiagge di Megali Ammos e Agios Stefanos distano rispettivamente 2 e 2,5 km, attrezzate con ombrelloni e lettini a pagamento.

LE CAMERE 33 camere arredate in modo semplice e dotate di asciugacapelli, aria condizionata, TV satellitare, minifrigo, cassetta di sicurezza, connessione Wi-Fi gratuita e terrazza o balcone vista mare.

RISTORANTI E BAR sala per la prima colazione, un bar presso la piscina e un ristorante/snack bar panoramico.

TripAdvisor Traveller Rating
basato su **673 recensioni**, Dicembre 2025

SERVIZI una piscina panoramica con lettini a disposizione (teli mare disponibili), parcheggio e connessione Wi-Fi gratuita nelle aree comuni. A pagamento, lavanderia e massaggi (su richiesta in hotel).

Wi-Fi gratis in camera

Noleggio scooter

Noleggio auto

Esperienze da vivere
(vedi pag 252-253)

DA SAPERE

SISTEMAZIONI POSSIBILI: camera standard vista mare

TRATTAMENTI POSSIBILI: pernottamento e prima colazione

Eden Viaggi ti offre molteplici soluzioni per la pianificazione del tuo viaggio, in tutti i suoi aspetti: più di 20 aeroporti da cui partire, libertà nella scelta del bagaglio e possibili combinazioni di soggiorno da 2 a 99 notti.

Per informazioni aggiuntive consulta le pagine finali.

Hotel Mykonian Shades

🔑🔑🔑🔑🔑 - **Mykonos, Ano Mera**

TripAdvisor Traveller Rating
basato su **2 recensioni**, Dicembre 2025

ESPERIENZE DA VIVERE (vedi pag 252-253)

DELOS | TINOS | MYKONOS E LE SUE SPIAGGE | TRAMONTO IN BARCA A VELA

LA PAROLA AI CONTROLLER 5/6

Paesaggio	5/5	**Cultura**	3/5
Mare	4/5	**Notte**	5/5

✓ **Per chi desidera scoprire la parte più autentica di Mykonos**

Situato ad Ano Mera, l'unico vero villaggio tradizionale dell'isola, offre un'atmosfera d'altri tempi fatta di ritmi lenti e taverne tipiche, tutte raggiungibili a piedi. Questo piccolo gioiello **Adults Only** conta appena 9 unità, garantendo così una **privacy assoluta e un silenzio rigenerante**, difficile da trovare nelle zone più affollate. Gli ambienti sono curatissimi, caratterizzati da materiali naturali e un design contemporaneo che trasmette immediatamente un senso di benessere. Un plus fondamentale è la **presenza dell'angolo cottura** e delle verande arredate: una soluzione pratica per gestire colazioni o spuntini in totale autonomia, ideale per chi cerca comfort e indipendenza. La fermata del bus nelle immediate vicinanze permette di spostarsi agevolmente verso le spiagge o la Chora, anche se il noleggio di un mezzo resta consigliato per esplorare l'isola in totale libertà. È importante sapere che non si tratta di una struttura fronte mare: la spiaggia più vicina è quella di Ftelia, selvaggia e amata dai surfisti, mentre per i beach club più modaioli e la vita notturna della città è necessario spostarsi. Rappresenta, dunque, la proposta ideale per coppie e viaggiatori indipendenti che amano scoprire calette diverse ogni giorno per poi rifugiarsi, la sera, in un contesto più intimo e silenzioso.

DOVE SIAMO

Ano Mera, a 500 m dalla piazza principale, 1,9 km dalla spiaggia di Ftelia, 7 da Mykonos città e 8 dall'aeroporto. Fermata bus a 50 m.

LA SPIAGGIA

la spiaggia più vicina è quella di Ftelia, a 1,9 km, prevalentemente libera, di sabbia e in parte attrezzata con lettini e ombrelloni a pagamento (teli mare disponibili).

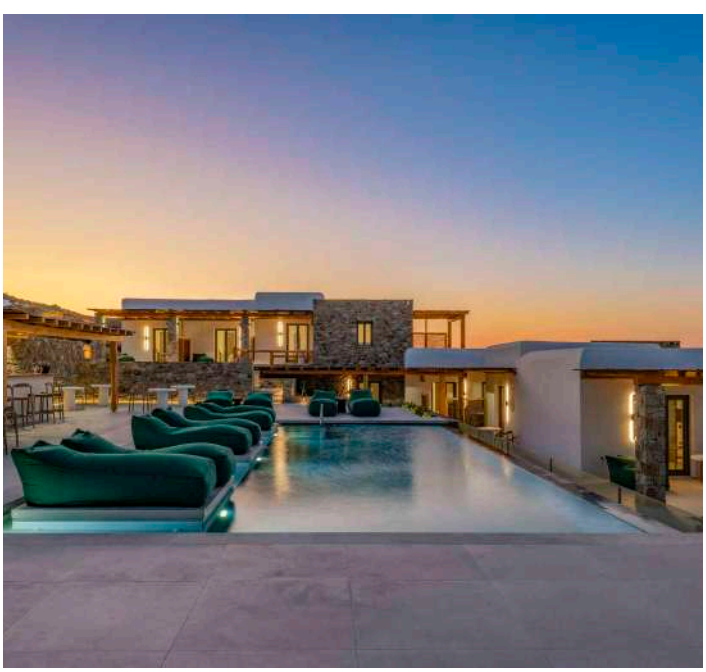

LE CAMERE

9 tra studio e suite, con servizi privati, asciugacapelli, aria condizionata, TV a schermo piatto, cassetta di sicurezza, connessione Wi-Fi gratuita, macchinett del caffè, minifrigo con angolo cottura attrezzato e veranda. Sono disponibili, con supplemento, studio Avra con vista piscina, studio Anemos con vista panoramica e suite Xedra, queste ultime con zona giorno separata con divano letto.

RISTORANTI E BAR

un bar presso la piscina dove viene servita anche la prima colazione, disponibile con supplemento.

SERVIZI

una piscina all'aperto con terrazza, qualche lettino e zona d'ombra a disposizione (teli mare disponibili). Connessione Wi-Fi gratuita anche nelle aree comuni e parcheggio. A pagamento, noleggio biciclette e, su richiesta, servizio medico.

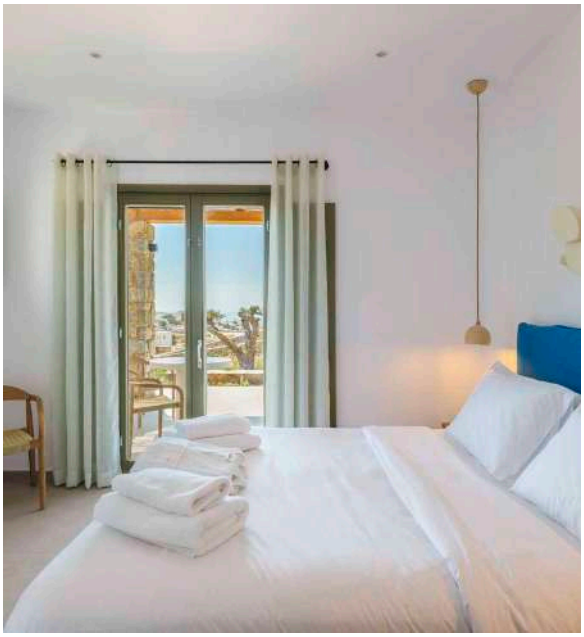

Inquadra il QR e scopri l'hotel

NOVITÀ

Wi-Fi gratis in camera

Noleggio scooter

Noleggio auto

monastero di panagia tourliani

mykonos town, little venice

DA SAPERE

SISTEMAZIONI POSSIBILI: studio Petra, studio Avra, studio Anemos, suite Xedra

TRATTAMENTI POSSIBILI: solo pernottamento, pernottamento e prima colazione

Eden Viaggi ti offre molteplici soluzioni per la pianificazione del tuo viaggio, in tutti i suoi aspetti: più di 20 aeroporti da cui partire, libertà nella scelta del bagaglio e possibili combinazioni di soggiorno da 2 a 99 notti.

Per informazioni aggiuntive consulta le pagine finali.

Inquadra il QR e scopri l'hotel

mykonos town

Pensione Florance

- Mykonos, Città di Mykonos

TripAdvisor Traveller Rating
basato su **2 recensioni**, Dicembre 2025

ESCLUSIVA MERCATO ITALIANO

LA PAROLA AI CONTROLLER 4/6

Paesaggio	3/5	**Cultura**	2/5 (5)
Mare	3/5	**Notte**	5/5

✓ **Per giovani che desiderano soggiornare nella chiassosissima Chora di Mykonos città**

Nel cuore di Mykonos città, a breve distanza dai famosissimi mulini a vento che da sempre caratterizzano i paesaggi da cartolina dell'isola, l'hotel Florance, in **perfetto stile cicladico**, è composto da camere dislocate in più edifici e si rivela un'ottima soluzione per una clientela giovane e informale. Grazie alla sua **posizione centrale**, le principali attrazioni della città sono a portata di mano e potrete raggiungere in pochi minuti Little Venice che dista soli 400 metri dal complesso per l'Happy Hour pomeridiano. Eden vi consiglia poi di approfittare del conveniente noleggio auto per andare alla scoperta, in maniera autonoma, delle baie più belle dell'isola: dalle frenetiche e festaiole Paradise Beach e Super Paradise Beach, alle più tranquille Ornos, Elia e Paranga, raggiungibili tutte in pochi chilometri dal capoluogo. Dal porto di Mykonos partono poi giornalmente numerose escursioni, la più gettonata è senza dubbio quella alla volta delle rovine di Delos, considerato uno dei siti archeologici più importanti della Grecia, raggiungibile in barca in meno di un'ora, ma anche Tinos e Syros potranno riservarvi delle piacevoli sorprese.

mykonos town

Wi-Fi gratis in camera

Noleggio scooter

Noleggio auto

Esperienze da vivere
(vedi pag 252-253)

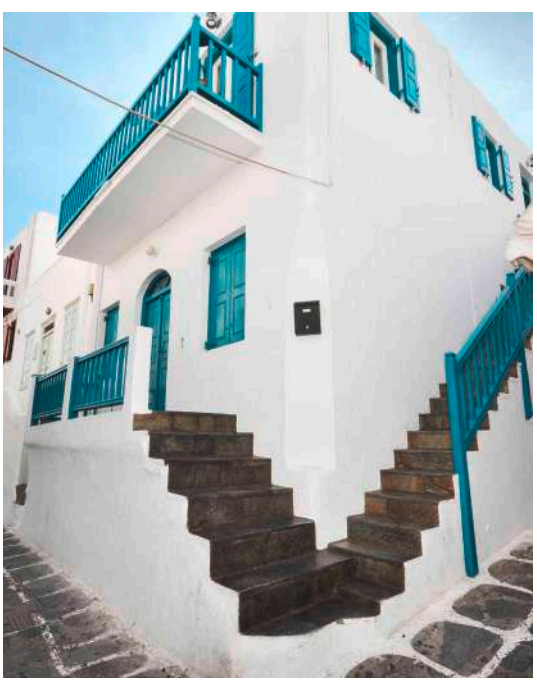

DOVE SIAMO Mykonos città, a 200 m dal centro, 150 da Little Venice, 800 dalla spiaggia di Megali Ammos e 3 km dall'aeroporto. Il terminal degli autobus della città (Fabrika) è a 100 m con collegamenti frequenti per le principali spiagge dell'isola.

LA SPIAGGIA quella di Megali Ammos, a 800 m, è sabbiosa e non attrezzata.

LE CAMERE 16 camere (15-18 m^2) dislocate su 3 edifici di 2 piani, a 30 m uno dall'altro, con servizi privati, asciugacapelli, aria condizionata, TV satellitare, minifrigo e connessione Wi-Fi, cambio biancheria ogni 3 giorni.

SERVIZI connessione Wi-Fi anche nelle aree comuni.

DA SAPERE
SISTEMAZIONI POSSIBILI: camera standard
TRATTAMENTI POSSIBILI: solo pernottamento

Eden Viaggi ti offre molteplici soluzioni per la pianificazione del tuo viaggio, in tutti i suoi aspetti: più di 20 aeroporti da cui partire, libertà nella scelta del bagaglio e possibili combinazioni di soggiorno da 2 a 99 notti.
Per informazioni aggiuntive consulta le pagine finali.

Inquadra il QR e scopri l'hotel

Anagram Boutique Hotel

★★☆☆☆ - Mykonos, Città di Mykonos

TripAdvisor Traveller Rating basato su **49 recensioni**, Dicembre 2025

ESCLUSIVA MERCATO ITALIANO

LA PAROLA AI CONTROLLER 6/6

Paesaggio	5/5	**Cultura**	2/5 (5)
Mare	3/5	**Notte**	5/5

✓ **Per chi cerca uno standard alberghiero medio-alto in pieno centro**

Una vera e propria bomboniera nella zona centrale e pedonale di Mykonos città, a distanza di una breve passeggiata dalla splendida Little Venice e dai famosi e suggestivi mulini. L'hotel, dal design lineare e moderno, è la proposta giusta per una clientela esigente: le aree comuni sono eleganti e arredate con marmo e legno così come le camere che, seppur piccoline, sono dotate di tutti i comfort e arredate con attenzione ai dettagli. Lo staff multilingue saprà senza dubbio accogliervi con professionalità e disponibilità rendendo questa sistemazione l'ideale per coppie che vogliono essere coccolate senza rinunciare a vivere a pieno Mykonos città e le sue follie. Da segnalare la possibilità di aggiungere al trattamento base la prima colazione con set menù presso il vicino bar Life Cafè.

DOVE SIAMO in pieno centro a Mykonos città, a 500 da Little Venice, 700 m dalla spiaggia di Megali Ammos, 3 km dall'aeroporto e 2 dal porto nuovo. Stazione degli autobus a 250 m (in piazza Fabrika) con collegamenti ogni mezz'ora circa in alta stagione per le spiagge.

LA SPIAGGIA la spiaggia di Megali Ammos, a 700 m, è sabbiosa e non attrezzata.

LE CAMERE 10 camere distribuite su 2 piani dotate di servizi privati, asciugacapelli, aria condizionata, TV satellitare, cassetta di sicurezza, minifrigo, kit di ciabattine e accappatoio e connessione Wi-Fi gratuita.

RISTORANTI E BAR possibilità di colazione continentale con set menù presso il vicino bar Life Cafè, a 160 m (in piazza Fabrika).

SERVIZI connessione Wi-Fi gratuita presso le aree comuni. A pagamento, servizio medico (su richiesta).

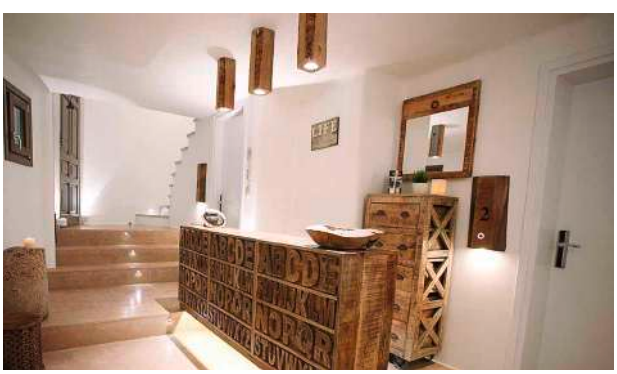

Wi-Fi gratis in camera

Noleggio scooter

Noleggio auto

Esperienze da vivere (vedi pag 252-253)

DA SAPERE

SISTEMAZIONI POSSIBILI: camera elegant

TRATTAMENTI POSSIBILI: solo pernottamento, pernottamento e prima colazione

Eden Viaggi ti offre molteplici soluzioni per la pianificazione del tuo viaggio, in tutti i suoi aspetti: più di 20 aeroporti da cui partire, libertà nella scelta del bagaglio e possibili combinazioni di soggiorno da 2 a 99 notti.

Per informazioni aggiuntive consulta le pagine finali.

Inquadra il QR e scopri l'hotel

Gorgona Villas

- Santorini, Imerovigli

LA PAROLA AI CONTROLLER 6/6

Paesaggio	5/5	**Cultura**	3/5
Mare	1/5 (3)	**Notte**	3/5 (5)

✔ **Ottima soluzione per i più romantici**

Si tratta di un tipico **complesso moderno ed accogliente arroccato sulla Caldera** nella sua parte più alta, ad Imerovigli, con una vista panoramica semplicemente mozzafiato. Questo tranquillo villaggio è in effetti meta privilegiata di veri intenditori della bella vita e di instancabili fotografi. La vita trascorre lenta per tutta la giornata: i soli rumori udibili sono i clic delle macchine fotografiche, le posate indaffarate nelle terrazze dei ristoranti ed il fiatone dei turisti che si inerpicano fra le impegnative scalinate che decorano la Caldera. La sera si anima di coppie di turisti abbronzati e vestiti di chiaro, che occupano i dehor panoramici dei ristoranti dai deliziosi menù a base di prodotti locali e pesce freschissimo. Sbizzarritevi a provarne ogni sera uno diverso, dai raffinati ed esclusivi FlyAway Creative Restaurant e Kapari Wine Restaurant ai meno pretenziosi e conviviali Anogi e Avocado. Ce n'è davvero per tutti i gusti e tutte le tasche! Per il dopo cena, la più frizzante vita notturna di Thira (anch'essa spesso vista Caldera), è a pochi minuti di taxi o raggiungibile con una bella passeggiata panoramica!

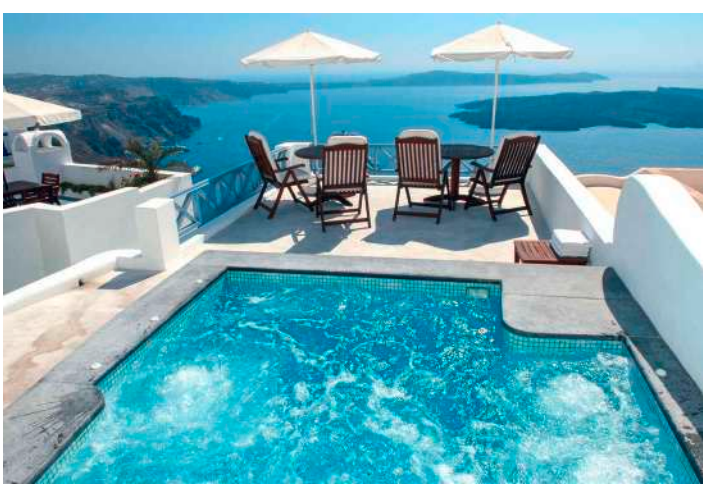

DOVE SIAMO Imerovigli, a 200 m dal centro, 2 km da Thira, 3 dalla spiaggia di Koloumbos, 10 da Kamari e 10 dall'aeroporto. Fermata bus a 300 m circa con collegamenti.

LA SPIAGGIA la piccolissima spiaggia di Koloumbos, di ghiaia nera, non è attrezzata. La bella e ampia spiaggia di Kamari, di ciottoli neri, è attrezzata con ombrelloni e lettini a pagamento.

TripAdvisor Traveller Rating
basato su **114 recensioni**, Dicembre 2025

ESCLUSIVA MERCATO ITALIANO

Wi-Fi gratis

Noleggio scooter

Esperienze da vivere
(vedi pag 252-253)

LE CAMERE 12 camere superior e suite, suddivise in 2 complessi separati, con servizi privati, aria condizionata, asciugacapelli, TV sat, telefono, bollitore dell'acqua, cassetta di sicurezza, minifrigo e terrazza vista Caldera. I clienti riceveranno accappatoio e ciabatte da camera. Le suite sono di metratura leggermente più ampie e con zona notte leggermente separata (non hanno due ambienti separati ma sempre comunicanti, con sofà bed per la terza persona nella zona salottino).

RISTORANTI E BAR una sala per la prima colazione e uno snack bar. La colazione à la carte, disponibile con supplemento, verrà servita direttamente in camera.

SERVIZI mini piscina idromassaggio con vista Caldera presso l'edificio principale e Wi-Fi gratuito presso la reception.

DA SAPERE

SISTEMAZIONI POSSIBILI: camera superior, suite

TRATTAMENTI POSSIBILI: solo pernottamento, pernottamento e prima colazione

Eden Viaggi ti offre molteplici soluzioni per la pianificazione del tuo viaggio, in tutti i suoi aspetti: più di 20 aeroporti da cui partire, libertà nella scelta del bagaglio e possibili combinazioni di soggiorno da 2 a 99 notti.
Per informazioni aggiuntive consulta le pagine finali.

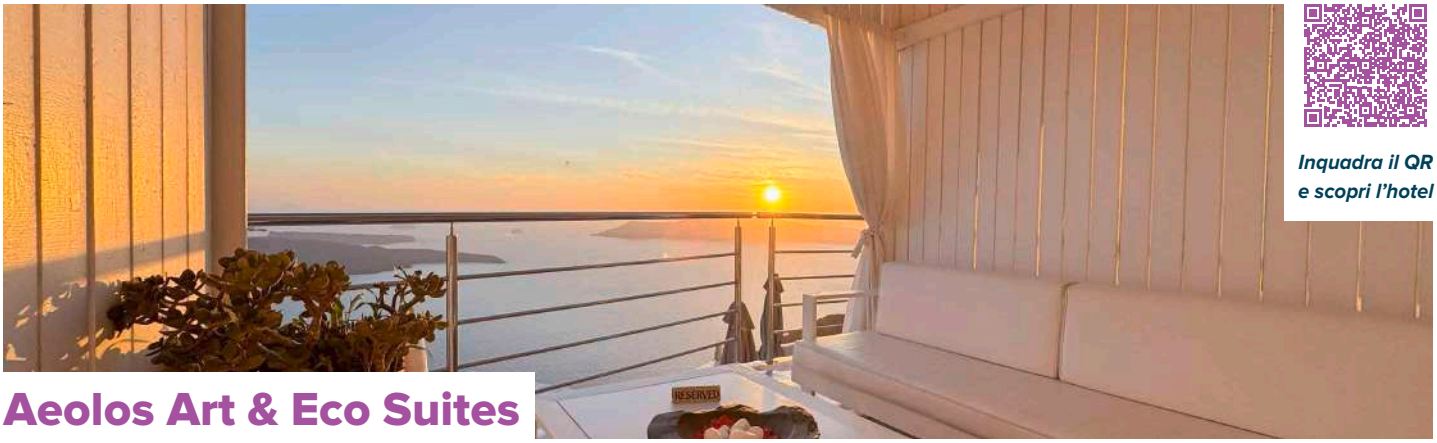

Inquadra il QR e scopri l'hotel

Aeolos Art & Eco Suites

- Santorini, Imerovigli

LA PAROLA AI CONTROLLER 6/6

Paesaggio	5/5	**Cultura**	3/5
Mare	1/5 (3)	**Notte**	3/5 (5)

Per chi cerca una vacanza intima e romantica

Situato nel pittoresco villaggio di Imerovigli, sulla parte alta della celebre Caldera di Santorini, è un **boutique hotel Adult Only** che unisce l'estetica tradizionale delle Cicladi con i principi dell'ecoturismo e dell'architettura sostenibile dove il bianco degli ambienti si fonde perfettamente col blu profondo del Mar Egeo e della Caldera **regalando ai propri ospiti una vista mozzafiato**. Imerovigli offre, oltre alla situazione panoramica unica, anche svariati negozietti e caratteristici ristorantini, sempre e rigorosamente con una vista impareggiabile. Impossibile non rimanere a bocca aperta!

TripAdvisor Traveller Rating
basato su **283 recensioni**, Dicembre 2025

NOVITÀ

Wi-Fi gratis in camera

Noleggio scooter

Esperienze da vivere
(vedi pag 252-253)

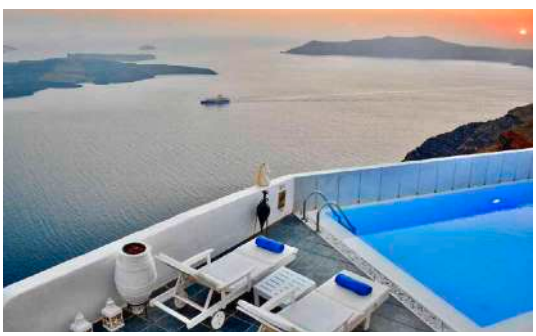

DOVE SIAMO Imerovigli, a 1,5 km da Thira, 8,5 da Oia, 7 dall'aeroporto e 9 dal porto. Fermata bus a 350 m con collegamenti ogni 30 minuti.

LA SPIAGGIA la piccolissima spiaggia di Koloumbos, di ghiaia nera e non attrezzata, dista circa 6 km. La bella e ampia spiaggia di Kamari, attrezzata con ombrelloni e lettini a pagamento, si trova a circa 9 km.

LE CAMERE 9 suite (24 m^2) con servizi privati, asciugacapelli, aria condizionata, TV satellitare, minifrigo, cassetta di sicurezza, angolo cottura non attrezzato, connessione Wi-Fi gratuita e terrazza o balcone vista mare con idromassaggio esterno. Sono disponibili, con supplemento, senior suite con idromassaggio esterno (28 m^2).

SERVIZI una piscina attrezzata con lettini e ombrelloni (teli mare non disponibili) e connessione Wi-Fi nelle aree comuni.

DA SAPERE

SISTEMAZIONI POSSIBILI: junior suite con idromassaggio esterno, senior suite con idromassaggio esterno

TRATTAMENTI POSSIBILI: solo pernottamento

Eden Viaggi ti offre molteplici soluzioni per la pianificazione del tuo viaggio, in tutti i suoi aspetti: più di 20 aeroporti da cui partire, libertà nella scelta del bagaglio e possibili combinazioni di soggiorno da 2 a 99 notti.
Per informazioni aggiuntive consulta le pagine finali.

Inquadra il QR e scopri l'hotel

oia

Hotel Splendour

★★★★★ - Santorini, Firostefani

LA PAROLA AI CONTROLLER 5/6

Paesaggio	5/5	**Cultura**	3/5
Mare	1/5 (3)	**Notte**	5/5

- ✓ **Buona soluzione con tutti i comfort**
- ✓ **Ottima location a metà strada tra Thira e Imerovigli**

Struttura di dimensioni piuttosto ampie per gli standard dell'isola, con una piacevole area piscina e camere di varie tipologie, dalle più semplici alle più raffinate suite con idromassaggio **in grado di soddisfare ogni tipo di ospite**. Si trova a Firostefani, in posizione leggermente arretrata dallo strapiombo della Caldera ma facilmente raggiungibile: vi basterà, infatti, attraversare la strada e a poche centinaia di metri sarete già affacciati sulla passeggiata pedonale che collega Firostefani con Imerovigli a nord e Thira a sud. Che decidiate di percorrerla in una direzione o nell'altra, resterete comunque a bocca aperta per la magia della Caldera con i suoi paesini bianchissimi arroccati sulla scura parete rocciosa e la sensazione di bellezza e pace che saprà regalarvi. Thira, oltre che bellissima, vanta anche una buona vita serale con ristoranti di tutti i livelli, locali terrazzati e qualche club con musica fino a tardi, mentre a Firostefani Eden suggerisce di non perdere una buona bistecca al The Bone, locale curato con vista sulla costa orientale e ottima scelta di carne (menù sfogliabili su tablet!).

DOVE SIAMO Firostefani, a 900 m da Thira tramite una passeggiata pedonale, 8 km dall'aeroporto, 10 dalla spiaggia di Kamari e 12 dal porto. Fermata dell'autobus a 300 m con collegamenti ogni mezz'ora circa per le spiagge e Oia.

LA SPIAGGIA la spiaggia di Kamari, a 10 km, è di ciottoli neri e attrezzata con lettini e ombrelloni a pagamento (teli mare non disponibili).

TripAdvisor Traveller Rating
basato su **439 recensioni**, Dicembre 2025

Wi-Fi gratis in camera

Noleggio scooter

Esperienze da vivere
(vedi pag 252-253)

LE CAMERE 83 camere (40 m²) con servizi privati, asciugacapelli, aria condizionata, telefono con linea esterna diretta, TV satellitare, cassetta di sicurezza, minifrigo e alcune con terrazza o balcone. Connessione Wi-Fi gratuita in camera e nelle aree comuni. Sono disponibili, con supplemento, camere superior (60 m²) e suite con idromassaggio (80 m²).

RISTORANTI E BAR sala per la colazione e un bar presso la piscina.

SERVIZI una piscina con piccola area idromassaggio attrezzata con lettini, ombrelloni e teli mare a disposizione. Parcheggio e connessione Wi-Fi gratuita nelle aree comuni. A pagamento, lavanderia (su richiesta) e noleggio biciclette.

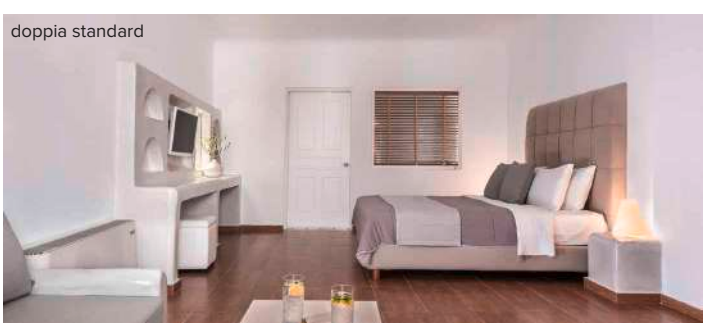
doppia standard

DA SAPERE
SISTEMAZIONI POSSIBILI: camera standard, superior, suite con idromassaggio
TRATTAMENTI POSSIBILI: pernottamento e prima colazione

Eden Viaggi ti offre molteplici soluzioni per la pianificazione del tuo viaggio, in tutti i suoi aspetti: più di 20 aeroporti da cui partire, libertà nella scelta del bagaglio e possibili combinazioni di soggiorno da 2 a 99 notti.
Per informazioni aggiuntive consulta le pagine finali.

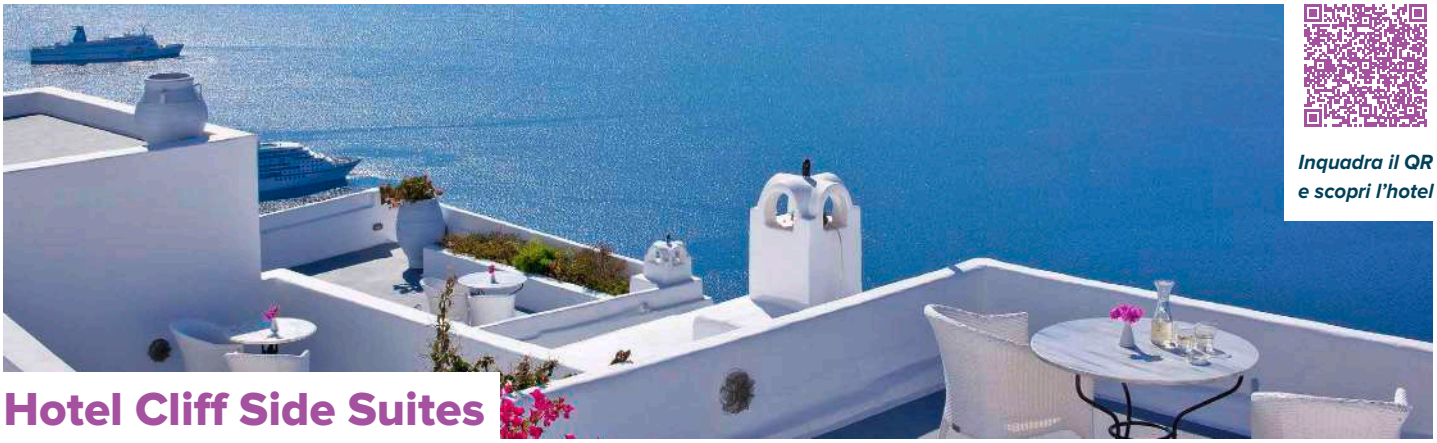

Inquadra il QR e scopri l'hotel

Hotel Cliff Side Suites

★★★★☆ - **Santorini, Firostefani**

LA PAROLA AI CONTROLLER 6/6

Paesaggio	5/5	**Cultura**	3/5
Mare	1/5	**Notte**	4/5

✓ **Per godere di un panorama mozzafiato direttamente sulla Caldera in una delle zone più belle di Santorini**

Struttura elegante dall'atmosfera intima e rilassante, situata a Firostefani, a breve distanza da Thira e Imerovigli, **con un'impareggiabile posizione sulla Caldera**. Da qualunque punto dell'hotel si godono splendidi panorami e tramonti memorabili e in ogni momento vi sembrerà di poter "afferrare" l'orizzonte con lo sguardo: una sensazione che non si può descrivere ma solo vivere! Un'esplosione di colori che vi lasceranno davvero a bocca aperta! Il bianco è il colore predominante di questa struttura e tutte le camere sono state recentemente ristrutturate in bellissimi toni pastello, trasmettendo un senso di comfort, calore e relax. Godetevi anche la bella area piscina con vista Caldera sorseggiando un drink fresco nell'elegante pool bar. La spiaggia di Kamari si può raggiungere con gli autobus di linea o in alternativa esplorare isolate spiagge vulcaniche nelle vicinanze, magari con lo speciale noleggio scooter che Eden vi propone. Per la sera la più vivace vita notturna di Thira è a pochi minuti di taxi o raggiungibile con una bella passeggiata panoramica, dove è d'obbligo girovagare tra le strette viuzze con negozietti tipici, taverne, locali trendy e gioiellerie.

DOVE SIAMO Firostefani, a 800 m da Thira tramite una passeggiata pedonale, 7 km dall'aeroporto, 9 dal porto e dalla spiaggia di Kamari. Fermata dell'autobus a 50 m.

LA SPIAGGIA la spiaggia di Kamari, a 9 km, è di ciottoli e attrezzata con lettini e ombrelloni a pagamento (teli mare non disponibili).

LE CAMERE 24 camere tutte vista Caldera (20 m²) con servizi privati, asciugacapelli, aria condizionata, TV satellitare, minifrigo, cassetta di sicurezza, connessione Wi-Fi gratuita e terrazza panoramica sulla Caldera con sdraio. Sono disponibili, con supplemento, suite (35 m²).

TripAdvisor Traveller Rating
basato su **442 recensioni**, Dicembre 2025

RISTORANTI E BAR sala per la prima colazione e un bar presso la piscina.

SERVIZI una piscina attrezzata con lettini e ombrelloni (teli mare a disposizione) e connessione Wi-Fi gratuita nelle aree comuni.

Wi-Fi gratis in camera

Noleggio scooter

Esperienze da vivere
(vedi pag 252-253)

DA SAPERE
SISTEMAZIONI POSSIBILI: camera superior, suite
TRATTAMENTI POSSIBILI: pernottamento e prima colazione

Eden Viaggi ti offre molteplici soluzioni per la pianificazione del tuo viaggio, in tutti i suoi aspetti: più di 20 aeroporti da cui partire, libertà nella scelta del bagaglio e possibili combinazioni di soggiorno da 2 a 99 notti.
Per informazioni aggiuntive consulta le pagine finali.

Inquadra il QR e scopri l'hotel

Mill Houses New Elegant Suites

★★★★☆ - **Santorini, Firostefani**

LA PAROLA AI CONTROLLER 6/6

Paesaggio	5/5	**Cultura**	3/5
Mare	1/5 (3)	**Notte**	4/5

- ✓ **Posizione invidiabile con vista mozzafiato**
- ✓ **Soluzione perfetta per una vacanza romantica e rilassante**

Grazie alla sua **straordinaria posizione con vista spettacolare sul Mar Egeo**, tutte le sistemazioni godono di un panorama da cartolina! Gli elementi distintivi quali il design minimal-chic e la buona qualità dei servizi lo rendono il rifugio ideale per una fuga romantica e indimenticabile con un buon rapporto qualità-prezzo. L'architettura è quella tipica che si incontra a Santorini, terrazzata a picco sul mare e sulla Caldera e gli ambienti sono arricchiti da elementi decorativi colorati e di design. Inoltre la struttura si trova a 1 chilometro dalla vivace Thira e a pochi passi dal Mylos Restaurant, uno dei ristoranti più rinomati e ricercati di Santorini per un'emozione gourmet che conquisterà i vostri palati con piatti di alta qualità cucinati da chef famosi in tutta l'isola.

DOVE SIAMO Firostefani, a 1 km da Thira, 7 dall'aeroporto e 11 dal porto.

LA SPIAGGIA la spiaggia di sabbia vulcanica più vicina è quella di Monolithos e si trova a circa 7 km, in parte attrezzata con ombrelloni e lettini a pagamento, mentre quella di Kamari, sempre attrezzata, è a circa 11 km.

TripAdvisor Traveller Rating
basato su **973 recensioni**, Dicembre 2025

LE CAMERE 13 camere scavate nella roccia tutte con vista sulla Caldera e dotate di servizi privati, asciugacapelli, aria condizionata, set di accappatoio e ciabattine, TV satellitare, minifrigo, cassetta di sicurezza, connessione Wi-Fi gratuita e veranda o balcone. Gli studio dispongono di angolo cottura attrezzato e hanno un'occupazione massima di 2 adulti (25 m^2). Sono disponibili, con supplemento, studio con idromassaggio esterno, junior suite leggermente più spaziose (30 m^2) composte da un ambiente unico che possono ospitare fino a 3 adulti e suite con idromassaggio esterno (35-60 m^2), alcune adatte ad ospitare fino a 4 adulti (camera matrimoniale + zona living).

RISTORANTI E BAR un bar presso la piscina dove viene servita la prima colazione, disponibile con supplemento. Su richiesta, colazione in camera.

SERVIZI una piscina panoramica con vista spettacolare con utilizzo gratuito di lettini e ombrelloni (teli mare disponibili) e connessione Wi-Fi gratuita nelle aree comuni. A pagamento, massaggi e servizio medico (su richiesta).

Appartamenti

4 Amici insieme

Wi-Fi gratis in camera

Noleggio scooter

Esperienze da vivere
(vedi pag 252-253)

DA SAPERE

SISTEMAZIONI POSSIBILI: studio vista Caldera con e senza idromassaggio esterno, junior suite vista Caldera, suite vista Caldera con idromassaggio esterno

TRATTAMENTI POSSIBILI: solo pernottamento, pernottamento e prima colazione

Eden Viaggi ti offre molteplici soluzioni per la pianificazione del tuo viaggio, in tutti i suoi aspetti: più di 20 aeroporti da cui partire, libertà nella scelta del bagaglio e possibili combinazioni di soggiorno da 2 a 99 notti.
Per informazioni aggiuntive consulta le pagine finali.

Inquadra il QR e scopri l'hotel

Hotel King Thiras

★★☆☆☆ - **Santorini, Thira**

LA PAROLA AI CONTROLLER 4/6

Paesaggio	5/5	**Cultura**	3/5
Mare	1/5 (3)	**Notte**	5/5

- ✓ **Per sentirvi coccolati dall'anziano signore che lo gestisce**
- ✓ **A due passi dal cuore pulsante di Thira**

Si tratta di una sistemazione graziosa, curata e confortevole, a conduzione familiare, dove la cortesia e la gentilezza del proprietario vi faranno sentire fin da subito i benvenuti. Il punto di forza dell'hotel è sicuramente la **posizione strategica**; si trova infatti **a Thira, a pochi minuti a piedi dalla passeggiata pedonale**, dove è d'obbligo girovagare tra le strette viuzze e i negozietti tipici mentre aspettate il tramonto. Non appena il sole inizia a regalare sfumature d'arancio sui muri bianchissimi, affacciatevi sulla Caldera, magari seduti a uno dei tanti caffè, per sorseggiare un aperitivo e godervi uno dei tramonti più suggestivi al mondo. Resterete davvero senza fiato!

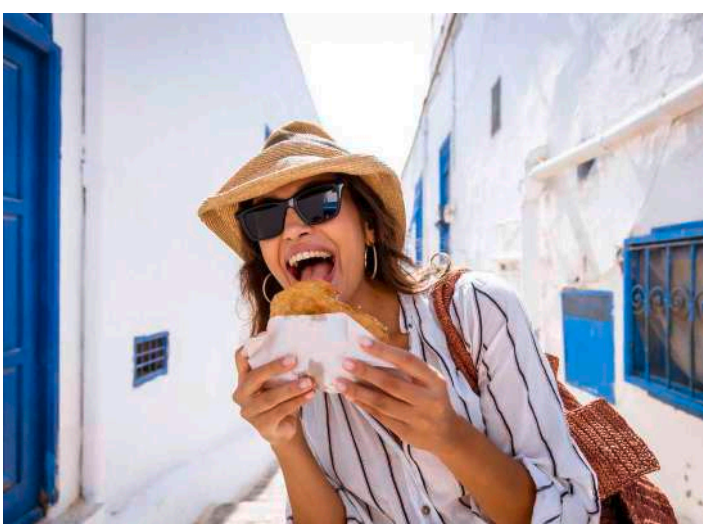

DOVE SIAMO Thira, 600 m dal centro, 7 km dall'aeroporto, 8 dalla spiaggia di Kamari e 12 dal porto. Fermata dell'autobus a 800 m.

LA SPIAGGIA la bella e ampia spiaggia di Kamari, a 8 km, è di ciottoli neri e attrezzata con lettini e ombrelloni a pagamento (teli mare non disponibili).

LE CAMERE 17 camere dotate di servizi privati, asciugacapelli, telefono, TV, aria condizionata, minifrigo e terrazza o balcone. Cassette di sicurezza disponibili presso la reception. Connessione Wi-Fi gratuita nella lobby.

RISTORANTI E BAR una sala per la prima colazione.

TripAdvisor Traveller Rating
basato su **328 recensioni**, Dicembre 2025

SERVIZI sala TV presso la reception, parcheggio e connessione Wi-Fi gratuita nella lobby.

camera tipo

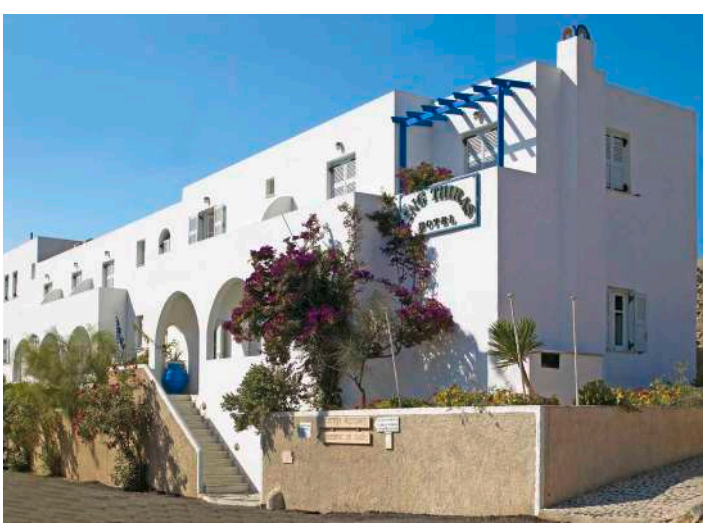

Young

Wi-Fi gratis

Noleggio scooter

Esperienze da vivere
(vedi pag 252-253)

DA SAPERE

SISTEMAZIONI POSSIBILI: camera standard

TRATTAMENTI POSSIBILI: pernottamento e prima colazione

Eden Viaggi ti offre molteplici soluzioni per la pianificazione del tuo viaggio, in tutti i suoi aspetti: più di 20 aeroporti da cui partire, libertà nella scelta del bagaglio e possibili combinazioni di soggiorno da 2 a 99 notti.

Per informazioni aggiuntive consulta le pagine finali.

Inquadra il QR e scopri l'hotel

Hotel Santorini

★★★☆☆ - **Santorini, Thira**

NOVITÀ

Wi-Fi gratis in camera

Noleggio scooter

Esperienze da vivere
(vedi pag 252-253)

LA PAROLA AI CONTROLLER 3/6

Paesaggio	5/5	**Cultura**	3/5
Mare	1/5 (3)	**Notte**	5/5

✓ **A due passi dal cuore di Thira**

Situata a pochi passi dal centro della capitale dell'isola, è una struttura accogliente e tradizionale che unisce eleganza cicladica e comfort moderno conservando un fascino autentico e un'atmosfera familiare. Il plus di questa struttura è proprio la sua **ottima posizione praticamente in centro a Thira ad un prezzo contenuto**, dove alternare romantiche passeggiate a fotografie mozzafiato con lo strapiombo della Caldera sullo sfondo. La stazione dei bus si trova a pochi minuti a piedi, pertanto anche gli amanti della vita balneare potranno raggiungere comodamente la spiaggia di Kamari a qualsiasi ora del giorno. In alternativa potrete noleggiare già dall'Italia uno scooter e girare con la massima autonomia tutta l'isola da nord a sud, grazie anche alle sue ridotte dimensioni, scoprendone letteralmente ogni angolo.

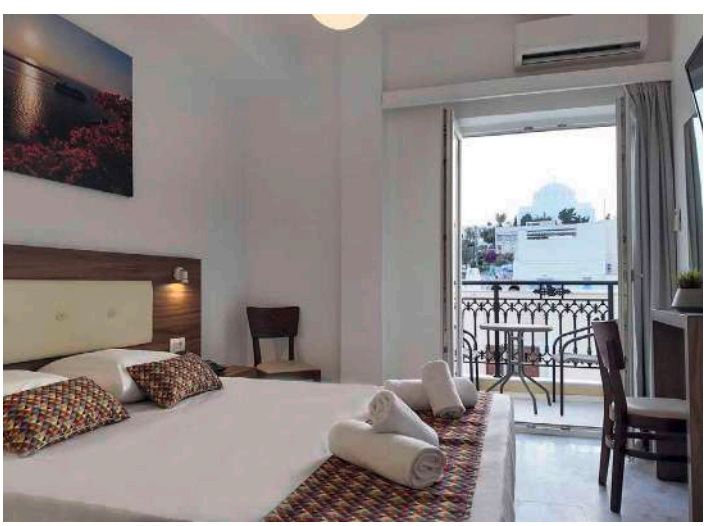

DOVE SIAMO Thira, a 50 m dal centro, 5 km dall'aeroporto, 8 dal porto e 7 dalla spiaggia di Kamari. Fermata bus a 150 m.

LA SPIAGGIA la spiaggia di Kamari, a 7 km, è di ciottoli neri attrezzata con lettini e ombrelloni a pagamento (teli mare non disponibili).

LE CAMERE 24 camere (16 m^2) distribuite su 2 piani con servizi privati, asciugacapelli, aria condizionata, TV satellitare, minifrigo, cassetta di sicurezza, connessione Wi-Fi gratuita e terrazza o balcone. Sono disponibili, con supplemento, camere con vista mare parziale.

RISTORANTI E BAR una sala per la prima colazione.

SERVIZI connessione Wi-Fi nelle aree comuni. A pagamento e su richiesta, servizio medico.

DA SAPERE

SISTEMAZIONI POSSIBILI: camera classic vista città, vista mare parziale

TRATTAMENTI POSSIBILI: pernottamento e prima colazione

Eden Viaggi ti offre molteplici soluzioni per la pianificazione del tuo viaggio, in tutti i suoi aspetti: più di 20 aeroporti da cui partire, libertà nella scelta del bagaglio e possibili combinazioni di soggiorno da 2 a 99 notti.

Per informazioni aggiuntive consulta le pagine finali.

Inquadra il QR e scopri l'hotel

Hotel Smy Mediterranean White

★★★★☆ - **Santorini, Agia Paraskevi**

LA PAROLA AI CONTROLLER 6/6

Paesaggio	5/5	**Cultura**	3/5
Mare	3/5	**Notte**	1/5

✓ **Adults only a due passi dalla tranquilla spiaggia di Monolithos**

Conosciuto storicamente come Mediterranean Royal, l'hotel è stato recentemente rinnovato e ha cambiato nome in Mediterranean White, ma continua ad essere una **proposta perfetta per gli amanti dei numerosi servizi e della rilassante vita da spiaggia**. Nonostante la vostra scelta sia dedicarvi all'ozio più totale, non dimenticate che vi trovate in una delle più belle isole del mondo: non perdete almeno un tramonto a Oia, qualche passeggiata fra le stradine di Imerovigli, un rilassante cocktail vista Caldera nella frizzante Thira. Per chi ancora non fosse ancora soddisfatto, fermatevi a bere un ultimo cocktail al Night Flight, anch'esso vicino all'hotel, ammirando gli aerei a distanza ravvicinata (da cui il nome!). N.B. **L'hotel accetta ospiti dai 16 anni.**

DOVE SIAMO Agia Paraskevi, a 250 m dalla spiaggia, 3 km da Kamari e dall'aeroporto, 8 da Thira e 12 dal porto. Fermata bus a 200 m con buoni collegamenti per Kamari e Thira.

LA SPIAGGIA scura di sabbia mista a ciottoli, attrezzata con ombrelloni e lettini a pagamento (teli mare disponibili in hotel).

LE CAMERE 65 camere con servizi privati, asciugacapelli, telefono, TV satellitare, aria condizionata, minifrigo, connessione Wi-Fi e balcone o terrazzo. A pagamento, cassetta di sicurezza. Sono disponibili, con supplemento, camere superior (28 m^2) con o senza piscina condivisa, junior suite (30-35 m^2) con o senza piscina condivisa e suite (35-40 m^2).

RISTORANTI E BAR un ristorante e un bar presso la piscina.

TripAdvisor Traveller Rating
basato su **329 recensioni**, Dicembre 2025

SERVIZI una piscina attrezzata con lettini, zone d'ombra e teli mare a disposizione, parcheggio e connessione Wi-Fi. A pagamento, massaggi, servizio medico (su richiesta) e lavanderia.

Wi-Fi gratis in camera

Noleggio scooter

Esperienze da vivere
(vedi pag 252-253)

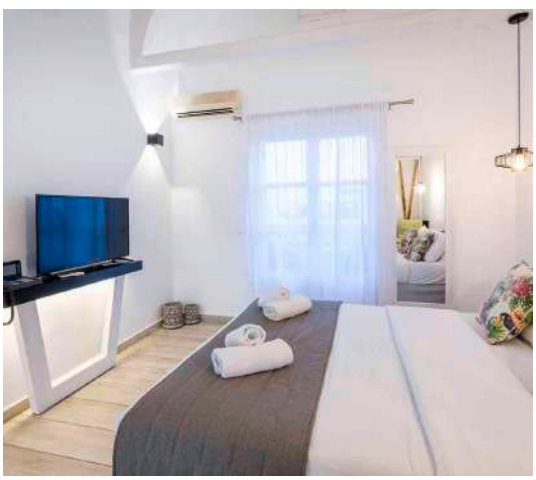

DA SAPERE

SISTEMAZIONI POSSIBILI: camera standard, superior con o senza piscina condivisa, junior suite con o senza piscina condivisa, suite

TRATTAMENTI POSSIBILI: pernottamento e prima colazione

Eden Viaggi ti offre molteplici soluzioni per la pianificazione del tuo viaggio, in tutti i suoi aspetti: più di 20 aeroporti da cui partire, libertà nella scelta del bagaglio e possibili combinazioni di soggiorno da 2 a 99 notti.
Per informazioni aggiuntive consulta le pagine finali.

Hotel Artemis

★★★☆☆ - Santorini, Kamari

TripAdvisor Traveller Rating
basato su **270 recensioni**, Dicembre 2025

ESPERIENZE DA VIVERE (vedi pag 252-253)

MIRACOLI DEL VULCANO | VULCANO SUNSET TOUR | BUS TOUR

LA PAROLA AI CONTROLLER 5/6

Paesaggio	5/5	**Cultura**	3/5
Mare	3/5	**Notte**	5/5

- ✓ **Apprezzato per la sua posizione a Kamari**
- ✓ **Quel che si dice "una vera garanzia!"**

Si tratta di una struttura semplice ma confortevole, **conosciuta e frequentata da anni dalla clientela italiana**. Punti di forza dell'hotel sono il buon rapporto qualità-prezzo e l'ottima posizione a pochi passi dal centro di Kamari, dove potrete trovare taverne tipiche e gustare le tradizionali specialità del luogo. Per il dopo cena, sperimentate alcuni dei locali più trendy della zona come il beach bar Albatros dove fare le ore piccole ascoltando musica dal vivo. Non dimenticate di visitare il capoluogo Thira, dove al tramonto potrete sorseggiare i migliori aperitivi dell'isola gustandovi il panorama mozzafiato della Caldera.

DOVE SIAMO
Kamari, a 150 m dalla passeggiata lungomare, 200 dalla spiaggia, 6 km dall'aeroporto, 9 da Thira e dal porto. Fermata dell'autobus a 50 m con collegamenti per Thira.

LA SPIAGGIA
a 200 m, di ciottoli scuri e attrezzata con ombrelloni e lettini a pagamento (teli mare non disponibili).

LE CAMERE
35 camere dotate di servizi privati, asciugacapelli, aria condizionata, TV satellitare, cassetta di sicurezza, minifrigo, connessione Wi-Fi e balcone o terrazza. Sono disponibili, con supplemento, camere vista mare.

RISTORANTI E BAR
un bar a bordo piscina e una sala colazione.

SERVIZI
una piscina attrezzata con ombrelloni e lettini a disposizione (teli mare disponibili su richiesta). Sala TV, parcheggio e connessione Wi-Fi nelle aree comuni. A pagamento e su richiesta, servizio medico e massaggi. L'hotel accetta piccoli animali domestici (su richiesta, max 5 kg).

Inquadra il QR e scopri l'hotel

Wi-Fi gratis in camera

Animali domestici

Noleggio scooter

DA SAPERE
SISTEMAZIONI POSSIBILI: camera standard, vista mare
TRATTAMENTI POSSIBILI: pernottamento e prima colazione

Eden Viaggi ti offre molteplici soluzioni per la pianificazione del tuo viaggio, in tutti i suoi aspetti: più di 20 aeroporti da cui partire, libertà nella scelta del bagaglio e possibili combinazioni di soggiorno da 2 a 99 notti.
Per informazioni aggiuntive consulta le pagine finali.

spiaggia di kamari

Castro Hotel

★★★☆☆ - **Santorini, Kamari**

TripAdvisor Traveller Rating
basato su **263 recensioni**, Dicembre 2025

ESPERIENZE DA VIVERE (vedi pag 252-253)

MIRACOLI DEL VULCANO | VULCANO SUNSET TOUR | BUS TOUR

LA PAROLA AI CONTROLLER 4/6

Paesaggio	5/5	**Cultura**	3/5
Mare	3/5	**Notte**	5/5

✓ **Buona soluzione per gli amanti del mare e del relax**

Hotel semplice ma curato a gestione familiare adatto ad un ospite non particolarmente esigente **perfetto per trascorrere una piacevole vacanza all'insegna del mare e del relax**. La struttura si trova infatti in una posizione leggermente arretrata dal vivace lungomare di Kamari consentendo relax e buon riposo nelle ore notturne ma al contempo raggiungibile comodamente a piedi o con un mezzo che Eden vi propone ad un prezzo vantaggioso per potervi muovere liberamente da un capo all'altro dell'isola. Dispone anche di una bella piscina e un grazioso giardino su cui si affacciano la maggior parte delle camere. Una vera oasi di pace!

DOVE SIAMO

Kamari, a 500 m dalla spiaggia e dalla passeggiata lungomare, 9 da Thira, 3 dall'aeroporto e 7 dal porto. Fermata bus a 100 m.

LA SPIAGGIA

a 500 m, di ciottoli scuri e attrezzata con ombrelloni e lettini a pagamento (teli mare non disponibili).

LE CAMERE

33 camere disposte su 2 piani con servizi privati, asciugacapelli, aria condizionata, TV, cassetta di sicurezza, minifrigo, connessione Wi-Fi gratuita e terrazza o balcone. Sono disponibili, con supplemento, camere vista giardino e vista mare.

RISTORANTI E BAR

una sala per la prima colazione e un bar.

SERVIZI

una piscina con area separata per bambini con ombrelloni, lettini e teli mare a disposizione, area barbecue, parcheggio e connessione Wi-Fi gratuita nelle aree comuni. A pagamento, servizio medico (su richiesta).

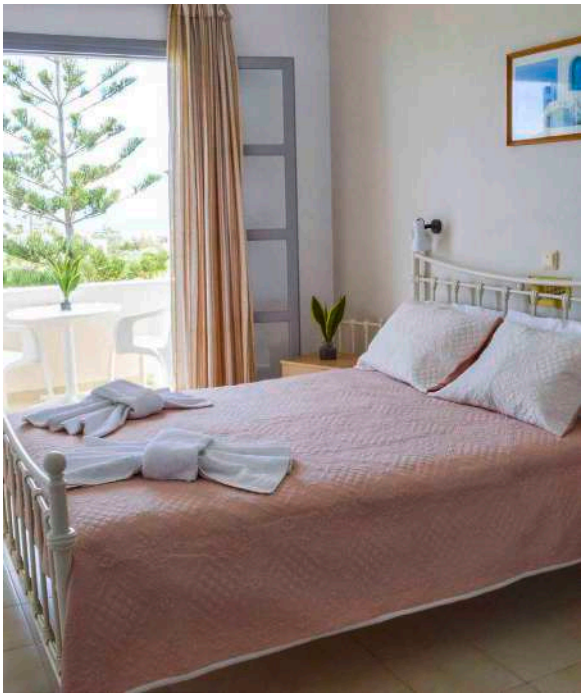

Inquadra il QR e scopri l'hotel

Wi-Fi gratis in camera

Noleggio scooter

DA SAPERE

SISTEMAZIONI POSSIBILI: camera standard vista parziale, vista giardino e vista mare

TRATTAMENTI POSSIBILI: pernottamento e prima colazione

Eden Viaggi ti offre molteplici soluzioni per la pianificazione del tuo viaggio, in tutti i suoi aspetti: più di 20 aeroporti da cui partire, libertà nella scelta del bagaglio e possibili combinazioni di soggiorno da 2 a 99 notti.

Per informazioni aggiuntive consulta le pagine finali.

Inquadra il QR e scopri l'hotel

Appartamenti Dolphins

🔑🔑🔑🔑🔑 - **Santorini, Kamari**

LA PAROLA AI CONTROLLER 4/6

Paesaggio	5/5	**Cultura**	3/5
Mare	3/5	**Notte**	5/5

✔ **Immersi in un bel giardino fronte mare**

Si tratta di una piccola struttura situata direttamente sul lungomare di Kamari. Anche se all'apparenza può sembrare un po' semplice, la struttura offre un'**ottima e sapiente gestione familiare e un piacevolissimo giardino** di palme, su cui si affacciano molti degli appartamenti a ridosso del mare. Davvero una sorprendente particolarità. A portata di mano vi sono tutti i servizi necessari a una comoda vacanza, dagli stabilimenti balneari alle taverne, dallo shopping alle proposte di svago e relax. Non dimenticate, inoltre, le rinomate cantine di vino, dove è quasi d'obbligo una visita per degustare freschi vini bianchi di ottima qualità, come il celebre e delizioso Assyrtiko. Una fra tutte, Santo Wines.

DOVE SIAMO Kamari, direttamente sul lungomare di fronte alla spiaggia, a 100 m dal centro, 9 km da Thira, 4 dall'aeroporto e 12 dal porto. Fermata bus a 100 m.

LA SPIAGGIA di ciottoli neri, attrezzata con ombrelloni e lettini a pagamento (teli mare non disponibili).

GLI APPARTAMENTI 20 tra studio e appartamenti (questi ultimi possono ospitare fino a 4 adulti) con servizi privati, aria condizionata, angolo cottura attrezzato, TV, minifrigo, connessione Wi-Fi e balcone.

TripAdvisor Traveller Rating
basato su **98 recensioni**, Dicembre 2025

RISTORANTI E BAR la prima colazione verrà servita appena fuori dall'hotel. I clienti con la mezza pensione potranno scegliere liberamente ogni giorno tra pranzo o cena, che verranno serviti al ristorante *Bacchus* a circa 650 m dall'hotel.

Appartamenti

Mezza pensione libera

4 Amici insieme

Wi-Fi gratis in camera

Noleggio scooter

Esperienze da vivere
(vedi pag 252-253)

DA SAPERE

SISTEMAZIONI POSSIBILI: studio standard, bilocale

TRATTAMENTI POSSIBILI: solo pernottamento, pernottamento e prima colazione, mezza pensione

Eden Viaggi ti offre molteplici soluzioni per la pianificazione del tuo viaggio, in tutti i suoi aspetti: più di 20 aeroporti da cui partire, libertà nella scelta del bagaglio e possibili combinazioni di soggiorno da 2 a 99 notti.
Per informazioni aggiuntive consulta le pagine finali.

Inquadra il QR e scopri l'hotel

Iris Boutique Hotel

★★★☆☆ - Santorini, Kamari

LA PAROLA AI CONTROLLER 4/6

Paesaggio	5/5	Cultura	3/5
Mare	3/5	Notte	5/5

✓ Una proposta informale nelle vicinanze di tutti i servizi

Hotel rinnovato alcuni fa che mantiene uno stile **semplice e funzionale, dotato anche di piacevole piscina** in cui rilassarsi nelle giornate più pigre. Comoda anche la sua posizione leggermente arretrata dall'affollato e vivace lungomare, che da un lato consente un buon riposo nelle ore notturne e contemporaneamente dà la possibilità di raggiungere taverne, bar, souvlakerie e negozi in pochi minuti a piedi. Da consigliare a chi cerca un buon punto d'appoggio nella località più animata e frequentata da turisti di ogni nazionalità, che la sera si riversano a vociare e passeggiare lungo la scura spiaggia vulcanica.

DOVE SIAMO Kamari, a 400 m dalla spiaggia e dalla passeggiata lungomare, 6 km dall'aeroporto, 8 da Thira e 10 dal porto. Fermata bus a 30 m con collegamenti frequenti per Thira.

LA SPIAGGIA a 400 m, di ciottoli scuri e attrezzata con ombrelloni e lettini a pagamento (teli mare non disponibili).

LE CAMERE 40 camere (20 m^2) con servizi privati, asciugacapelli, aria condizionata, TV satellitare, minifrigo, cassetta di sicurezza, connessione Wi-Fi e terrazza o balcone. Le camere promo (18 m^2) si trovano al piano terra.

RISTORANTI E BAR un bar presso la piscina. Per i clienti che scelgono la mezza pensione, la cena viene servita al ristorante *Bacchus* a circa 500 m dall'hotel.

TripAdvisor Traveller Rating
basato su **140 recensioni**, Dicembre 2025

SERVIZI una piscina con area separata per bambini con lettini e ombrelloni a disposizione (teli mare non disponibili), parcheggio nelle vicinanze e connessione Wi-Fi. A pagamento, lavanderia e servizio medico (su richiesta).

Wi-Fi gratis in camera

Noleggio scooter

Esperienze da vivere
(vedi pag 252-253)

DA SAPERE

SISTEMAZIONI POSSIBILI: camera promo, standard

TRATTAMENTI POSSIBILI: pernottamento e prima colazione, mezza pensione

Eden Viaggi ti offre molteplici soluzioni per la pianificazione del tuo viaggio, in tutti i suoi aspetti: più di 20 aeroporti da cui partire, libertà nella scelta del bagaglio e possibili combinazioni di soggiorno da 2 a 99 notti.

Per informazioni aggiuntive consulta le pagine finali.

Inquadra il QR e scopri l'hotel

Hotel Kamari Beach

★★★☆☆ - **Santorini, Kamari**

LA PAROLA AI CONTROLLER 5/6

Paesaggio	5/5	**Cultura**	3/5
Mare	3/5	**Notte**	5/5

✓ **Per avere tutto a portata di passeggiata**

Pur se semplice e un po' datato, questo hotel gode di una **posizione eccezionale, ad un passo dalla bellissima spiaggia nera di Kamari** e direttamente sulla passeggiata lungomare, su cui si affaccia l'ampia e bella piscina. È una buona proposta per chi predilige le comodità e preferisce avere tutto a portata di passeggiata. Tutta la vita serale e notturna si concentra, infatti, proprio su questo lungomare, in cui si susseguono decine e decine di ristorantini, discopub e terrazze su cui sedersi ad ascoltare buona musica, bere un ottimo cocktail e guardare il mare.

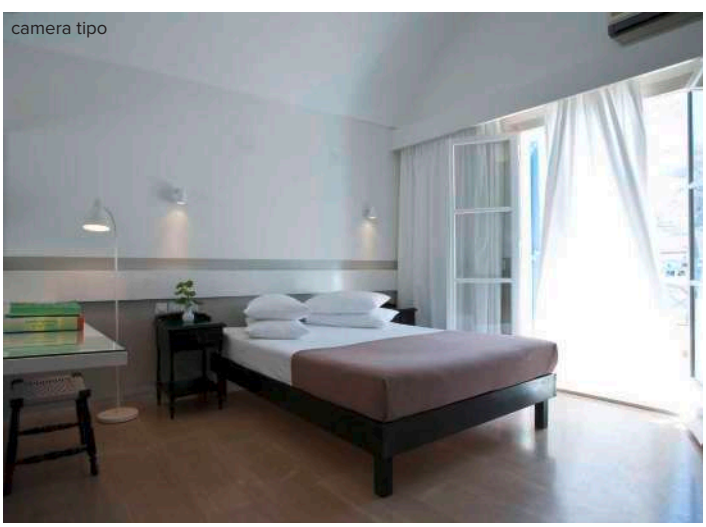
camera tipo

DOVE SIAMO Kamari, sulla passeggiata lungomare, a 20 m dalla spiaggia, 9 km da Thira, 3 dall'aeroporto e 13 dal porto. Fermata dell'autobus a 100 m con collegamenti ogni mezz'ora circa per Thira.

LA SPIAGGIA di sabbia e ciottoli, attrezzata con ombrelloni e lettini a disposizione (teli mare non disponibili).

LE CAMERE 106 camere con servizi privati, asciugacapelli, aria condizionata, telefono, TV satellitare, cassetta di sicurezza, minifrigo, connessione Wi-Fi gratuita e terrazza o balcone. Sono disponibili, con supplemento, camere vista mare.

RISTORANTI E BAR una sala per la prima colazione, bar e snack bar vicino alla piscina.

TripAdvisor Traveller Rating
basato su **1.011 recensioni**, Dicembre 2025

Wi-Fi gratis in camera

Noleggio scooter

Esperienze da vivere
(vedi pag 252-253)

SERVIZI una piscina attrezzata con lettini e ombrelloni a disposizione (teli mare non disponibili), parcheggio, area giochi per bambini e connessione Wi-Fi gratuita nelle aree comuni. A pagamento, biliardo.

SPORT palestra. A pagamento, vari sport nautici sulla spiaggia.

DA SAPERE

SISTEMAZIONI POSSIBILI: camera vista giardino, vista mare

TRATTAMENTI POSSIBILI: pernottamento e prima colazione, mezza pensione

Eden Viaggi ti offre molteplici soluzioni per la pianificazione del tuo viaggio, in tutti i suoi aspetti: più di 20 aeroporti da cui partire, libertà nella scelta del bagaglio e possibili combinazioni di soggiorno da 2 a 99 notti.

Per informazioni aggiuntive consulta le pagine finali.

Inquadra il QR e scopri l'hotel

Hotel Strogili

★★★★☆ - Santorini, Kamari

LA PAROLA AI CONTROLLER 6/6

Paesaggio	5/5	**Cultura**	3/5
Mare	3/5	**Notte**	5/5

✓ **Adatto a una clientela anche esigente in termini di servizio alberghiero**

Hotel rinnovato parzialmente nell'inverno 2018, con camere finemente arredate e una bella area piscina con predominanza di colori chiari, il bianco in particolare, che conferiscono uno stile elegante e minimale. Questa sistemazione rappresenta la proposta giusta per un cliente che cerca un **buon livello di comfort e un'oasi di tranquillità**, coccolato da uno staff cordiale e disponibile. Tranquillità garantita dal fatto che **l'hotel accetta solo adulti dai 18 anni in su**! Sarà comunque comodissimo raggiungere in pochi passi la vivace passeggiata di Kamari, molto frequentata dai turisti di tutta Europa che di giorno si rilassano in spiaggia e di sera si dedicano allo struscio da passeggio, affollando taverne, bar e locali affacciati sul mare.

DOVE SIAMO Kamari, a 250 m dalla spiaggia e dalla passeggiata lungomare, 6 km dall'aeroporto, 8 da Thira e 10 dal porto. Fermata dell'autobus a 200 m con collegamenti frequenti per Thira. A pagamento e su richiesta, navetta dall'hotel a Thira.

LA SPIAGGIA a 250 m, di ciottoli scuri e attrezzata con lettini e ombrelloni a pagamento (teli mare non disponibili).

LE CAMERE 40 camere (23 m^2) dotate di servizi privati, asciugacapelli, aria condizionata, telefono con linea esterna diretta, TV satellitare, cassetta di sicurezza, terrazza o balcone e connessione Wi-Fi gratuita nelle aree comuni. Sono disponibili, con supplemento, camere superior e junior suite con piscina privata.

RISTORANTI E BAR un ristorante e un bar presso la piscina.

TripAdvisor Traveller Rating
basato su **206 recensioni**, Dicembre 2025

SERVIZI 2 piscine attrezzate con lettini e zone d'ombra (teli mare non disponibili). Sala TV, palestra e connessione Wi-Fi gratuita nelle aree comuni. A pagamento, spa e su richiesta lavanderia e parrucchiere.

Wi-Fi gratis

Noleggio scooter

Esperienze da vivere
(vedi pag 252-253)

camera tipo

DA SAPERE
SISTEMAZIONI POSSIBILI: camera standard, superior, junior suite
TRATTAMENTI POSSIBILI: pernottamento e prima colazione

Eden Viaggi ti offre molteplici soluzioni per la pianificazione del tuo viaggio, in tutti i suoi aspetti: più di 20 aeroporti da cui partire, libertà nella scelta del bagaglio e possibili combinazioni di soggiorno da 2 a 99 notti.
Per informazioni aggiuntive consulta le pagine finali.

Inquadra il QR e scopri l'hotel

spiaggia di kamari

Hotel Karidis

★★★☆☆ - **Santorini, Kamari**

LA PAROLA AI CONTROLLER 4/6

Paesaggio	5/5	**Cultura**	3/5
Mare	3/5	**Notte**	5/5

✓ **Buona proposta per una vacanza balneare di tutto rispetto**

Piccolo e piacevole hotel, semplice ma perfetto per passare una bella vacanza all'insegna del mare e del relax. Dispone di una graziosa piscina dove rilassarsi magari nelle giornate più ventose, mentre chi preferisce la spiaggia troverà ottima la posizione dell'hotel, **a un paio di centinaia di metri dalla bella spiaggia di ciottoli scuri** e dalla passeggiata lungomare con i suoi numerosi bar e ristoranti. La sera, dopo una buona cena in una delle taverne che si affollano di turisti affamati, scoprite la vivacità di questo centro turistico che offre svariate possibilità di svago, come qualche spunto per lo shopping o ancor meglio la buona musica nei numerosi cocktail bar che animano le serate. Gli aperitivi e i cocktail dell'Albatross e le serate karaoke del Love Boat sono tra i più gettonati!

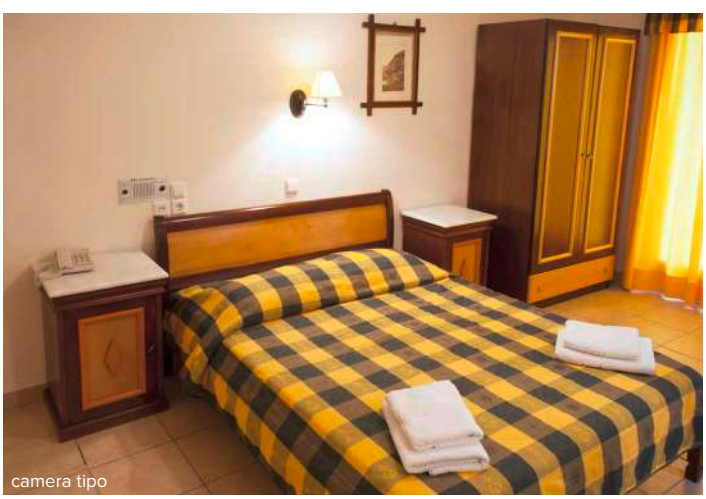
camera tipo

DOVE SIAMO Kamari, a 200 m dalla spiaggia e dalla passeggiata lungomare, 4 km dall'aeroporto, 9 da Thira e dal porto. Fermata bus appena fuori l'hotel con collegamenti per Thira ogni 20 minuti circa.

LA SPIAGGIA scura e di ciottoli, a 200 m, attrezzata con lettini e ombrelloni a pagamento (teli mare non disponibili).

LE CAMERE 19 camere (16-18 m^2) disposte su 2 piani con servizi privati, asciugacapelli, aria condizionata, telefono, TV satellitare, cassetta di sicurezza, minifrigo, bollitore, connessione Wi-Fi e balcone o terrazza.

RISTORANTI E BAR una sala per la prima colazione.

TripAdvisor Traveller Rating
basato su **163 recensioni**, Dicembre 2025

SERVIZI una piscina attrezzata con ombrelloni e lettini a disposizione (teli mare su richiesta). Sala TV e connessione Wi-Fi gratuita nelle aree comuni. A pagamento, servizio medico (su richiesta).

Young

Wi-Fi gratis in camera

Noleggio scooter

Esperienze da vivere
(vedi pag 252-253)

DA SAPERE

SISTEMAZIONI POSSIBILI: camera standard

TRATTAMENTI POSSIBILI: pernottamento e prima colazione

Eden Viaggi ti offre molteplici soluzioni per la pianificazione del tuo viaggio, in tutti i suoi aspetti: più di 20 aeroporti da cui partire, libertà nella scelta del bagaglio e possibili combinazioni di soggiorno da 2 a 99 notti.

Per informazioni aggiuntive consulta le pagine finali.

Inquadra il QR e scopri l'hotel

Appartamenti Sellada

★★★☆☆ - **Santorini, Kamari**

LA PAROLA AI CONTROLLER 4/6

Paesaggio	5/5	**Cultura**	3/5
Mare	3/5	**Notte**	5/5

✓ **Gentilezza e cordialità per sentirsi come a casa**

Si tratta di un piccolo complesso tradizionale a conduzione familiare, la cui gentilezza e disponibilità è apprezzata da tutti gli ospiti, che si sentono davvero come a casa propria. **Situato nel centro di Kamari**, il Sellada è **praticamente di fronte alla spiaggia**, sempre premiata con la bandiera Blu, e al suo lungomare, caratterizzato da una lunga passeggiata che porta fino a Monolithos, attraversando il cuore pulsante della località con i suoi numerosi negozi, taverne, gyros e caffetterie dove poter gustare il famoso Ouzo o il frappè freddo di caffè. Un must per vivere come un vero greco! Per i più dinamici non resta che noleggiare uno scooter, approfittando dei nostri speciali noleggi, con cui è d'obbligo visitare luoghi indimenticabili come la famosa Kokkini Paralia, la spiaggia rossa, la Pompei Greca, Akrotiri, oppure esplorare il piccolo entroterra con le sue cantine locali, dove degustare vini e passiti dai profumi inebrianti.

DOVE SIAMO Kamari, a 70 m dalla spiaggia, 300 m dal centro, 8 km da Thira e 4 dall'aeroporto.

LA SPIAGGIA di ciottoli scuri, attrezzata con lettini e ombrelloni a pagamento (teli mare non disponibili).

GLI APPARTAMENTI 23 appartamenti che possono ospitare fino a 4 persone, con servizi privati, aria condizionata, telefono, asciugacapelli, connessione Wi-Fi, TV satellitare, minifrigo, angolo cottura attrezzato, cassetta di sicurezza e balcone o terrazza.

RISTORANTI E BAR un bar a bordo piscina.

TripAdvisor Traveller Rating
basato su **361 recensioni**, Dicembre 2025

SERVIZI una piscina con zona per bambini con lettini e ombrelloni a disposizione (teli mare non disponibili). Area TV, connessione Wi-Fi gratuita nelle aree comuni e parcheggio pubblico nelle vicinanze. A pagamento, noleggio biciclette.

Appartamenti

4 Amici insieme

Wi-Fi gratis in camera

Noleggio scooter

Esperienze da vivere
(vedi pag 252-253)

DA SAPERE

SISTEMAZIONI POSSIBILI: bilocale standard

TRATTAMENTI POSSIBILI: solo pernottamento, pernottamento e prima colazione

Eden Viaggi ti offre molteplici soluzioni per la pianificazione del tuo viaggio, in tutti i suoi aspetti: più di 20 aeroporti da cui partire, libertà nella scelta del bagaglio e possibili combinazioni di soggiorno da 2 a 99 notti.
Per informazioni aggiuntive consulta le pagine finali.

Inquadra il QR e scopri l'hotel

Hotel Aegean Plaza

★★★★☆ - **Santorini, Kamari**

LA PAROLA AI CONTROLLER 5/6

Paesaggio	5/5	**Cultura**	3/5
Mare	3/5	**Notte**	5/5

✓ **Da consigliare a chi cerca un buon livello di comfort**

Hotel di grandi dimensioni con staff cordiale e disponibile e costruito nel tipico stile cicladico, con palazzine in pietra e calce bianche disposte attorno alle piscine. Tanto le camere quanto le aree comuni sono molto curate e ben tenute e risulta essere **la scelta giusta per chi non vuole privarsi di buoni standard alberghieri**. Anche la location è ottima, a pochi passi dalla spiaggia vulcanica e all'inizio della passeggiata lungomare di Kamari, lunga un paio di chilometri, in cui si alternano negozi di souvenir e di prodotti locali, caffetterie e locali serali con belle terrazze sul mare, tra cui il vivace Albatross con musica dal vivo. Interessante qualche incursione nell'entroterra per visitare suggestivi paesini, il monte Pyrgos e il suo panorama su tutta l'isola o le vinerie in cui assaggiare gli ottimi vini bianchi, Assirtyko e Vinsanto in primis.

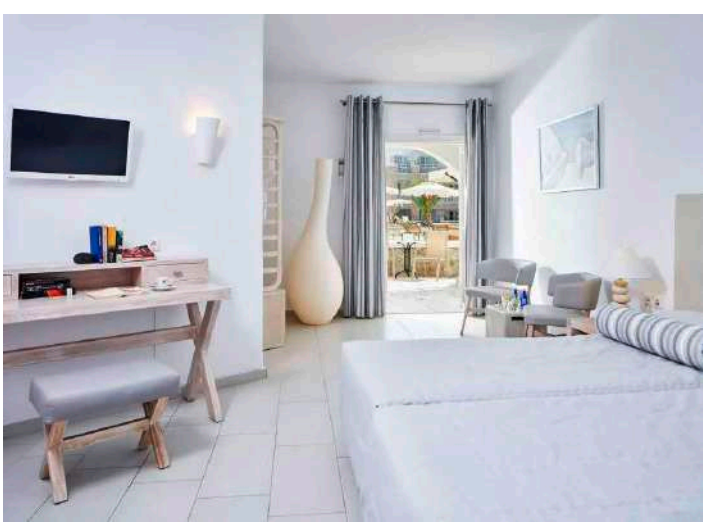

DOVE SIAMO Kamari, a 100 m dalla spiaggia e dalla passeggiata lungomare, 6 km dall'aeroporto, 9 da Thira e 12 dal porto. Fermata dell'autobus a 250 m.

LA SPIAGGIA di ciottoli scuri, attrezzata con ombrelloni e lettini a pagamento (teli mare disponibili in hotel).

LE CAMERE 124 camere (25-27 m²) disposte su 3 piani con servizi privati, asciugacapelli, telefono, aria condizionata, TV satellitare, cassetta di sicurezza, minifrigo, connessione Wi-Fi gratuita e balcone o terrazza. Sono disponibili, con supplemento, camere superior fino a 3 persone.

TripAdvisor Traveller Rating
basato su **883 recensioni**, Dicembre 2025

RISTORANTI E BAR un ristorante e un bar presso la piscina.

SERVIZI 3 piscine, di cui una per bambini, attrezzate con ombrelloni, lettini e teli mare a disposizione, palestra e connessione Wi-Fi gratuita nelle aree comuni. A pagamento, lavanderia e servizio medico (su richiesta).

Wi-Fi gratis in camera

Noleggio scooter

Esperienze da vivere
(vedi pag 252-253)

DA SAPERE

SISTEMAZIONI POSSIBILI: camera standard, superior

TRATTAMENTI POSSIBILI: pernottamento e prima colazione, mezza pensione

Eden Viaggi ti offre molteplici soluzioni per la pianificazione del tuo viaggio, in tutti i suoi aspetti: più di 20 aeroporti da cui partire, libertà nella scelta del bagaglio e possibili combinazioni di soggiorno da 2 a 99 notti.

Per informazioni aggiuntive consulta le pagine finali.

spiaggia di perissa

Inquadra il QR e scopri l'hotel

Hotel Sandy's Infinity Resort

★★★★☆ - **Santorini, Perissa**

LA PAROLA AI CONTROLLER 5/6

Paesaggio	3/5	**Cultura**	3/5
Mare	1/5 (3)	**Notte**	3/5

- ✓ **Rinnovato e con ampia piscina**
- ✓ **Una grande attenzione ai dettagli per un restyling sofisticato**

Hotel totalmente rinnovato che si ripresenta al mercato con un nuovo nome e con un'ampia piscina che sopperisce la relativa distanza dal mare, pur restando raggiungibile anche con una passeggiata. L'hotel si trova alle spalle di Perissa, costellata di ristoranti e qualche locale serale, più esclusiva e snob di Kamari e pertanto adatta a chi cerca un ambiente serale meno movimentato ma di qualità. Eden consiglia di noleggiare fin dall'Italia un mezzo per essere totalmente indipendenti e muovervi senza vincoli, raggiungendo così anche le altre località del sud. Da Perissa, infatti, è molto comodo esplorare tutta la zona sud, ricca di proposte balneari e non solo. La spiaggia di Vlychada, meglio conosciuta come Spiaggia Bianca per il colore della scogliera che la sovrasta, dista circa 7 km e merita una visita anche per il Santorini Arts Factory, uno spazio culturale creato sulle ceneri di un'ex fabbrica di pomodori. Anche la Red Beach, a 9 km, regala giornate di mare indimenticabili con i suoi intensi riflessi rossi, mentre il sito archeologico di Akrotiri e la sua Caldera, seppur più bassa rispetto al nord dell'isola, sono tappe imperdibili. N.B. **La struttura accetta ospiti dai 18 anni.**

DOVE SIAMO Perissa, a 800 m dal mare e dal centro, 10 km dal porto, 13 da Kamari e dall'aeroporto.

LA SPIAGGIA a 800 m, di sabbia nera e attrezzata con lettini e ombrelloni a pagamento (teli mare non disponibili).

LE CAMERE 46 camere (21 m²) con servizi privati, asciugacapelli, aria condizionata, TV, minifrigo, cassetta di sicurezza, connessione Wi-Fi e terrazza o balcone. Ai clienti Eden verranno assegnate camere standard al piano terra. Sono disponibili, con supplemento, camere con idromassaggio e superior.

RISTORANTI E BAR un ristorante e un bar.

SERVIZI una piscina con lettini e ombrelloni a disposizione (teli mare non disponibili), palestra e connessione Wi-Fi anche nelle aree comuni. A pagamento, massaggi e noleggio biciclette.

Wi-Fi gratis in camera

Noleggio scooter

Esperienze da vivere
(vedi pag 252-253)

camera tipo

DA SAPERE

SISTEMAZIONI POSSIBILI: camera standard, superior, con idromassaggio

TRATTAMENTI POSSIBILI: pernottamento e prima colazione

Eden Viaggi ti offre molteplici soluzioni per la pianificazione del tuo viaggio, in tutti i suoi aspetti: più di 20 aeroporti da cui partire, libertà nella scelta del bagaglio e possibili combinazioni di soggiorno da 2 a 99 notti.

Per informazioni aggiuntive consulta le pagine finali.

Hotel Iliada Odysseas Resort

★★★★☆ - **Santorini, Perivolos**

TripAdvisor Traveller Rating
basato su **19 recensioni**, Dicembre 2025

ESPERIENZE DA VIVERE (vedi pag 252-253)

MIRACOLI DEL VULCANO | VULCANO SUNSET TOUR | BUS TOUR

LA PAROLA AI CONTROLLER 5/6

Paesaggio	5/5	**Cultura**	3/5
Mare	3/5	**Notte**	2/5

- ✓ **Per chi cerca una località tranquilla in cui riposare**
- ✓ **Una gradevole struttura apprezzata molto per i servizi e il personale**

Piccolo e bianchissimo hotel con una curata area piscina, a due passi dalla spiaggia nera di Perivolos, vicino a Perissa. Dispone di camere con dettagli di arredo colorati che risaltano sulla muratura immacolata, tipica dello stile cicladico. Perivolos è una località tranquilla, adatta a chi cerca relax. Per un leggero svago serale troverete qualche bar, mentre per serate più movimentate potrete raggiungere in poco più di un quarto d'ora la vivace Kamari con i suoi tantissimi cocktail bar o l'incredibile Caldera con romantici locali a picco sul mare e qualche interessante club. Non dimenticate, inoltre, di trascorrere una giornata a Vlichada, ad appena 3,5 km, nota per la sua meravigliosa spiaggia scura racchiusa da rocce bianche... un contrasto di colori davvero suggestivo!

DOVE SIAMO
Perivolos, a 400 m dalla spiaggia, 1 km dal centro di Perissa, 3,5 da Vlichada, 7 dal porto, 10 da Kamari e dall'aeroporto. Stazione bus a 100 m.

LA SPIAGGIA
di fine sabbia nera, attrezzata con ombrelloni e lettini a pagamento (teli mare disponibili in hotel).

LE CAMERE
34 camere (22 m^2) con servizi privati, asciugacapelli, aria condizionata, telefono, minifrigo, cassetta di sicurezza, TV satellitare, connessione Wi-Fi gratuita e terrazza o balcone. Sono disponibili, con supplemento, camere superior e deluxe.

RISTORANTI E BAR
una sala per la prima colazione e un bar presso la piscina.

SERVIZI
una piscina con idromassaggio con lettini, ombrelloni e teli mare a disposizione. Connessione Wi-Fi anche nelle aree comuni e parcheggio nelle vicinanze. A pagamento, massaggi e servizio medico (su richiesta).

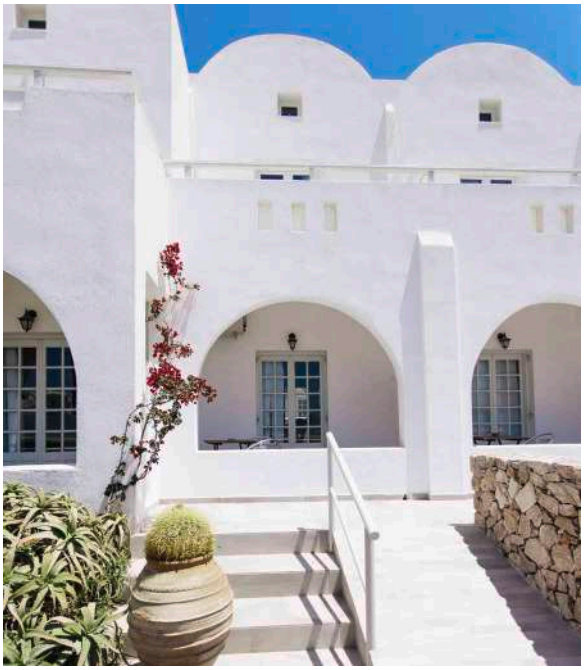

Inquadra il QR e scopri l'hotel

ESCLUSIVA MERCATO ITALIANO

NOVITÀ

Wi-Fi gratis in camera

Noleggio scooter

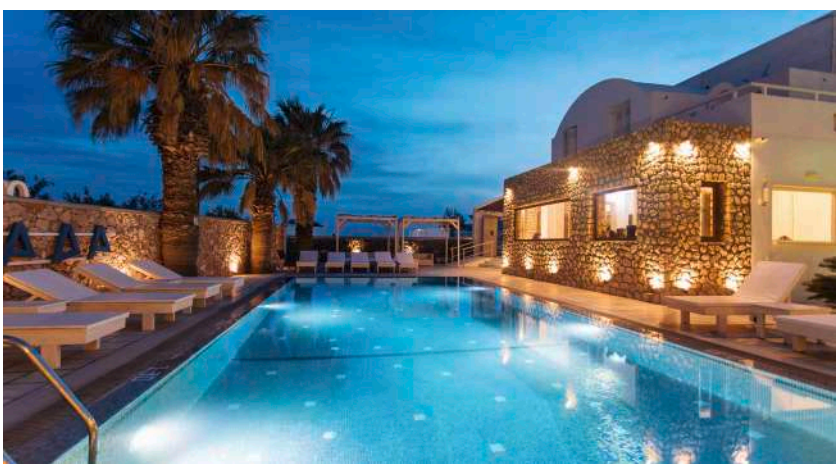

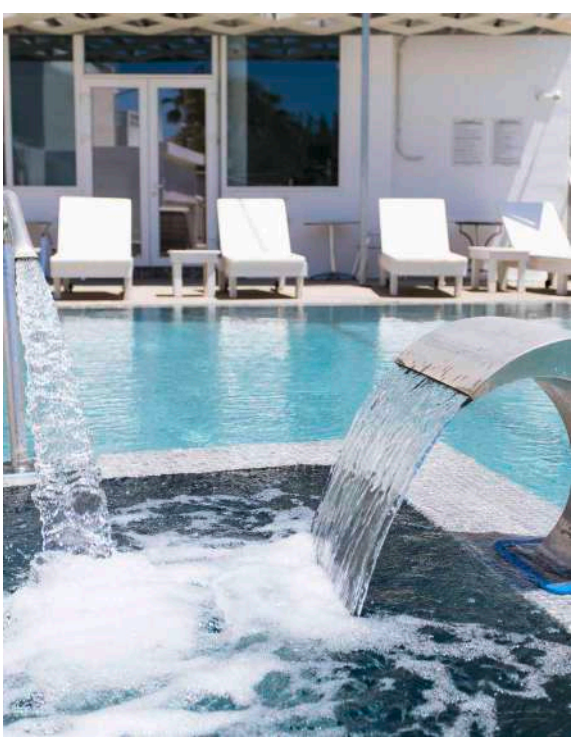

DA SAPERE
SISTEMAZIONI POSSIBILI: camera classic, superior, deluxe
TRATTAMENTI POSSIBILI: pernottamento e prima colazione

Eden Viaggi ti offre molteplici soluzioni per la pianificazione del tuo viaggio, in tutti i suoi aspetti: più di 20 aeroporti da cui partire, libertà nella scelta del bagaglio e possibili combinazioni di soggiorno da 2 a 99 notti.
Per informazioni aggiuntive consulta le pagine finali.

Perissa Diamond Hotel

★★★☆☆ - **Santorini, Perissa**

TripAdvisor Traveller Rating
basato su **75 recensioni**, Dicembre 2025

ESPERIENZE DA VIVERE (vedi pag 252-253)

MIRACOLI DEL VULCANO | VULCANO SUNSET TOUR | BUS TOUR

LA PAROLA AI CONTROLLER 6/6

Paesaggio	5/5	**Cultura**	3/5
Mare	4/5	**Notte**	4/5

✓ **A due passi dalla lunga spiaggia di Perissa**

La struttura è stata completamente rinnovata in stile cicladico con edifici bianchi e camere accoglienti e dispone di una bella piscina con annesso grazioso snack bar. Il suo vero punto di forza è sicuramente la posizione **direttamente sulla lunga spiaggia di Perissa.**

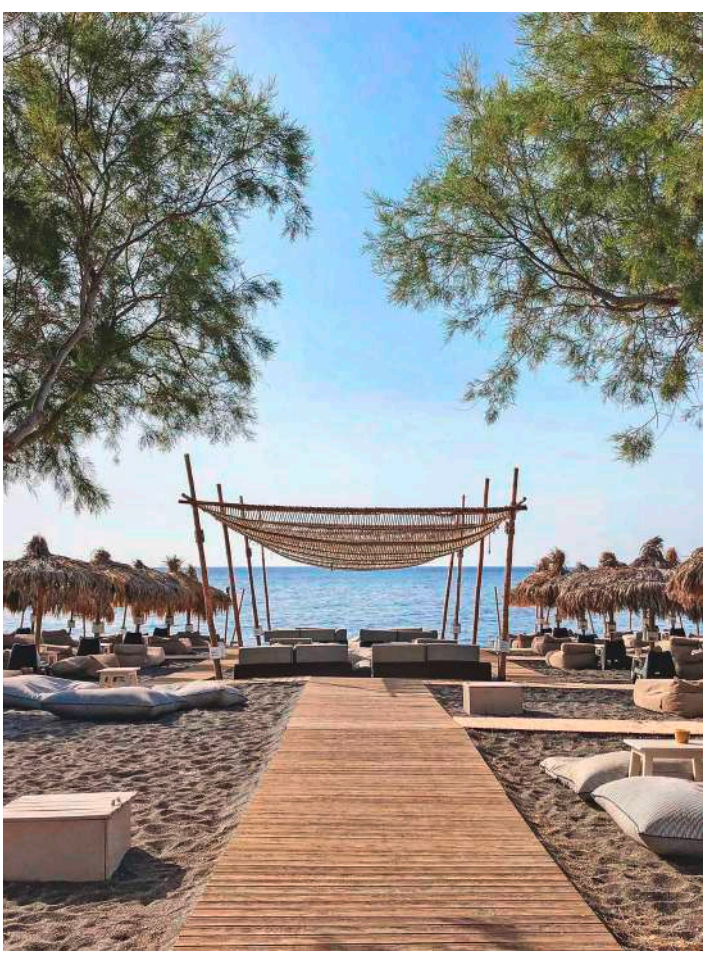

DOVE SIAMO

Perissa, direttamente sulla spiaggia, a 200 m dal centro, 9 km dal porto, 12 da Thira, 13 da Kamari e dall'aeroporto, 15 da Imerovigli e 24 da Oia.

LA SPIAGGIA

sabbiosa, attrezzata con ombrelloni e lettini a pagamento (teli mare non disponibili).

LE CAMERE

24 camere (22 m^2) con servizi privati, asciugacapelli, aria condizionata, frigo, cassetta di sicurezza, TV satellitare, connessione Wi-Fi gratuita in camera e nelle aree comuni. Le camere promo si trovano a livello giardino e dispongono di piccolo balcone e vista ridotta; con supplemento sono disponibili camere standard e superior.

RISTORANTI E BAR

una sala per la prima colazione e uno snack bar presso la piscina.

SERVIZI

una piscina con lettini e ombrelloni a disposizione e connessione Wi-Fi gratuita anche nelle aree comuni.

Inquadra il QR e scopri l'hotel

ESCLUSIVA MERCATO ITALIANO

Wi-Fi gratis in camera

Noleggio scooter

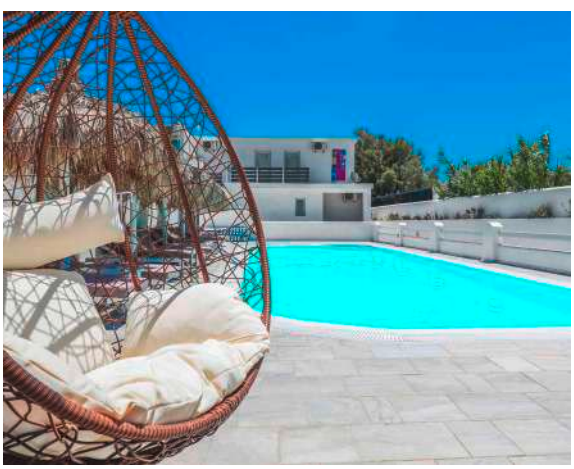

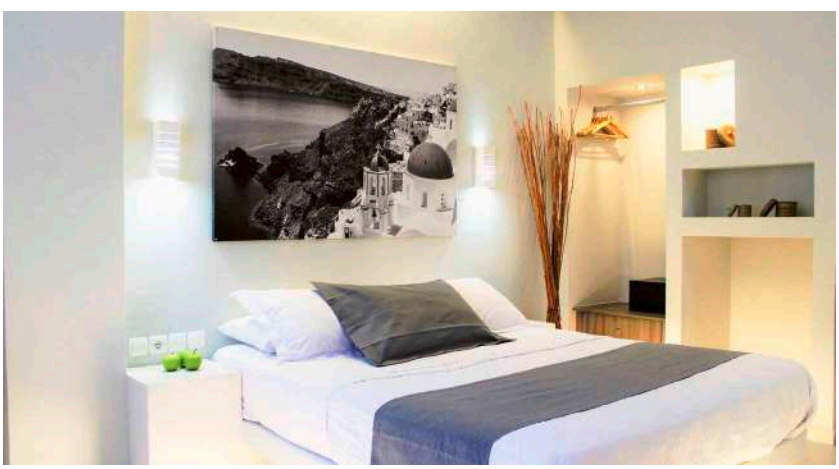

DA SAPERE

SISTEMAZIONI POSSIBILI: camera promo, standard, superior

TRATTAMENTI POSSIBILI: pernottamento e prima colazione

Eden Viaggi ti offre molteplici soluzioni per la pianificazione del tuo viaggio, in tutti i suoi aspetti: più di 20 aeroporti da cui partire, libertà nella scelta del bagaglio e possibili combinazioni di soggiorno da 2 a 99 notti.

Per informazioni aggiuntive consulta le pagine finali.

Inquadra il QR e scopri l'hotel

vista di kamari

Hotel e appartamenti Anthea Villas

★★☆☆☆ - **Santorini, Perissa**

LA PAROLA AI CONTROLLER 5/6

Paesaggio	5/5	**Cultura**	3/5
Mare	3/5	**Notte**	3/5

✓ **Comfort a due passi dalla spiaggia di Perissa**

Gradevolissimo complesso di camere e monolocali **costruito in stile cicladico con volte a botte**, tipico delle case scavate nella Caldera e qui riproposto a cielo aperto, con i caratteristici colori tenui dell'isola. Anche se non si affaccia direttamente sul mare, l'Anthea è collocato in un punto strategico, da cui si raggiunge in pochi minuti a piedi il centro di Perissa, con la sua spiaggia nera e i numerosi locali che si animano alla sera. Anche le altre località dell'isola si rivelano comodamente raggiungibili, usufruendo a scelta del servizio di bus pubblici. Chi è più dinamico e avventuroso potrà in alternativa noleggiare uno scooter e sfrecciare sulle tortuose strade dell'isola sino alla cima della Caldera, per godere di tramonti mozzafiato. Inerpicandosi, invece, sulla collina che separa Perissa da Kamari potrete ammirare l'antica Thira, che veglia da millenni i numerosi turisti che si rilassano sulle sue spiagge, respirando da quassù quel sentimento magico che pervade l'isola e il suo vulcano.

DOVE SIAMO Perissa, a 30 m dalla spiaggia e pochi passi dal centro, 13 dall'aeroporto, 9 dal porto e 12 da Thira. Fermata bus a 150 m.

LA SPIAGGIA di sabbia e ciottoli neri, attrezzata con ombrelloni e lettini a pagamento (teli mare non disponibili).

LE CAMERE 69 unità divise in 54 camere e 15 studio (questi ultimi con angolo cottura), con servizi privati, aria condizionata, asciugacapelli, TV satellitare, minifrigo, connessione Wi-Fi e balcone. A pagamento, cassette di sicurezza presso la reception. Sono disponibili, con supplemento, studio standard, camere e studio superior (questi ultimi in grado di ospitare fino a 4 adulti).

RISTORANTI E BAR un bar presso la piscina dove viene servita la prima colazione (con supplemento).

TripAdvisor Traveller Rating
basato su **113 recensioni**, Dicembre 2025

Appartamenti

4 Amici insieme

Wi-Fi gratis in camera

Noleggio scooter

Esperienze da vivere
(vedi pag 252-253)

SERVIZI una piscina attrezzata con lettini e ombrelloni a disposizione (teli mare non disponibili) e connessione Wi-Fi. A pagamento, parcheggio privato a 100 m.

DA SAPERE

SISTEMAZIONI POSSIBILI: camera standard, superior, studio standard, superior

TRATTAMENTI POSSIBILI: solo pernottamento, pernottamento e prima colazione

Eden Viaggi ti offre molteplici soluzioni per la pianificazione del tuo viaggio, in tutti i suoi aspetti: più di 20 aeroporti da cui partire, libertà nella scelta del bagaglio e possibili combinazioni di soggiorno da 2 a 99 notti.
Per informazioni aggiuntive consulta le pagine finali.

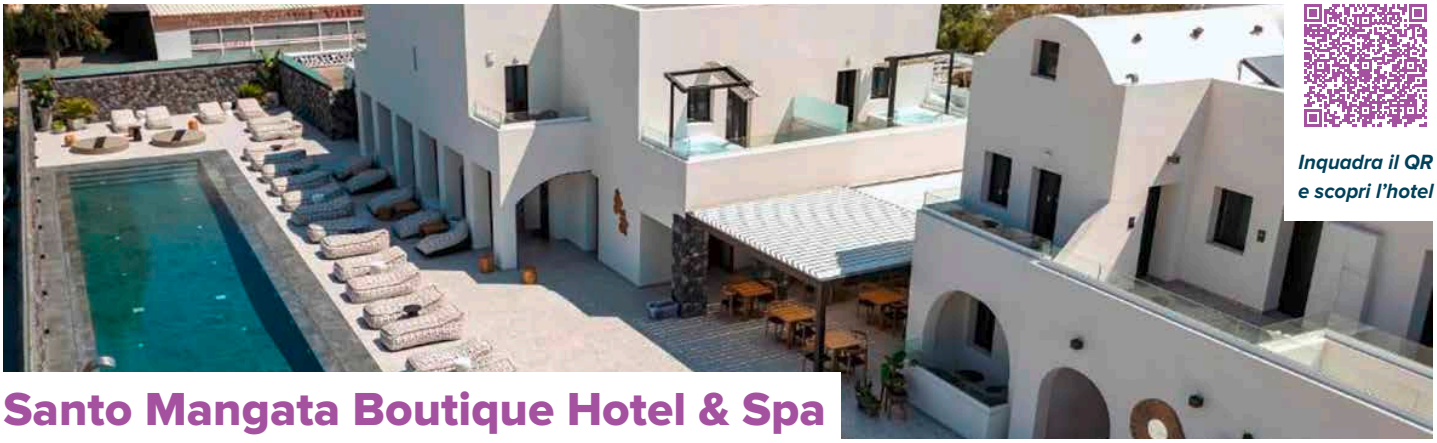

Inquadra il QR e scopri l'hotel

Santo Mangata Boutique Hotel & Spa

★★★★★ - Santorini, Perissa

LA PAROLA AI CONTROLLER 6/6

Paesaggio	5/5	**Cultura**	3/5
Mare	3/5	**Notte**	3/5

✓ **Ideale per coppie in cerca di una fuga romantica o per viaggiatori esigenti che desiderano scoprire il lato più autentico e raffinato di Santorini**

Si tratta di una **raffinata struttura 5 stelle Only Adults**, situata a pochi passi dalla celebre spiaggia nera di Perissa, una delle più suggestive della costa meridionale di Santorini. Il nome richiama la poesia del riflesso lunare sul mare, un tema che si ritrova nello stile e nell'atmosfera dell'intero resort. Esiste, infatti, un termine svedese, *Mångata*, che descrive la scia luminosa e tremolante che la luna riflette sulla superficie del mare: qui questa immagine poetica diventa realtà! Punto di forza è sicuramente **la sua piscina di 32 metri**, una delle più grandi dell'isola, progettata per riflettere la luce lunare e offrire un'esperienza suggestiva sia di giorno che di notte. Caratterizzato da un'estetica bohemienne, materiali naturali e richiami alla tradizione cicladica, l'hotel offre un ambiente elegante ma accogliente, pensato per chi desidera un soggiorno all'insegna del relax e dell'intimità.

TripAdvisor Traveller Rating
basato su **131 recensioni**, Dicembre 2025

NOVITÀ

Wi-Fi gratis in camera

Noleggio scooter

Esperienze da vivere
(vedi pag 252-253)

LE CAMERE 24 unità divise in camere e suite, la maggior parte con idromassaggio esterno, con servizi privati, asciugacapelli, aria condizionata, TV, accappatoio e ciabattine, bollitore per tè e caffè, macchinetta del caffè con cialde, minifrigo, connessione Wi-Fi gratuita e terrazza o balcone. Sono disponibili, con supplemento, camere superior con idromassaggio esterno (20-21 m^2), junior suite premium (26-28 m^2) sia con idromassaggio interno e sia su 2 livelli, camere e suite executive con idromassaggio esterno (20-26 m^2, queste ultime fino a 3 persone) e suite deluxe con idromassaggio esterno (33 m^2).

RISTORANTI E BAR un ristorante e 2 bar di cui uno presso la piscina.

SERVIZI una piscina attrezzata con lettini e ombrelloni a disposizione (teli mare disponibili). Parcheggio, palestra e connessione Wi-Fi gratuita anche nelle aree comuni. A pagamento, servizio lavanderia, parrucchiere, centro spa, massaggi e noleggio biciclette.

DOVE SIAMO Perissa, a 350 m dalla spiaggia, 500 dal centro, 13 km da Thira, 14 dall'aeroporto e 13 dal porto.

LA SPIAGGIA a 350 m, di sabbia e ciottoli neri, attrezzata con lettini e ombrelloni a pagamento (teli mare disponibili).

DA SAPERE

SISTEMAZIONI POSSIBILI: camera superior con e senza idromassaggio esterno, junior suite premium con idromassaggio interno, junior suite premium su 2 livelli, camera e suite executive con idromassaggio esterno, suite honeymoon con idromassaggio esterno, suite deluxe con idromassaggio esterno

TRATTAMENTI POSSIBILI: pernottamento e prima colazione

Eden Viaggi ti offre molteplici soluzioni per la pianificazione del tuo viaggio, in tutti i suoi aspetti: più di 20 aeroporti da cui partire, libertà nella scelta del bagaglio e possibili combinazioni di soggiorno da 2 a 99 notti.

Per informazioni aggiuntive consulta le pagine finali.

Hotel Summer Shades Paros

★★★☆☆ - **Paros, Naoussa**

TripAdvisor Traveller Rating
basato su **117 recensioni**, Dicembre 2025

ESPERIENZE DA VIVERE (vedi pag 252-253)

GIRO DELL'ISOLA E ANTIPAROS

CROCIERA IN CAICCO AD ANTIPAROS E DESPOTIKO

LA PAROLA AI CONTROLLER 5/6

Paesaggio	4/5	**Cultura**	3/5
Mare	1/5 (4)	**Notte**	3/5

✓ **Curato e molto grazioso in un ambiente tranquillo e rilassante**

Hotel davvero piacevole e ben tenuto, in tipico stile cicladico con pareti bianchissime. Dispone di una bella area piscina in cui i pigri potranno rilassarsi e godersi la tintarella, mentre a meno di un chilometro si trova la spiaggia cittadina di Angioi Anargyroi per rilassanti giornate di mare. La location leggermente defilata mixa perfettamente il riposo e il silenzio notturno con la vicinanza alla vivace Naoussa, una splendida chora bianchissima. La sera questo piccolo centro si anima grazie ai numerosi ristoranti e locali che affollano il porticciolo, osservando lo struscio di turisti dai tavoli praticamente sull'acqua o dai bar che allietano le serate a suon di musica, tra cui segnaliamo Agosta, Barbarossa e Sommaripa. Date le dimensioni contenute dell'isola, Eden vi suggerisce di spaziare in lungo in largo noleggiando un mezzo di trasporto.

DOVE SIAMO

Naoussa, a 700 m dal centro, 900 circa dalla spiaggia di Agioi Anargyroi e da quella di Piperi e 11 km da Parikia. Fermata bus a 50 m.

LA SPIAGGIA

a 900 m, di sabbia e a tratti attrezzata con lettini e ombrelloni a pagamento (teli mare disponibili con cauzione).

LE CAMERE

35 camere disposte su 2 piani (18 m^2) con servizi privati, asciugacapelli, TV satellitare, minifrigo, aria condizionata, cassetta di sicurezza, set per la preparazione di tè e caffè, connessione Wi-Fi gratuita e terrazza o balcone. Sono disponibili, con supplemento, camere superior vista piscina (22 m^2).

RISTORANTI E BAR

uno snack bar presso la piscina, mentre la colazione è servita in camera offrendo un cestino con prodotti per una colazione continentale (la colazione va prenotata la sera prima, comunicando l'orario del servizio e selezionando gli alimenti da un menù).

SERVIZI

una piscina con area separata per bambini e attrezzata con lettini e ombrelloni a disposizione (teli mare disponibili con cauzione), sala TV, parcheggio e connessione Wi-Fi anche nelle aree comuni. A pagamento, internet point.

spiaggia di kolymbithres

Inquadra il QR e scopri l'hotel

ESCLUSIVA MERCATO ITALIANO

Wi-Fi gratis in camera

Noleggio scooter

Noleggio auto

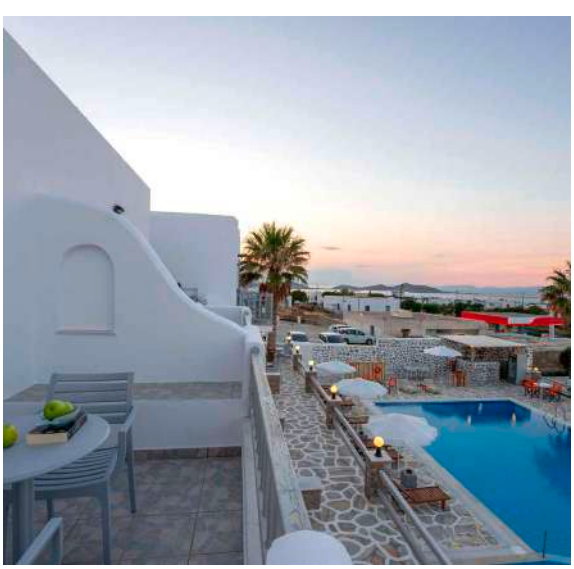

DA SAPERE

SISTEMAZIONI POSSIBILI: camera classic, superior vista pisicna

TRATTAMENTI POSSIBILI: solo pernottamento, pernottamento e prima colazione

N.B. *Il trasferimento include le tratte: aeroporto/porto di **Mykonos**, traghetto e porto/hotel a **Paros** e viceversa. In caso si rendessero necessarie delle notti di transito a **Mykonos**, Eden garantisce di mantenere inalterata la quota originale. Informazioni e dettagli nelle pagine Combinati Grecia.*

Eden Viaggi ti offre molteplici soluzioni per la pianificazione del tuo viaggio, in tutti i suoi aspetti: più di 20 aeroporti da cui partire, libertà nella scelta del bagaglio e possibili combinazioni di soggiorno da 2 a 99 notti.

Per informazioni aggiuntive consulta le pagine finali.

Inquadra il QR e scopri l'hotel

Hotel Hippocampus

★★★☆☆ - **Paros, Naoussa**

LA PAROLA AI CONTROLLER 4/6

Paesaggio	4/5	**Cultura**	3/5
Mare	4/5	**Notte**	3/5

✓ **Buono standard alberghiero a due passi da Naoussa**

L'hotel si presenta in una **posizione invidiabile sul golfo di Naoussa e Kolymbithres**. Le camere dedicate agli ospiti Eden sono tutte vista mare e si segnalano in particolare le superior, tutte rinnovate in stile minimal e moderno. Ogni giorno vi verrà servita la prima colazione nella terrazza all'ultimo piano, apprezzatissima da tutti gli ospiti per la sua vista panoramica mozzafiato e per la qualità del buffet. Il centro di Naoussa è raggiungibile comodamente a piedi in soli 10 minuti.

TripAdvisor Traveller Rating
basato su **101 recensioni**, Dicembre 2025

Wi-Fi gratis in camera

Noleggio scooter

Noleggio auto

Esperienze da vivere
(vedi pag 252-253)

DOVE SIAMO Naoussa, fronte mare, 50 m dalla spiaggia di Piperaki, 400 dalla spiaggia di Piperi e dal centro, 9 km dal porto. Fermata bus a 50 m.

LA SPIAGGIA a 50 m, mista di sabbia e ciottoli, non attrezzata (teli mare non disponibili), a 400 m spiaggia sabbiosa di Piperi con lettini e ombrelloni a pagamento.

LE CAMERE 40 camere rinnovate disposte su 3 piani (20 m²), con servizi privati, asciugacapelli (gratuito e su richiesta), TV satellitare, telefono, minifrigo, aria condizionata, cassetta di sicurezza, connessione Wi-Fi gratuita e terrazza o balcone vista mare. Sono disponibili, con supplemento, camere superior vista mare.

RISTORANTI E BAR una sala per la prima colazione e un bar.

SERVIZI sala TV, ping-pong, parcheggio e connessione Wi-Fi gratuita anche nelle aree comuni. A pagamento, lavanderia, massaggi e noleggio biciclette.

DA SAPERE

SISTEMAZIONI POSSIBILI: camera vista mare, superior vista mare

TRATTAMENTI POSSIBILI: pernottamento e prima colazione

N.B. *Il trasferimento include le tratte: aeroporto/porto di **Mykonos**, traghetto e porto/hotel a **Paros** e viceversa. In caso si rendessero necessarie delle notti di transito a **Mykonos**, Eden garantisce di mantenere inalterata la quota originale. Informazioni e dettagli nelle pagine Combinati Grecia.*

Eden Viaggi ti offre molteplici soluzioni per la pianificazione del tuo viaggio, in tutti i suoi aspetti: più di 20 aeroporti da cui partire, libertà nella scelta del bagaglio e possibili combinazioni di soggiorno da 2 a 99 notti.
Per informazioni aggiuntive consulta le pagine finali.

Inquadra il QR e scopri l'hotel

Hotel Manos

★★★☆☆ - **Paros, Naoussa**

LA PAROLA AI CONTROLLER 4/6

Paesaggio	4/5	**Cultura**	3/5
Mare	4/5	**Notte**	3/5

✓ **Confortevole proposta in stile cicladico**

Hotel grazioso e curato con camere ben tenute, staff cordiale e una piacevole piscina dove rilassarsi in tranquillità. L'hotel si trova, infatti, appena decentrato rispetto alla vivace Naoussa e questo garantisce un contesto silenzioso e rilassante pur restando a distanza di una breve passeggiata dal centro. Naoussa è un bel porticciolo a nord dell'isola che la sera prende vita grazie ai tanti ristoranti e localini dove bere una birra fresca o dove passeggiare perdendosi nella piccola Chora, con strette viuzze e casette bianche in tipico stile cicladico. Ovviamente non manca anche una piccola spiaggia cittadina di sabbia dorata raggiungibile in pochi passi, il posto perfetto dove dedicarsi alla tintarella. Anche la spiaggia di Agioi Anargyroi è vicina al centro, ma Eden suggerisce di raggiungere verso est la selvaggia e appartata Lageri, poco frequentata e per questo amata anche dai naturisti, o la particolarissima Kolympithres a ovest con grandi scogli bianchi e liscissimi levigati dal Meltemi.

DOVE SIAMO Naoussa, a 150 m dalla spiaggia di Piperi, 200 dal centro, 2,5 km dalla spiaggia di Agioi Anargyroi, 9,5 da Parikia e dal porto.

LA SPIAGGIA di sabbia, a tratti attrezzata con lettini e ombrelloni a pagamento (teli mare non disponibili).

LE CAMERE 28 camere (15 m^2) con balcone o terrazza, servizi privati, asciugacapelli, aria condizionata, telefono, TV satellitare, minifrigo e connessione Wi-Fi gratuita in camera e nelle aree comuni. A pagamento, cassette di sicurezza in reception.

RISTORANTI E BAR una sala per la prima colazione e un bar presso la piscina.

TripAdvisor Traveller Rating
basato su **270 recensioni**, Dicembre 2025

SERVIZI una piscina con qualche lettino e ombrellone a disposizione (teli mare non disponibili), connessione Wi-Fi gratuita anche nelle aree comuni e parcheggio nelle vicinanze. A pagamento, lavanderia e noleggio biciclette.

Wi-Fi gratis in camera

Noleggio scooter

Noleggio auto

Esperienze da vivere
(vedi pag 252-253)

camera tipo

DA SAPERE

SISTEMAZIONI POSSIBILI: camera standard

TRATTAMENTI POSSIBILI: pernottamento e prima colazione

N.B. *Il trasferimento include le tratte: aeroporto/porto di **Mykonos**, traghetto e porto/hotel a **Paros** e viceversa. In caso si rendessero necessarie delle notti di transito a **Mykonos**, Eden garantisce di mantenere inalterata la quota originale. Informazioni e dettagli nelle pagine Combinati Grecia.*

Eden Viaggi ti offre molteplici soluzioni per la pianificazione del tuo viaggio, in tutti i suoi aspetti: più di 20 aeroporti da cui partire, libertà nella scelta del bagaglio e possibili combinazioni di soggiorno da 2 a 99 notti.
Per informazioni aggiuntive consulta le pagine finali.

Inquadra il QR e scopri l'hotel

Hotel Sunrise

★★★☆☆ - **Paros, Naoussa**

LA PAROLA AI CONTROLLER 4/6

Paesaggio	4/5	**Cultura**	3/5
Mare	1/5 (4)	**Notte**	3/5

✓ **Piccolo hotel comodo al vivace porticciolo di Naoussa, famoso per il film "Immaturi 2"**

Piccolo e semplice hotel con piscinetta, che si trova **a due passi dal centro** della bellissima Naoussa, con le sue viuzze strette, le casette bianchissime e un porticciolo vivace, soprattutto la sera. A distanza di una passeggiata si trovano anche le due spiagge cittadine, la piccola Piperi e la più estesa Agioi Anargyroi. Se abbinata al noleggio di un mezzo, la proposta risulta essere anche un comodo punto d'appoggio per esplorare l'isola grazie alle sue dimensioni contenute.

TripAdvisor Traveller Rating
basato su **2 recensioni**, Dicembre 2025

FREE
Wi-Fi gratis

Noleggio scooter

Noleggio auto

Esperienze da vivere
(vedi pag 252-253)

DOVE SIAMO Naoussa, a 300 m dal centro, 1,2 km dalle spiagge cittadine, 13 km da Parikia e dal suo porto.

LA SPIAGGIA le spiagge cittadine di Piperi e Agioi Anargyroi, a 1,2 km, sono sabbiose e attrezzate con lettini e ombrelloni a pagamento (teli mare non disponibili).

LE CAMERE 20 camere (16-18 m²) con servizi privati, aria condizionata, telefono, TV, minifrigo e terrazza o balcone. A pagamento, cassette di sicurezza presso la reception. Connessione Wi-Fi nelle aree comuni.

SERVIZI una piscina con lettini e ombrelloni a disposizione (teli mare non disponibili), connessione Wi-Fi nelle aree comuni e parcheggio. A pagamento, noleggio biciclette, lavanderia e servizio medico (su richiesta).

DA SAPERE

SISTEMAZIONI POSSIBILI: camera vista giardino

TRATTAMENTI POSSIBILI: solo pernottamento

N.B. *Il trasferimento include le tratte: aeroporto/porto di **Mykonos**, traghetto e porto/hotel a **Paros** e viceversa. In caso si rendessero necessarie delle notti di transito a **Mykonos**, Eden garantisce di mantenere inalterata la quota originale. Informazioni e dettagli nelle pagine Combinati Grecia.*

Eden Viaggi ti offre molteplici soluzioni per la pianificazione del tuo viaggio, in tutti i suoi aspetti: più di 20 aeroporti da cui partire, libertà nella scelta del bagaglio e possibili combinazioni di soggiorno da 2 a 99 notti.
Per informazioni aggiuntive consulta le pagine finali.

Inquadra il QR e scopri l'hotel

Hotel Afrodite Boutique

★★★☆☆ - **Paros, Aliki**

LA PAROLA AI CONTROLLER 5/6

Paesaggio	4/5	**Cultura**	3/5
Mare	4/5	**Notte**	1/5

✓ **Aliki, un angolino tranquillo e appartato di Paros**

Piccolo hotel curato e confortevole, con piccola piscina riparata da un bel pergolato in cui rilassarsi nelle giornate più calde. Ci troviamo ad Aliki, una piccola località sulla costa sud-occidentale di Paros, perfetta per chi cerca un ambiente tranquillo dove staccare la spina e meno affollato rispetto a Naoussa e Parikia. Qui troverete tutto il necessario per trascorrere una rilassante vacanza, ovvero, qualche buona taverna lungo la passeggiata lungomare e tre spiaggette: una centrale di piccole dimensioni, la più vicina all'hotel, e una a ciascun lato della baia, Agios Nikolaos verso ovest e Piso Aliki verso est. Eden ricorda comunque che le dimensioni dell'isola sono molto contenute perciò per una serata più frizzante o per girare tutte le spiagge vi sarà sufficiente noleggiare un'auto o servirvi dei bus pubblici per raggiungere le località più turistiche.

DOVE SIAMO Aliki, in centro, a 250 m dalla spiaggia, 12,5 km da Parikia e dal porto. Fermata bus appena fuori l'hotel.

LA SPIAGGIA a 250 m, di sabbia e attrezzata con lettini e ombrelloni a pagamento (teli mare non disponibili).

LE CAMERE 23 camere (13-17 m²) disposte su 2 piani con servizi privati, asciugacapelli, aria condizionata, telefono con linea diretta, TV satellitare, connessione Wi-Fi, minifrigo e terrazza o balcone. Sono disponibili, con supplemento, camere superior.

TripAdvisor Traveller Rating
basato su **281 recensioni**, Dicembre 2025

RISTORANTI E BAR sala per la prima colazione.

SERVIZI una piccola piscina con lettini e zone d'ombra a disposizione (teli mare non disponibili), piccola palestra e connessione Wi-Fi. A pagamento, sauna e idromassaggio.

4 Amici insieme

Wi-Fi gratis in camera

Noleggio scooter

Noleggio auto

Esperienze da vivere
(vedi pag 252-253)

DA SAPERE

SISTEMAZIONI POSSIBILI: camera standard, superior

TRATTAMENTI POSSIBILI: pernottamento e prima colazione

N.B. *Il trasferimento include le tratte: aeroporto/porto di **Mykonos**, traghetto e porto/hotel a **Paros** e viceversa. In caso si rendessero necessarie delle notti di transito a **Mykonos**, Eden garantisce di mantenere inalterata la quota originale. Informazioni e dettagli nelle pagine Combinati Grecia.*

Eden Viaggi ti offre molteplici soluzioni per la pianificazione del tuo viaggio, in tutti i suoi aspetti: più di 20 aeroporti da cui partire, libertà nella scelta del bagaglio e possibili combinazioni di soggiorno da 2 a 99 notti.
Per informazioni aggiuntive consulta le pagine finali.

Inquadra il QR e scopri l'hotel

Hotel San Antonio Summer House

★★★☆☆ - **Paros, Piso Livadi**

LA PAROLA AI CONTROLLER 5/6

Paesaggio	4/5	**Cultura**	3/5
Mare	4/5	**Notte**	1/5

✓ **Hotel semplice ed accogliente a gestione familiare sulla costa orientale dell'isola**

In posizione panoramica, il San Antonio Summer House è situato **nel centro di Piso Livadi**, un piccolo villaggio di pescatori a vocazione turistica con un caratteristico porticciolo, ideale per vivere una vacanza in totale tranquillità. Dispone di camere semplici ed accoglienti tutte in trattamento di pernottamento e prima colazione inserite in palazzine dallo stile tipicamente cicladico con pareti intonacate di bianco, infissi blu e muratura a vista. La gradevole piscina e l'attenta e premurosa gestione familiare lo rendono una buona base d'appoggio sulla costa orientale dell'isola da cui partire alla volta delle tante baie sabbiose e bagnate da acque cristalline che si susseguono da nord a sud, da Tsoukalia a Molos, da Logaras a Golden Beach (rinomata tra i windsurfer!) passando per Punda a Chrisi Akti tanto per citarne alcune.

TripAdvisor Traveller Rating
basato su **291 recensioni**, Dicembre 2025

SERVIZI una piscina attrezzata con lettini e ombrelloni (teli mare disponibili) e connessione Wi-Fi gratuita nelle aree comuni. A pagamento, servizio medico (su richiesta). Si accettano, su richiesta, animali domestici (massimo 15 kg).

Wi-Fi gratis in camera

Animali domestici

Noleggio scooter

Noleggio auto

Esperienze da vivere
(vedi pag 252-253)

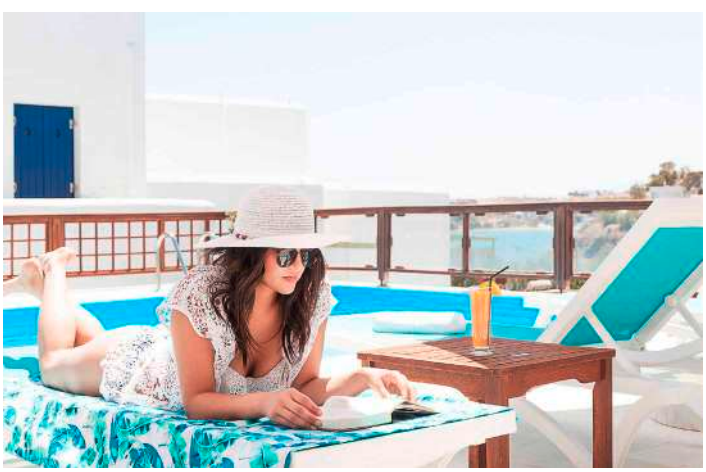

DOVE SIAMO Piso Livadi, in centro, a 150 m dalla spiaggia, 650 da quella di Logaras, 22 km da Naoussa e 19 da Parikia e dal suo porto.

LA SPIAGGIA di sabbia, attrezzata con lettini e ombrelloni a pagamento (teli mare non disponibili).

LE CAMERE 23 camere, semplici ed essenziali, con servizi privati, asciugacapelli, telefono, aria condizionata, TV, minifrigo, cassetta di sicurezza, connessione Wi-Fi gratuita e terrazza o balcone.

RISTORANTI E BAR una sala per la prima colazione.

DA SAPERE

SISTEMAZIONI POSSIBILI: camera vista giardino

TRATTAMENTI POSSIBILI: pernottamento e prima colazione

N.B. *Il trasferimento include le tratte: aeroporto/porto di **Mykonos**, traghetto e porto/hotel a **Paros** e viceversa. In caso si rendessero necessarie delle notti di transito a **Mykonos**, Eden garantisce di mantenere inalterata la quota originale. Informazioni e dettagli nelle pagine Combinati Grecia.*

Eden Viaggi ti offre molteplici soluzioni per la pianificazione del tuo viaggio, in tutti i suoi aspetti: più di 20 aeroporti da cui partire, libertà nella scelta del bagaglio e possibili combinazioni di soggiorno da 2 a 99 notti.
Per informazioni aggiuntive consulta le pagine finali.

Inquadra il QR e scopri l'hotel

Hotel Paros Inn Seafront

★★★☆☆ - **Paros, Piso Livadi**

TripAdvisor Traveller Rating
basato su **71 recensioni**, Dicembre 2025

NOVITÀ

LA PAROLA AI CONTROLLER 5/6

Paesaggio	4/5	**Cultura**	3/5
Mare	4/5	**Notte**	1/5

✓ **Ideale per chi cerca tranquillità a pochi passi dal mare**

Situato **direttamente sulla splendida spiaggia di Logaras**, il Paros Inn Seafront è una struttura accogliente che coniuga alla perfezione **semplicità cicladica e comfort moderni**. La **posizione** è sicuramente **uno dei suoi punti di forza** perfetta per esplorare le meraviglie di Paros. Piso Livadi, raggiungibile in pochi minuti, è un piccolo villaggio di pescatori con un caratteristico porticciolo, ricco di taverne tradizionali, bar sul mare e percorsi costieri da cui ammirare tramonti indimenticabili. La spiaggia antistante, pulita e tranquilla, invita a lunghe giornate di relax tra bagni rinfrescanti e sole dorato.

Wi-Fi gratis in camera

Noleggio scooter

Noleggio auto

Esperienze da vivere
(vedi pag 252-253)

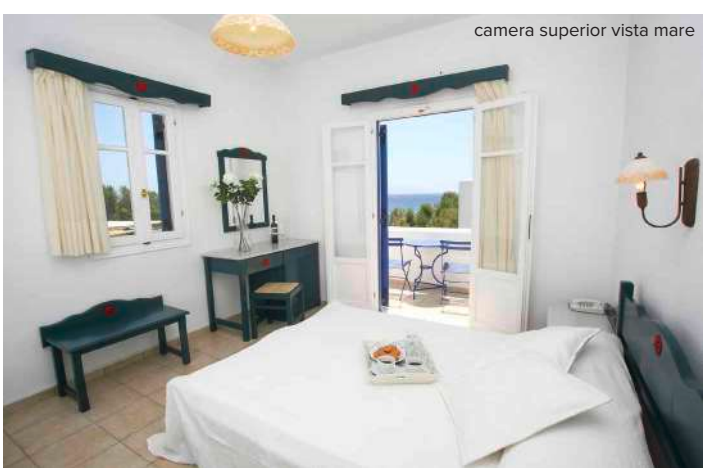

camera superior vista mare

DOVE SIAMO direttamente sulla spiaggia di Logaras, a 200 m dal centro di Piso Livadi, 15 km da Naoussa e 17 da Parikia e dal suo porto. Fermata bus a 50 m.

LA SPIAGGIA di sabbia, attrezzata con lettini e ombrelloni a pagamento (teli mare non disponibili).

LE CAMERE 20 camere (16-18 m²) disposte su 2 piani con servizi privati, asciugacapelli, aria condizionata, TV, minifrigo, cassetta di sicurezza, connessione Wi-Fi gratuita e terrazza o balcone. Sono disponibili, con supplemento, camere superior vista mare fino a 3 persone (20-22 m²).

RISTORANTI E BAR una sala per la prima colazione.

SERVIZI connessione Wi-Fi gratuita nelle aree comuni. A pagamento, servizio medico (su richiesta).

DA SAPERE

SISTEMAZIONI POSSIBILI: camera standard, superior vista mare

TRATTAMENTI POSSIBILI: pernottamento e prima colazione

N.B. *Il trasferimento include le tratte: aeroporto/porto di **Mykonos**, traghetto e porto/hotel a **Paros** e viceversa. In caso si rendessero necessarie delle notti di transito a **Mykonos**, Eden garantisce di mantenere inalterata la quota originale. Informazioni e dettagli nelle pagine Combinati Grecia.*

Eden Viaggi ti offre molteplici soluzioni per la pianificazione del tuo viaggio, in tutti i suoi aspetti: più di 20 aeroporti da cui partire, libertà nella scelta del bagaglio e possibili combinazioni di soggiorno da 2 a 99 notti.
Per informazioni aggiuntive consulta le pagine finali.

Inquadra il QR e scopri l'hotel

Hotel e appartamenti Arkas Inn

★★★☆☆ - **Paros, Marpissa**

LA PAROLA AI CONTROLLER 4/6

Paesaggio	4/5	**Cultura**	3/5
Mare	4/5	**Notte**	1/5

✓ **Per chi cerca un angolino di Paros più appartato**

Costruito in stile cicladico e recentemente rinnovato, si tratta di un **complesso di camere e studio semplici ma funzionali e accoglienti** disposti in due edifici. È situato in posizione leggermente rialzata e dunque panoramica, grazie alla quale potrete godervi il suggestivo colpo d'occhio sulla sottostante spiaggia di Logaras e sui colori cristallini dell'Egeo. Il porticciolo di Piso Livadi, con la sua minuscola spiaggetta, regala tranquille e riposanti passeggiate serali in questa piccola località della costa orientale, più intima e appartata rispetto alle vivaci Naoussa e Parikia. Perfetta per chi vuole staccare!

TripAdvisor Traveller Rating
basato su **43 recensioni**, Dicembre 2025

Appartamenti

Wi-Fi gratis in camera

Noleggio scooter

Noleggio auto

Esperienze da vivere
(vedi pag 252-253)

SERVIZI una piscina con lettini a disposizione (teli mare non disponibili). Terrazza vista mare, Wi-Fi anche nelle aree comuni, sala TV e parcheggio nelle vicinanze. A pagamento, lavanderia e servizio medico (su richiesta).

DOVE SIAMO Marpissa, a 150 m dalla spiaggia di Logaras e 400 da quella di Piso Livadi, a 1,5 km da Marpissa, 12 da Naoussa, 18 da Parikia e dal suo porto.

LA SPIAGGIA quella di Logaras è sabbiosa, attrezzata con lettini e ombrelloni a pagamento (teli mare non disponibili).

LE CAMERE 49 unità tra camere e studio situate in 2 edifici annessi, con servizi privati, TV satellitare, minifrigo, aria condizionata, Wi-Fi e terrazza o balcone. Gli studio dispongono anche di angolo cottura attrezzato.

RISTORANTI E BAR sala per la prima colazione, disponibile con supplemento.

DA SAPERE

SISTEMAZIONI POSSIBILI: camera standard, studio standard

TRATTAMENTI POSSIBILI: solo pernottamento, pernottamento e prima colazione

N.B. *Il trasferimento include le tratte: aeroporto/porto di **Mykonos**, traghetto e porto/hotel a **Paros** e viceversa. In caso si rendessero necessarie delle notti di transito a **Mykonos**, Eden garantisce di mantenere inalterata la quota originale. Informazioni e dettagli nelle pagine Combinati Grecia.*

Eden Viaggi ti offre molteplici soluzioni per la pianificazione del tuo viaggio, in tutti i suoi aspetti: più di 20 aeroporti da cui partire, libertà nella scelta del bagaglio e possibili combinazioni di soggiorno da 2 a 99 notti.
Per informazioni aggiuntive consulta le pagine finali.

Inquadra il QR e scopri l'hotel

Nama Boutique Hotel

★★★☆☆ - **Tinos, Città di Tinos**

LA PAROLA AI CONTROLLER 5/6

Paesaggio	4/5	**Cultura**	3/5 (4)
Mare	1/5 (4)	**Notte**	2/5

✓ **Boutique hotel moderno e raffinato nel cuore di Tinos città**

Boutique hotel moderno e raffinato, è ideale per chi cerca comfort contemporaneo e una posizione privilegiata. Si trova infatti proprio nel centro di Tinos, accanto al vecchio porto. Dopo una completa ristrutturazione nel 2020, l'edificio è stato trasformato in una struttura elegante e accogliente, con un design moderno che si fonde armoniosamente con l'atmosfera tradizionale dell'isola. Sebbene Tinos si trovi a poche miglia di distanza dalla chiassosa Mykonos, è un'isola completamente diversa immersa in una piccola oasi di pace e tranquillità dove il tempo scorre a ritmo lento. Impossibile non rimanerne piacevolmente sorpresi! Degno di nota è anche il piccolo villaggio di Pyrgos, chiamato anche "villaggio di marmo", proprio per la presenza di marmo tra vicoli, edifici e decorazioni, con la sua graziosa piazzetta circondata da tavolini e sedie colorate sotto un antico platano.

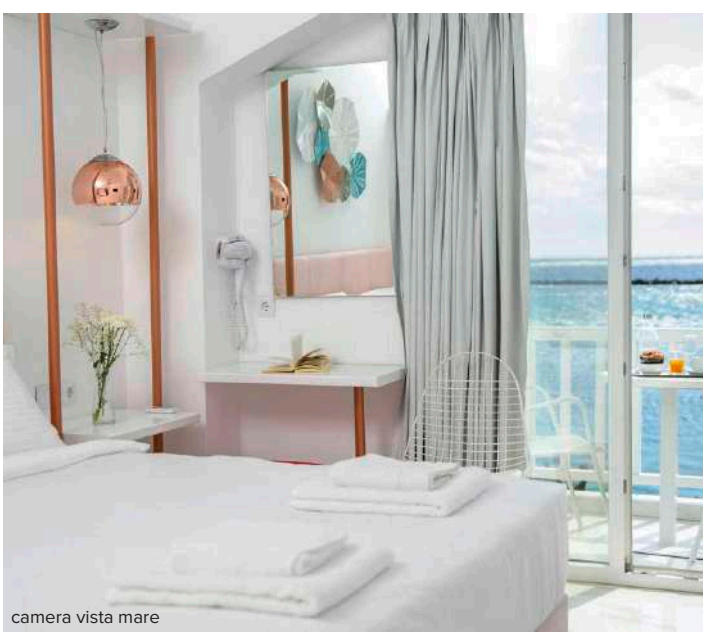

camera vista mare

DOVE SIAMO nel cuore di Tinos città, a 500 m dal porto.

LA SPIAGGIA la spiaggia più vicina è quella di Agios Fokas, a 2,5 km, mentre quella di Agios Sostis è a 5 km, entrambe sabbiose e attrezzate con ombrelloni e lettini a pagamento.

TripAdvisor Traveller Rating
basato su **67 recensioni**, Dicembre 2025

NOVITÀ

Wi-Fi gratis in camera

LE CAMERE 36 camere (22–24 m²) arredate con gusto e distribuite su 3 piani dotate di servizi privati, asciugacapelli, aria condizionata, cassetta di sicurezza, TV, minifrigo, connessione Wi-Fi gratuita e terrazza o balcone. Sono disponibili, con supplemento, camere vista mare (25 m²) e family room vista città (30 m²) fino a 4 adulti.

RISTORANTI E BAR una sala per la prima colazione.

SERVIZI connessione Wi-Fi gratuita nelle aree comuni e parcheggio nelle vicinanze.

DA SAPERE

SISTEMAZIONI POSSIBILI: camera vista città, vista mare, family vista città

TRATTAMENTI POSSIBILI: pernottamento e prima colazione

N.B. *Il trasferimento include le tratte: aeroporto/porto di **Mykonos**, traghetto e porto/hotel a **Tinos** e viceversa. In caso si rendessero necessarie delle notti in transito a **Mykonos**, Eden garantisce di mantenere inalterata la quota originale. Informazioni e dettagli nelle pagine Combinati Grecia.*

Eden Viaggi ti offre molteplici soluzioni per la pianificazione del tuo viaggio, in tutti i suoi aspetti: più di 20 aeroporti da cui partire, libertà nella scelta del bagaglio e possibili combinazioni di soggiorno da 2 a 99 notti.
Per informazioni aggiuntive consulta le pagine finali.

Inquadra il QR e scopri l'hotel

Hotel Akrogiali

★★★☆☆ - Tinos, Agios Sostis

LA PAROLA AI CONTROLLER 4/6

Paesaggio	3/5	**Cultura**	2/5 (4)
Mare	3/5	**Notte**	1/5

✓ **Buon hotel per coniugare mare e cultura**

Carina e ben curata, **questa piccola struttura vanta una vista mozzafiato** sul Mare Egeo e la vicinanza alla graziosa spiaggia di Agios Sostis. Pur nella sua semplicità, offre un ambiente accogliente e familiare. Può essere quindi un perfetto punto di partenza per chi vuole esplorare in modo autonomo e libero la curiosa isola di Tinos. L'interno è ampio e offre splendidi paesaggi montuosi decorati da piccoli villaggi imbiancati a calce e graziose cappelle, con viste mare strepitose. Da non perdere anche Tinos città con il vivace porto dalle tante vivaci taverne tipiche. Veramente unica è la sua grandiosa Cattedrale di Panaghia Evangelistria, dedicata all'Annunciazione, a cui centinaia di Greci Ortodossi salgono dal porto in ginocchio.

DOVE SIAMO Agios Sostis, 30 m dalla spiaggia di Agios Sostis, 7 km da Tinos città e dal porto. Fermata dell'autobus a 500 m.

LA SPIAGGIA la spiaggia di Agios Sostis è sabbiosa e attrezzata in alta stagione con ombrelloni e lettini a pagamento (teli mare non disponibili).

LE CAMERE 15 camere distribuite su 2 piani con servizi privati, asciugacapelli, aria condizionata, telefono, TV satellitare, cassetta di sicurezza, minifrigo (a pagamento, minibar) e balcone vista mare. Connessione Wi-Fi gratuita in camera e nelle aree comuni. Sono disponibili, con supplemento, camere deluxe e junior suite, entrambe recentemente rinnovate.

RISTORANTI E BAR sala per la prima colazione, ristorante e snack bar.

TripAdvisor Traveller Rating
basato su **51 recensioni**, Dicembre 2025

Wi-Fi gratis in camera

Animali domestici

SERVIZI sala TV e connessione Wi-Fi gratuita nelle aree comuni. L'hotel accetta animali domestici di piccola taglia, su richiesta.

camera deluxe

DA SAPERE

SISTEMAZIONI POSSIBILI: camera standard, deluxe, junior suite

TRATTAMENTI POSSIBILI: pernottamento e prima colazione, mezza pensione

N.B. *Il trasferimento include le tratte: aeroporto/porto di **Mykonos**, traghetto e porto/hotel a **Tinos** e viceversa. In caso si rendessero necessarie delle notti in transito a **Mykonos**, Eden garantisce di mantenere inalterata la quota originale. Informazioni e dettagli nelle pagine Combinati Grecia.*

Eden Viaggi ti offre molteplici soluzioni per la pianificazione del tuo viaggio, in tutti i suoi aspetti: più di 20 aeroporti da cui partire, libertà nella scelta del bagaglio e possibili combinazioni di soggiorno da 2 a 99 notti.
Per informazioni aggiuntive consulta le pagine finali.

Inquadra il QR e scopri l'hotel

Mr & Mrs White Tinos

★★★★☆ - **Tinos, Agios Ioannis**

TripAdvisor Traveller Rating
basato su **68 recensioni**, Dicembre 2025

Wi-Fi gratis in camera

LA PAROLA AI CONTROLLER 5/6

Paesaggio	3/5	**Cultura**	1/5 (4)
Mare	4/5	**Notte**	1/5

✓ **Per chi cerca un buon comfort dopo giornate passate a vagabondare**

Composto da tre edifici arredati con gusto e nei colori tipicamente cicladici, si tratta di **un hotel piacevole con un ambiente ricercato** che fonde tradizione ed elegante modernità. È situato a breve distanza dalla spiaggia e dal villaggetto di Agios Ioannis, una tranquilla e minuscola area turistica sulla costa meridionale che in piena estate si anima con le sue taverne ed i bar creando un'atmosfera vivace e piacevole. L'isola di Tinos, relativamente grande rispetto alle altre Cicladi, è una destinazione tutta da esplorare. Fu resa famosa nell'antichità per il Tempio di Poseidone e divenne in tempi più recenti isola sacra per i Greci Ortodossi e meta molto frequentata dai più religiosi. È un'isola molto fotogenica per l'enorme cattedrale che contrasta con le ben 800 piccole cappelle sparse sul suo territorio, per le tante piccionaie e soprattutto i villaggetti bianchissimi sparsi nel suo interno montuoso. Eden vi consiglia di visitarla in lungo e in largo durante le assolate giornate del vostro viaggio e riposarvi la sera a bordo piscina, godendovi la pace e il fruscio del Meltemi.

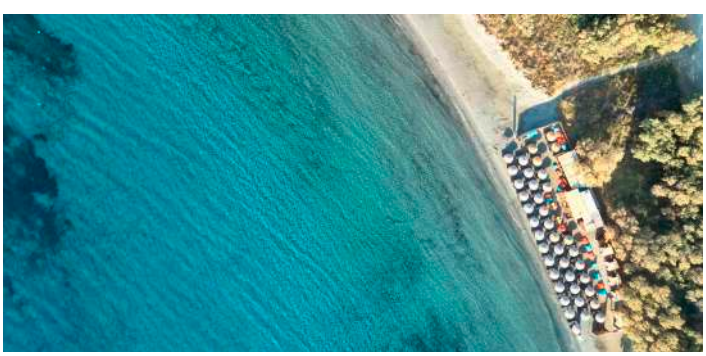

DOVE SIAMO nel piccolo centro, a 350 m dalla spiaggia, 6 km da Tinos città e dal suo porto. Fermata bus a 150 m.

LA SPIAGGIA a 350 m, sabbiosa e attrezzata con lettini e ombrelloni a pagamento (teli mare non disponibili).

LE CAMERE 60 camere premium (18-20 m²) dotate di servizi privati, asciugacapelli, TV satellitare, connessione Wi-Fi, minifrigo, aria condizionata, cassetta di sicurezza e terrazza o balcone. Sono disponibili, con supplemento, camere superior vista mare (18-20 m²).

RISTORANTI E BAR sala per la prima colazione.

SERVIZI una piscina con ombrelloni e lettini a disposizione (teli mare non disponibili), parcheggio e connessione Wi-Fi. A pagamento, lavanderia e, su richiesta, servizio medico.

DA SAPERE

SISTEMAZIONI POSSIBILI: camera premium, superior vista mare

TRATTAMENTI POSSIBILI: pernottamento e prima colazione

N.B. *Il trasferimento include le tratte: aeroporto/porto di **Mykonos**, traghetto e porto/hotel a **Tinos** e viceversa. In caso si rendessero necessarie delle notti in transito a **Mykonos**, Eden garantisce di mantenere inalterata la quota originale. Informazioni e dettagli nelle pagine Combinati Grecia.*

Eden Viaggi ti offre molteplici soluzioni per la pianificazione del tuo viaggio, in tutti i suoi aspetti: più di 20 aeroporti da cui partire, libertà nella scelta del bagaglio e possibili combinazioni di soggiorno da 2 a 99 notti.
Per informazioni aggiuntive consulta le pagine finali.

Inquadra il QR e scopri l'hotel

tinos town, chiesa di panagia evangelista

Soula Rooms

- Tinos, Città di Tinos

LA PAROLA AI CONTROLLER 3/6

Paesaggio	3/5	**Cultura**	3/5 (4)
Mare	1/5 (4)	**Notte**	2/5

Semplice ed accogliente a pochi passi dalla Chora

Situata a Tinos città, a pochi minuti a piedi dal centro, **è una struttura semplice e accogliente** ideale per chi desidera soggiornare in un ambiente tranquillo e vicino al cuore dell'isola. La posizione è strategica: in soli 5 minuti si raggiungono le taverne tradizionali dalle numerose proposte gastronomiche dove gustare la squisita cucina dell'isola, i negozietti di souvenir e la maestosa Cattedrale di Panaghia Evangelista dove centinaia di religiosi Ortodossi percorrono in ginocchio su un tappetto rosso il lungo percorso dal porto verso la chiesa. Per chi invece ama rilassarsi e godersi la brezza del Mar Egeo, la spiaggia di Agios Fokas dista appena 2,5 km.

TripAdvisor Traveller Rating
basato su **11 recensioni**, Dicembre 2025

NOVITÀ

Wi-Fi gratis in camera

camera vista città

DOVE SIAMO Tinos città, a 400 m dal centro e 900 dal porto.

LA SPIAGGIA la spiaggia più vicina è quella di Agios Fokas, a 2,5 km, mentre quella di Agios Sostis è a 5 km, entrambe sabbiose e attrezzate con ombrelloni e lettini a pagamento.

LE CAMERE 13 camere (15 m^2) distribuite su 2 piani dotate di servizi privati, asciugacapelli, aria condizionata, TV, minifrigo, connessione Wi-Fi gratuita e terrazza o balcone.

SERVIZI connessione Wi-Fi gratuita nelle aree comuni e parcheggio nelle vicinanze.

DA SAPERE

SISTEMAZIONI POSSIBILI: camera vista città

TRATTAMENTI POSSIBILI: solo pernottamento

N.B. *Il trasferimento include le tratte: aeroporto/porto di **Mykonos**, traghetto e porto/hotel a **Tinos** e viceversa. In caso si rendessero necessarie delle notti in transito a **Mykonos**, Eden garantisce di mantenere inalterata la quota originale. Informazioni e dettagli nelle pagine Combinati Grecia.*

Eden Viaggi ti offre molteplici soluzioni per la pianificazione del tuo viaggio, in tutti i suoi aspetti: più di 20 aeroporti da cui partire, libertà nella scelta del bagaglio e possibili combinazioni di soggiorno da 2 a 99 notti.
Per informazioni aggiuntive consulta le pagine finali.

Inquadra il QR e scopri l'hotel

Hotel Dolphin Bay

★★★★☆ - Syros, Galissas

LA PAROLA AI CONTROLLER 5/6

Paesaggio	4/5	**Cultura**	2/5 (4)
Mare	4/5	**Notte**	2/5

✓ Per scoprire l'elegante Syros

Pur nella sua semplicità rispetto alla categoria, **si tratta del miglior hotel dell'isola**, situato **sulla spiaggia più bella**. L'atmosfera che vi si respira è informale e piacevole. Suoi punti di forza sono la comodità alla lunga spiaggia di sabbia dorata, la piscina con splendida vista panoramica e la piacevole taverna greca a bordo piscina. Si trova anche a due passi dal centro della vivace Galissas, dove ristorantini, taverne e negozietti saranno ottima compagnia per piacevoli serate. In pochi minuti d'auto potrete raggiungere anche la vicina Ermoupoli, capoluogo amministrativo e culturale dell'isola di Syros e di tutte le Cicladi. Questa cittadina di fortissima impronta italiana (risalente ai tempi della dominazione fascista) stupisce con l'ambiente raffinato ed elegante, con i suoi negozi chic e con i ristoranti di altissima qualità. Sulla spiaggia di Galissas sventola la Bandiera Blu!

DOVE SIAMO Galissas, 50 m dalla spiaggia e dal centro, a 7 km da Ermoupoli e dal porto. Fermata dell'autobus a 100 m con frequenti connessioni per Ermoupoli fino all'1 di notte.

LA SPIAGGIA di sabbia, attrezzata con ombrelloni e lettini a pagamento (teli mare non disponibili).

LE CAMERE 156 camere distribuite su 2 piani con servizi privati, asciugacapelli, aria condizionata, TV satellitare, connessione Wi-Fi gratuita, minifrigo e balcone o veranda. Sono disponibili, con supplemento, camere family con letto a castello fino a 4 persone e camere superior vista mare, queste ultime completamente rinnovate nel 2024.

RISTORANTI E BAR ristorante principale dove viene servita la prima colazione e la cena (per i clienti in mezza pensione) e 2 bar di cui uno in piscina, disponibile per pasti leggeri e pranzi à la carte (a pagamento).

TripAdvisor Traveller Rating
basato su **625 recensioni**, Dicembre 2025

Wi-Fi gratis in camera

Animali domestici

Noleggio scooter

SERVIZI 2 piscine di cui una per bambini, attrezzate con ombrelloni e lettini (teli mare non disponibili). Connessione Wi-Fi gratuita in reception, sala TV, area giochi per bambini e parcheggio. A pagamento, lavanderia, servizio medico (su richiesta) e internet point. L'hotel accetta piccoli animali domestici (su richiesta e inferiori a 5 kg).

SPORT a pagamento, tennis e, sulla spiaggia, canoa e pedalò.

DA SAPERE

SISTEMAZIONI POSSIBILI: camera vista giardino, superior vista mare, family con letto a castello

TRATTAMENTI POSSIBILI: pernottamento e prima colazione, mezza pensione

N.B. *Il trasferimento include le tratte: aeroporto/porto di **Mykonos**, traghetto e porto/hotel a **Syros** e viceversa. In caso si rendessero necessarie delle notti di transito a **Mykonos**, Eden garantisce di mantenere inalterata la quota originale. Informazioni e dettagli nelle pagine Combinati Grecia.*

Eden Viaggi ti offre molteplici soluzioni per la pianificazione del tuo viaggio, in tutti i suoi aspetti: più di 20 aeroporti da cui partire, libertà nella scelta del bagaglio e possibili combinazioni di soggiorno da 2 a 99 notti.

Per informazioni aggiuntive consulta le pagine finali.

Inquadra il QR e scopri l'hotel

Hotel Sunrise Beach Suites

- Syros, Azolimnos

LA PAROLA AI CONTROLLER 5/6

Paesaggio	5/5	**Cultura**	3/5
Mare	4/5	**Notte**	2/5

Soluzione perfetta per coniugare mare e cultura

Situato a pochi passi dalle acque cristalline del Mar Egeo, l'hotel offre **un'atmosfera tranquilla e rilassante con una vista mozzafiato sul mare e sul paesaggio circostante**. Dispone di eleganti e spaziose suite con angolo cottura, molte con terrazzo privato con vista panoramica sul mare, ideale per godersi un tramonto indimenticabile, e di una bella piscina all'aperto dove gli ospiti possono rilassarsi sotto il sole greco godendo della tranquillità e della bellezza dell'isola. La sua posizione è perfetta anche per esplorare le meraviglie di Syros: la città di Ermoupoli, capitale dell'isola, con il suo ricco patrimonio culturale e architettonico, è facilmente raggiungibile. Qui si possono visitare la Piazza Miaouli, il municipio neoclassico e la Cattedrale di San Nicola, oltre a numerosi caffè e negozi caratteristici. Syros offre anche splendide spiagge, come quella di Galissas e Finikas, ideali per prendere il sole o praticare sport acquatici.

TripAdvisor Traveller Rating
basato su **78 recensioni**, Dicembre 2025

Appartamenti

Wi-Fi gratis in camera

Noleggio scooter

SERVIZI 2 piscine di cui una per bambini attrezzate con lettini e ombrelloni (teli mare disponibili), parcheggio e connessione Wi-Fi gratuita nelle aree comuni. A pagamento, servizio medico (su richiesta).

DOVE SIAMO Azolimnos (Kalamisia), a 600 m dalla spiaggia, 7 km da Ermoupoli e dal porto.

LA SPIAGGIA le spiagge di sabbia di Azolimnos e Galissas, attrezzate entrambe con lettini e ombrelloni a pagamento, distano rispettivamente 600 m e 8 km.

LE CAMERE 18 spaziose suite classic (35 m^2) distribuite su 2 piani con servizi privati, asciugacapelli, telefono, aria condizionata, TV, angolo cottura attrezzato con minifrigo, bollitore, kit per preparazione tè e caffè, microonde e tostapane, cassetta di sicurezza, connessione Wi-Fi gratuita e terrazza o balcone vista mare. Sono disponibili, con supplemento, suite deluxe vista mare (45 m^2) che possono ospitare fino a 3 adulti.

RISTORANTI E BAR un ristorante dove viene servita la prima colazione (con supplemento) e un bar presso la piscina.

DA SAPERE

SISTEMAZIONI POSSIBILI: suite classic vista mare, deluxe vista mare

TRATTAMENTI POSSIBILI: solo pernottamento, pernottamento e prima colazione

N.B. *Il trasferimento include le tratte: aeroporto/porto di **Mykonos**, traghetto e porto/hotel a **Syros** e viceversa. In caso si rendessero necessarie delle notti di transito a **Mykonos**, Eden garantisce di mantenere inalterata la quota originale. Informazioni e dettagli nelle pagine Combinati Grecia.*

Eden Viaggi ti offre molteplici soluzioni per la pianificazione del tuo viaggio, in tutti i suoi aspetti: più di 20 aeroporti da cui partire, libertà nella scelta del bagaglio e possibili combinazioni di soggiorno da 2 a 99 notti.

Per informazioni aggiuntive consulta le pagine finali.

Inquadra il QR e scopri l'hotel

Hotel Syrou Melathron

★★★★☆ - **Syros, Ermoupoli**

TripAdvisor Traveller Rating
basato su **153 recensioni**, Dicembre 2025

4 Amici insieme

Wi-Fi gratis in camera

Animali domestici

Noleggio scooter

LA PAROLA AI CONTROLLER 5/6

Paesaggio	5/5	**Cultura**	5/5
Mare	3/5	**Notte**	2/5

✓ **Antico e affascinante hotel in posizione panoramica**

Affascinante hotel in stile neoclassico e ristrutturato con cura, occupa un edificio storico risalente al XIX secolo e vanta soffitti dipinti, strutture in legno e maestosi elementi decorativi. L'hotel è situato nel quartiere Vaporia, il più cosmopolita di Ermoupolis, offrendo ai propri ospiti una **bella terrazza panoramica** a picco sul Mar Egeo perfetta per i momenti di relax. Molto interessanti le attrazioni della zona, tra le quali il Museo Archeologico, il Museo Industriale di Ermoupolis, Teatro Apollo e Piazza Miaouli, cuore pulsante di Ermoupolis considerata una delle piazze più belle della Grecia. Per la sera, invece, Eden vi consiglia di cenare nel raffinato ristorante Avant Garden dello chef stellato Konstantinos Bourantas, situato all'interno di un giardino con pavimenti in parquet, pareti in pietra e tavoli anche all'aperto.

DOVE SIAMO Ermoupolis, a 150 m dal centro e 750 dal porto. Fermata bus a 100 m.

LA SPIAGGIA le spiagge di sabbia di Azolimnos e Galissas, attrezzate entrambe con lettini e ombrelloni a pagamento, distano rispettivamente 5 e 8,5 km.

LE CAMERE 22 camere, eleganti e dall'atmosfera vintage, distribuite su 2 piani e in 2 edifici separati con servizi privati, asciugacapelli, aria condizionata, TV, minifrigo, cassetta di sicurezza, connessione Wi-Fi gratuita e terrazza o balcone, ad esclusione delle camere deluxe dotate di finestra. Le camere deluxe (18-20 m^2), deluxe vista mare con terrazza condivisa (18-20 m^2) e le deluxe vista mare (20-25m^2 fino a 3 persone), disponibili con supplemento, si trovano nell'edificio principale mentre le family suite (40-45m^2 fino a 4 persone con 2 ambienti separati e al piano terra), disponibili anch'esse con supplemento, si trovano nell'altro edificio distante circa 40 metri.

RISTORANTI E BAR la prima colazione viene servita nel Roof Garden dell'edificio principale con vista panoramica.

SERVIZI connessione Wi-Fi gratuita nelle aree comuni. A pagamento, lavanderia e servizio medico (su richiesta). Si accettano piccoli animali domestici (su richiesta e inferiore a 5 kg).

DA SAPERE

SISTEMAZIONI POSSIBILI: camera deluxe, deluxe vista mare con terrazza condivisa, deluxe vista mare, family suite

TRATTAMENTI POSSIBILI: pernottamento e prima colazione

N.B. *Il trasferimento include le tratte: aeroporto/porto di **Mykonos**, traghetto e porto/hotel a **Syros** e viceversa. In caso si rendessero necessarie delle notti di transito a **Mykonos**, Eden garantisce di mantenere inalterata la quota originale. Informazioni e dettagli nelle pagine Combinati Grecia.*

Eden Viaggi ti offre molteplici soluzioni per la pianificazione del tuo viaggio, in tutti i suoi aspetti: più di 20 aeroporti da cui partire, libertà nella scelta del bagaglio e possibili combinazioni di soggiorno da 2 a 99 notti.

Per informazioni aggiuntive consulta le pagine finali.

Inquadra il QR e scopri l'hotel

Hotel Plaka II

★★☆☆☆ - **Naxos, Plaka**

LA PAROLA AI CONTROLLER 4/6

Paesaggio	4/5	**Cultura**	4/5
Mare	5/5	**Notte**	1/5 (3)

✓ **Sistemazioni funzionali e gradevoli della stessa gestione del fratello Plaka I**

Della stessa gestione del fratello Plaka I, l'hotel Plaka II è **situato a ridosso dalla bellissima e omonima spiaggia**, lunga e di sabbia fine, con spettacolari dune che la rendono una delle più selvagge e naturali di tutta l'isola. Un vero angolo di pace, tranquillità e bellezza! Dispone di sistemazioni funzionali e gradevoli che possono ospitare fino a 4 occupanti adulti e una graziosa area piscina, seppur paradossalmente risulti un servizio quasi sovrabbondante data la location! Ai vagabondi Eden suggerisce di noleggiare un'auto e percorrere le strade costiere del sud, deserte e dai panorami suggestivi, fino ad addentrarvi nei villaggi dell'entroterra, per un assaggio di una Grecia ferma nel tempo. Quando sarete stanchi fermatevi a riprendere fiato nelle altre splendide spiagge, tra cui Vigla, paradiso del kite-surf, e Mikri Vigla, perfetta per gli amanti di relax, sole e mare.

DOVE SIAMO Plaka, a 120 m dalla spiaggia, 4 km da quella di Agios Prokopios, 7,5 da Naxos città e dal suo porto. Fermata bus di fronte all'hotel.

LA SPIAGGIA sabbiosa e in parte attrezzata con lettini e ombrelloni a pagamento (teli mare non disponibili).

LE CAMERE 27 unità (35 m²) che possono ospitare fino a 4 adulti con servizi privati, asciugacapelli, aria condizionata, minifrigo, telefono, TV satellitare, connessione Wi-Fi e terrazzo o balcone.

RISTORANTI E BAR snack bar presso la piscina, bar e sala colazione. Per i clienti in mezza pensione, disponibile con supplemento, la cena verrà servita nel ristorante del vicino Plaka I, a circa 850 m.

TripAdvisor Traveller Rating
basato su **92 recensioni**, Dicembre 2025

SERVIZI una piscina con lettini e ombrelloni a disposizione (teli mare non disponibili). Sala TV, connessione Wi-Fi e parcheggio.

4 Amici insieme

Wi-Fi gratis in camera

Noleggio scooter

Noleggio auto

Esperienze da vivere
(vedi pag 252-253)

DA SAPERE

SISTEMAZIONI POSSIBILI: camera standard

TRATTAMENTI POSSIBILI: pernottamento e prima colazione, mezza pensione

N.B. *Il trasferimento include le tratte: aeroporto/porto di **Mykonos**, traghetto e porto/hotel a **Naxos** e viceversa. In caso si rendessero necessarie delle notti di transito a **Mykonos**, Eden garantisce di mantenere inalterata la quota originale. Informazioni e dettagli nelle pagine Combinati Grecia.*

Eden Viaggi ti offre molteplici soluzioni per la pianificazione del tuo viaggio, in tutti i suoi aspetti: più di 20 aeroporti da cui partire, libertà nella scelta del bagaglio e possibili combinazioni di soggiorno da 2 a 99 notti.
Per informazioni aggiuntive consulta le pagine finali.

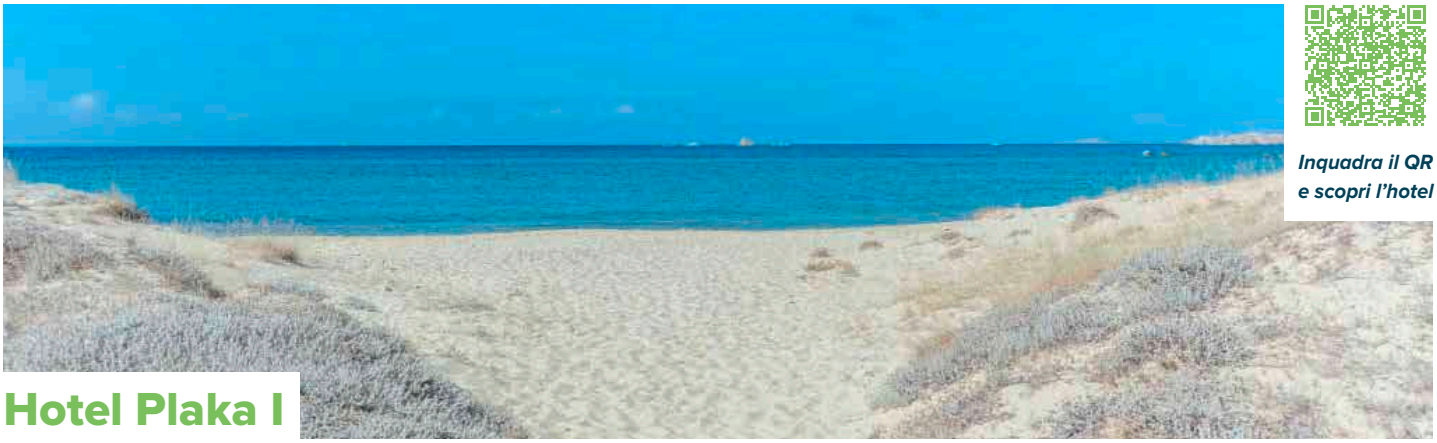

Inquadra il QR e scopri l'hotel

Hotel Plaka I

★★☆☆☆ - **Naxos, Plaka**

LA PAROLA AI CONTROLLER 4/6

Paesaggio	5/5	**Cultura**	4/5
Mare	5/5	**Notte**	1/5 (3)

✓ **A due passi dalla superba spiaggia di Plaka**

Accogliente e gradevole struttura situata sulla costa occidentale dell'isola, a sud del capoluogo di Naxos città, da cui dista circa 10 minuti. È una soluzione ottimale e conveniente per chi durante il giorno si vuole godere la **magnifica spiaggia di sabbia fine di Plaka, un paradiso** da non perdere proprio **a due passi dall'hotel**, rinomata per le sue suggestive dune e per il fatto di essere praticamente ininterrotta per svariati chilometri! Comodo anche il trattamento, con supplemento, di mezza pensione per gustare le specialità greche preparate con prodotti dell'azienda agricola di famiglia. Ai vagabondi Eden suggerisce di noleggiare un'auto e percorrere le strade costiere del sud, deserte e dai panorami suggestivi, fino ad addentrarvi nei villaggi dell'entroterra, per un assaggio di una Grecia ferma nel tempo.

DOVE SIAMO Plaka, a 200 m dalla spiaggia di Plaka, 4 km da quella di Agios Prokopios, 7,5 da Naxos città e dal suo porto. Fermata bus di fronte all'hotel.

LA SPIAGGIA a 200 m, sabbiosa e in parte attrezzata con lettini e ombrelloni a pagamento (teli mare non disponibili).

LE CAMERE 41 unità (30 m²) che possono ospitare fino a 4 adulti con servizi privati, aria condizionata, asciugacapelli, telefono, minifrigo, cassetta di sicurezza, TV satellitare, connessione Wi-Fi gratuita e terrazza o balcone.

TripAdvisor Traveller Rating
basato su **49 recensioni**, Dicembre 2025

RISTORANTI E BAR un ristorante con specialità greche e uno snack bar.

SERVIZI una piscina con lettini e ombrelloni a disposizione (teli mare non disponibili). Parcheggio e, a pagamento, minimarket.

interno tipo

4 Amici insieme

Wi-Fi gratis in camera

Noleggio scooter

Noleggio auto

Esperienze da vivere
(vedi pag 252-253)

DA SAPERE

SISTEMAZIONI POSSIBILI: camera standard

TRATTAMENTI POSSIBILI: pernottamento e prima colazione, mezza pensione

N.B. *Il trasferimento include le tratte: aeroporto/porto di **Mykonos**, traghetto e porto/hotel a **Naxos** e viceversa. In caso si rendessero necessarie delle notti di transito a **Mykonos**, Eden garantisce di mantenere inalterata la quota originale. Informazioni e dettagli nelle pagine Combinati Grecia.*

Eden Viaggi ti offre molteplici soluzioni per la pianificazione del tuo viaggio, in tutti i suoi aspetti: più di 20 aeroporti da cui partire, libertà nella scelta del bagaglio e possibili combinazioni di soggiorno da 2 a 99 notti.
Per informazioni aggiuntive consulta le pagine finali.

Inquadra il QR e scopri l'hotel

Hotel Agia Anna

★★☆☆☆ - **Naxos, Agia Anna**

LA PAROLA AI CONTROLLER 4/6

Paesaggio	4/5	**Cultura**	4/5
Mare	5/5	**Notte**	1/5 (3)

✓ **A pochi passi dalla bella spiaggia di sabbia fine e chiara di Agia Anna**

Piccola e semplice struttura composta da camere e appartamenti, adatta a un cliente informale alla ricerca di una semplice base d'appoggio per esplorare la più grande delle isole Cicladi. **Punto di forza è sicuramente la posizione:** è infatti sufficiente attraversare la stradina di fronte all'hotel per raggiungere l'omonima spiaggia di sabbia chiara e il mare cristallino. Eden suggerisce comunque di vagabondare per le numerose spiagge dell'isola, raggiungendo in particolare la bellissima Plaka Beach un po' più a sud, o spingendosi nell'entroterra ricco di paesini in cui assaggiare i prodotti gastronomici locali.

TripAdvisor Traveller Rating
basato su **73 recensioni**, Dicembre 2025

SERVIZI parcheggio e connessione Wi-Fi gratuita nelle aree comuni.

Appartamenti

4 Amici insieme

Wi-Fi gratis in camera

Noleggio scooter

Noleggio auto

Esperienze da vivere
(vedi pag 252-253)

DOVE SIAMO Agia Anna, a 10 m dalla spiaggia (subito oltre la stradina), 7 km da Naxos città e dal porto. Fermata dell'autobus a 20 m.

LA SPIAGGIA di sabbia fine e dorata, a tratti attrezzata con lettini e ombrelloni a pagamento (teli mare non disponibili).

LE CAMERE 22 unità tra camere e appartamenti (questi ultimi in grado di ospitare fino a 4 adulti) dotate di servizi privati, asciugacapelli, aria condizionata, TV, minifrigo, connessione Wi-Fi gratuita e terrazza o balcone. A pagamento, cassette di sicurezza presso la reception. Gli appartamenti e le camere triple dispongono anche di angolo cottura.

RISTORANTI E BAR una sala per la prima colazione.

DA SAPERE

SISTEMAZIONI POSSIBILI: camera standard, bilocale standard

TRATTAMENTI POSSIBILI: pernottamento e prima colazione

N.B. *Il trasferimento include le tratte: aeroporto/porto di **Mykonos**, traghetto e porto/hotel a **Naxos** e viceversa. In caso si rendessero necessarie delle notti di transito a **Mykonos**, Eden garantisce di mantenere inalterata la quota originale. Informazioni e dettagli nelle pagine Combinati Grecia.*

Eden Viaggi ti offre molteplici soluzioni per la pianificazione del tuo viaggio, in tutti i suoi aspetti: più di 20 aeroporti da cui partire, libertà nella scelta del bagaglio e possibili combinazioni di soggiorno da 2 a 99 notti.
Per informazioni aggiuntive consulta le pagine finali.

Inquadra il QR e scopri l'hotel

Summerland Holidays Resort

🔑🔑🔑🔑🔑 - **Naxos, Kastraki**

LA PAROLA AI CONTROLLER 5/6

Paesaggio	5/5	**Cultura**	4/5
Mare	5/5	**Notte**	1/5

- ✓ **Per chi ama spiagge lunghe, ampie e selvagge**
- ✓ **Un complesso in continuo rinnovamento**

Piacevole complesso in stile cicladico caratterizzato da un'atmosfera accogliente e informale, ideale per chi desidera trascorrere le vacanze in un contesto naturale e ancora incontaminato. Recentemente rinnovato con uno stile attento e ricercato che rende unica ogni sistemazione: impossibile trovare due stanze uguali! È situato nella parte sud-occidentale dell'isola, in un'area meno conosciuta dal mercato italiano, caratterizzata da incantevoli spiagge di sabbia bianca. Agali per esempio, la spiaggia principale di Kastraki, è lunga ben 3 chilometri ed è da molti considerata come la spiaggia più bella del Mediterraneo!

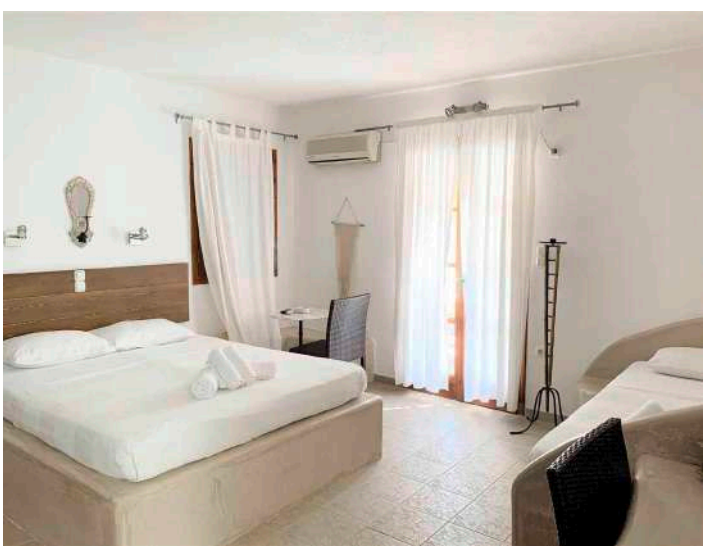

DOVE SIAMO Kastraki, a 300 m dalla spiaggia con navetta gratuita ad orari stabiliti dall'hotel, 15 km da Naxos città e dal porto. Fermata bus di fronte all'hotel.

LA SPIAGGIA a 300 m, sabbiosa e non attrezzata.

LE CAMERE 18 camere con servizi privati, asciugacapelli, telefono, TV, aria condizionata, Wi-Fi gratuito, minifrigo e terrazza o balcone. A pagamento, cassette di sicurezza in reception. Sono disponibili, con supplemento, appartamenti superior (80 m²) che possono ospitare fino a 4 persone.

TripAdvisor Traveller Rating
basato su **227 recensioni**, Dicembre 2025

RISTORANTI E BAR 2 ristoranti di cui uno à la carte, un bar principale e uno presso la piscina.

SERVIZI 3 piscine di cui una per bambini e una più piccola con idromassaggio, Wi-Fi gratuito nelle aree comuni.

4 Amici insieme

Wi-Fi gratis in camera

Noleggio scooter

Noleggio auto

Esperienze da vivere
(vedi pag 252-253)

DA SAPERE

SISTEMAZIONI POSSIBILI: camera standard, bilocale superior

TRATTAMENTI POSSIBILI: pernottamento e prima colazione, mezza pensione

N.B. *Il trasferimento include le tratte: aeroporto/porto di **Mykonos**, traghetto e porto/hotel a **Naxos** e viceversa. In caso si rendessero necessarie delle notti di transito a **Mykonos**, Eden garantisce di mantenere inalterata la quota originale. Informazioni e dettagli nelle pagine Combinati Grecia.*

Eden Viaggi ti offre molteplici soluzioni per la pianificazione del tuo viaggio, in tutti i suoi aspetti: più di 20 aeroporti da cui partire, libertà nella scelta del bagaglio e possibili combinazioni di soggiorno da 2 a 99 notti.
Per informazioni aggiuntive consulta le pagine finali.

Inquadra il QR e scopri l'hotel

Hotel Naxos Palace

★★★★☆ - **Naxos, Stelida**

LA PAROLA AI CONTROLLER 5/6

Paesaggio	4/5	**Cultura**	4/5
Mare	1/5 (4)	**Notte**	1/5

✓ **Defilato e tranquillo, con una gradevole area piscina**

Si tratta di un complesso in tipico stile cicladico, con diverse palazzine dalle pareti bianche e in muratura. **Le camere sono disposte intorno a due piscine inserite in un bel giardino dove rilassarsi** e prendere il sole e compensano una relativa semplicità delle camere, di livello leggermente inferiore rispetto allo standard della classificazione ufficiale. Eden lo consiglia quindi a chi cerca una base d'appoggio semplice e funzionale dalla quale partire alla scoperta della grande isola di Naxos. La località di Stelida si rivela perfetta per chi vuole stare leggermente defilato dall'animato capoluogo, che si trova comunque a pochi chilometri e che merita sicuramente qualche capatina per lo shopping nelle botteghe artigianali o per qualche serata in uno dei bar che costellano il suggestivo porticciolo.

DOVE SIAMO Stelida, a 800 m dalla spiaggia di Agios Prokopios, 3 km da Naxos città e 4 dal porto. Fermata dell'autobus appena fuori l'hotel con passaggi frequenti per Naxos città e le spiagge. Su richiesta l'hotel mette a disposizione a pagamento una navetta per Naxos città.

LA SPIAGGIA a 800 m spiaggia di Agios Prokopios, sabbiosa e attrezzata con lettini e ombrelloni a pagamento (teli mare disponibili in hotel).

LE CAMERE 77 camere disposte su 1 piano con servizi privati, asciugacapelli, aria condizionata, telefono, TV satellitare, cassetta di sicurezza, minifrigo e terrazza o balcone. Connessione Wi-Fi gratuita in camera e nelle aree comuni.

RISTORANTI E BAR un ristorante e un bar presso la piscina.

TripAdvisor Traveller Rating
basato su **411 recensioni**, Dicembre 2025

SERVIZI una piscina per adulti, una per bambini e una vasca idromassaggio attrezzate con lettini, ombrelloni e teli mare a disposizione. Parcheggio, palestra, sala TV e connessione Wi-Fi gratuita nelle aree comuni. A pagamento, piccola spa e possibilità di noleggio biciclette.

Wi-Fi gratis in camera

Noleggio scooter

Noleggio auto

Esperienze da vivere
(vedi pag 252-253)

DA SAPERE

SISTEMAZIONI POSSIBILI: camera standard

TRATTAMENTI POSSIBILI: pernottamento e prima colazione

N.B. *Il trasferimento include le tratte: aeroporto/porto di **Mykonos**, traghetto e porto/hotel a **Naxos** e viceversa. In caso si rendessero necessarie delle notti di transito a **Mykonos**, Eden garantisce di mantenere inalterata la quota originale. Informazioni e dettagli nelle pagine Combinati Grecia.*

Eden Viaggi ti offre molteplici soluzioni per la pianificazione del tuo viaggio, in tutti i suoi aspetti: più di 20 aeroporti da cui partire, libertà nella scelta del bagaglio e possibili combinazioni di soggiorno da 2 a 99 notti.
Per informazioni aggiuntive consulta le pagine finali.

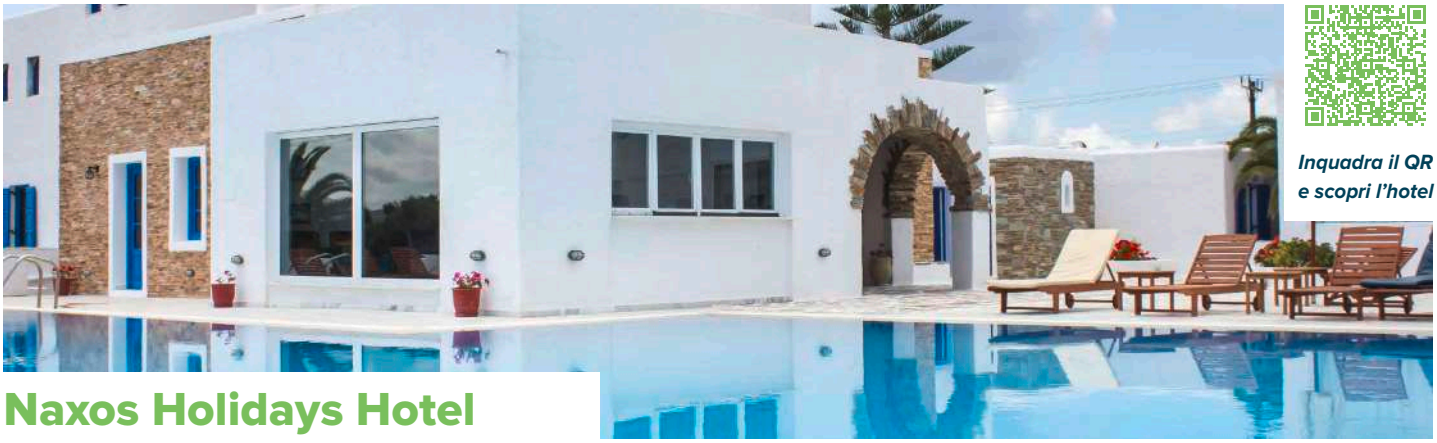

Inquadra il QR e scopri l'hotel

Naxos Holidays Hotel

★★★☆☆ - **Naxos, Agios Georgios (Città di Naxos)**

LA PAROLA AI CONTROLLER 4/6

Paesaggio	5/5	**Cultura**	4/5
Mare	5/5	**Notte**	3/5

✓ **Piacevole hotel a breve distanza da Naxos città con la sua splendida Portara**

Struttura in classico stile cicladico dai colori bianchi e azzurri con camere disposte attorno alla piscina, che offre ospitalità e quiete. La posizione è leggermente decentrata rispetto al porto, perfetta per chi voglia noleggiare un mezzo e spostarsi di giorno da una spiaggia all'altra: imperdibili le selvagge Plaka e Pirgaki Beach per chi ama il relax assoluto o la zona di Mikri Vigla per gli amanti del surf. O ancora, partite alla scoperta dell'entroterra e arrampicatevi fino ai tanti paesini dove potrete assaggiare gli ottimi formaggi locali. La sera, infine, avrete numerose possibilità di scelta di divertimento notturno del centro di Naxos, tra cui graziosi localini lungo il porto.

DOVE SIAMO Agios Georgios, a 350 m dalla spiaggia, 500 dal centro di Naxos città e 800 dal porto. Fermata dell'autobus a 150 m.

LA SPIAGGIA a 350 m ampia spiaggia di sabbia fine dorata, a tratti attrezzata con ombrelloni e lettini a pagamento (teli mare non disponibili).

LE CAMERE 79 camere distribuite su 3 piani con servizi privati, asciugacapelli, aria condizionata, telefono, TV satellitare, minifrigo e terrazza o balcone. A pagamento, cassetta di sicurezza. Connessione Wi-Fi gratuita in camera e nelle aree comuni.

RISTORANTI E BAR una sala per la prima colazione e un bar vicino alla piscina.

TripAdvisor Traveller Rating
basato su **230 recensioni**, Dicembre 2025

SERVIZI una piscina attrezzata con ombrelloni, lettini e teli mare a disposizione. Sala TV, parcheggio e connessione Wi-Fi gratuita nelle aree comuni.

Wi-Fi gratis in camera

Noleggio scooter

Noleggio auto

Esperienze da vivere
(vedi pag 252-253)

DA SAPERE

SISTEMAZIONI POSSIBILI: camera standard

TRATTAMENTI POSSIBILI: pernottamento e prima colazione

N.B. *Il trasferimento include le tratte: aeroporto/porto di **Mykonos**, traghetto e porto/hotel a **Naxos** e viceversa. In caso si rendessero necessarie delle notti di transito a **Mykonos**, Eden garantisce di mantenere inalterata la quota originale. Informazioni e dettagli nelle pagine Combinati Grecia.*

Eden Viaggi ti offre molteplici soluzioni per la pianificazione del tuo viaggio, in tutti i suoi aspetti: più di 20 aeroporti da cui partire, libertà nella scelta del bagaglio e possibili combinazioni di soggiorno da 2 a 99 notti.
Per informazioni aggiuntive consulta le pagine finali.

Inquadra il QR e scopri l'hotel

Hotel Golden Sun

★★★☆☆ - **Naxos, Stelida**

LA PAROLA AI CONTROLLER 5/6

Paesaggio	4/5	**Cultura**	4/5
Mare	5/5	**Notte**	1/5

✓ **Ideale per chi cerca vita balneare pura**

Buon 3 stelle con piacevole area piscina, consigliato per un soggiorno balneare a contatto con la tradizione e la tipica ospitalità greca di questa grande isola. Si trova, infatti, a poche centinaia di metri da due belle spiagge, perfette per i più pigri che vogliono staccare la spina, sulla punta più occidentale di Naxos che praticamente si affaccia sull'antistante Paros, con un colpo d'occhio davvero suggestivo. Non perdete però l'entroterra con i suoi ritmi lenti e le tradizioni agricole, legate soprattutto alla pastorizia e alla produzione di ottimi formaggi.

DOVE SIAMO Stelida, a 300 m dalla spiaggia di Stelida e 600 da quella di Agios Prokopios, 3 km da Naxos città e dal porto. Fermata bus a 300 m.

LA SPIAGGIA a 300 m dalla spiaggia di Stelida e 600 da quella di Agios Prokopios, entrambe sabbiose e attrezzate con lettini e ombrelloni a pagamento (teli mare non disponibili).

LE CAMERE 34 camere standard (30 m²) disposte su 2 piani con servizi privati, asciugacapelli, telefono, TV, aria condizionata, angolo cottura con minifrigo, connessione Wi-Fi, cassetta di sicurezza e terrazza o balcone vista mare. Sono disponibili, con supplemento, junior suite vista mare. Entrambe le tipologie possono ospitare fino a 4 adulti.

RISTORANTI E BAR un ristorante e 2 bar.

TripAdvisor Traveller Rating
basato su **332 recensioni**, Dicembre 2025

SERVIZI 2 piscine di cui una per bambini, con lettini e ombrelloni a disposizione (teli mare disponibili su richiesta). Wi-Fi, parcheggio e area giochi per bambini. A pagamento, mini Spa con massaggi, trattamenti estetici e idromassaggio, lavanderia e servizio medico (su richiesta).

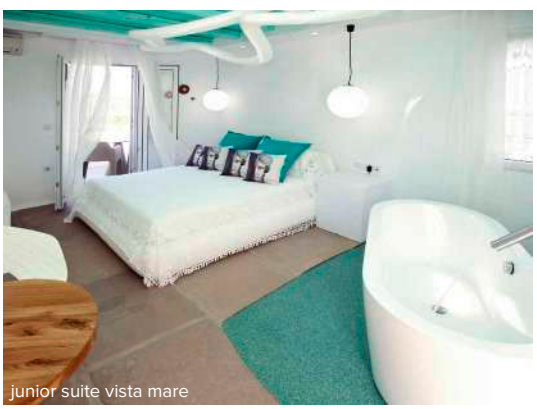

junior suite vista mare

Appartamenti

4 Amici insieme

Wi-Fi gratis in camera

Noleggio scooter

Noleggio auto

Esperienze da vivere
(vedi pag 252-253)

DA SAPERE

SISTEMAZIONI POSSIBILI: camera standard vista mare, junior suite vista mare

TRATTAMENTI POSSIBILI: pernottamento e prima colazione, mezza pensione

N.B. *Il trasferimento include le tratte: aeroporto/porto di **Mykonos**, traghetto e porto/hotel a **Naxos** e viceversa. In caso si rendessero necessarie delle notti di transito a **Mykonos**, Eden garantisce di mantenere inalterata la quota originale. Informazioni e dettagli nelle pagine Combinati Grecia.*

Eden Viaggi ti offre molteplici soluzioni per la pianificazione del tuo viaggio, in tutti i suoi aspetti: più di 20 aeroporti da cui partire, libertà nella scelta del bagaglio e possibili combinazioni di soggiorno da 2 a 99 notti.
Per informazioni aggiuntive consulta le pagine finali.

Inquadra il QR e scopri l'hotel

Appartamenti Sunny Beach

- Naxos, Città di Naxos

LA PAROLA AI CONTROLLER 4/6

Paesaggio	4/5	**Cultura**	4/5
Mare	5/5	**Notte**	3/5

Adatti a chi cerca una base d'appoggio funzionale

Complesso di monolocali in tipico stile cicladico, con pareti bianche e finestre azzurre, disposti attorno alla piccola piscina. Si tratta della sistemazione ideale per chi cerca una **base d'appoggio buona e funzionale** per scoprire la più grande isola delle Cicladi, ricca di testimonianze delle epoche passate come la famosa Portara. Si trova, inoltre, a due passi dalla spiaggia di Agios Georgios e dal centro di Naxos, dove la sera ristoranti e taverne vi faranno gola con l'ottimo pesce fresco e il vino locale.

TripAdvisor Traveller Rating
basato su **39 recensioni**, Dicembre 2025

Appartamenti

Wi-Fi gratis in camera

Animali domestici

Noleggio scooter

Noleggio auto

Esperienze da vivere
(vedi pag 252-253)

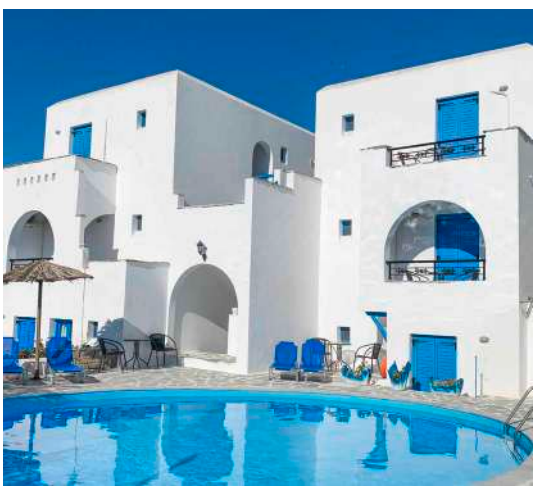

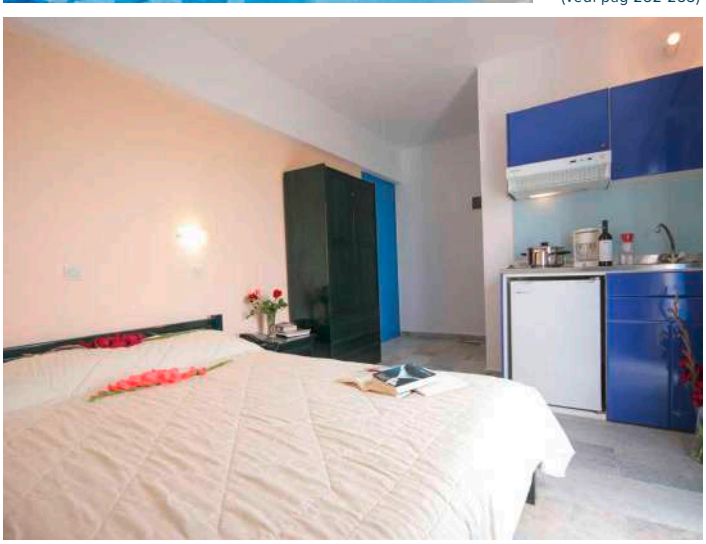

DOVE SIAMO Naxos città, a 150 m dalla spiaggia di Agios Georgios, 600 m dal centro e 1 km dal porto. Fermata dell'autobus a 250 m.

LA SPIAGGIA sabbiosa e a tratti attrezzata con lettini e ombrelloni a pagamento (teli mare non disponibili).

LE CAMERE 30 unità distribuite su 2 piani dotate di servizi privati, asciugacapelli, aria condizionata, angolo cottura con minifrigo, telefono, TV satellitare e terrazza o balcone. Connessione Wi-Fi gratuita in camera e nelle aree comuni. A pagamento, cassetta di sicurezza. Cambio lenzuola 2 volte a settimana, biancheria da bagno 3 volte.

SERVIZI una piscina attrezzata con lettini e ombrelloni a disposizione (teli mare non disponibili). Sala TV e parcheggio. Connessione Wi-Fi gratuita nelle aree comuni. Sono accettati cani di piccola taglia (su richiesta).

DA SAPERE

SISTEMAZIONI POSSIBILI: camera standard

TRATTAMENTI POSSIBILI: solo pernottamento

N.B. *Il trasferimento include le tratte: aeroporto/porto di **Mykonos**, traghetto e porto/hotel a **Naxos** e viceversa. In caso si rendessero necessarie delle notti di transito a **Mykonos**, Eden garantisce di mantenere inalterata la quota originale. Informazioni e dettagli nelle pagine Combinati Grecia.*

Eden Viaggi ti offre molteplici soluzioni per la pianificazione del tuo viaggio, in tutti i suoi aspetti: più di 20 aeroporti da cui partire, libertà nella scelta del bagaglio e possibili combinazioni di soggiorno da 2 a 99 notti.
Per informazioni aggiuntive consulta le pagine finali.

Inquadra il QR e scopri l'hotel

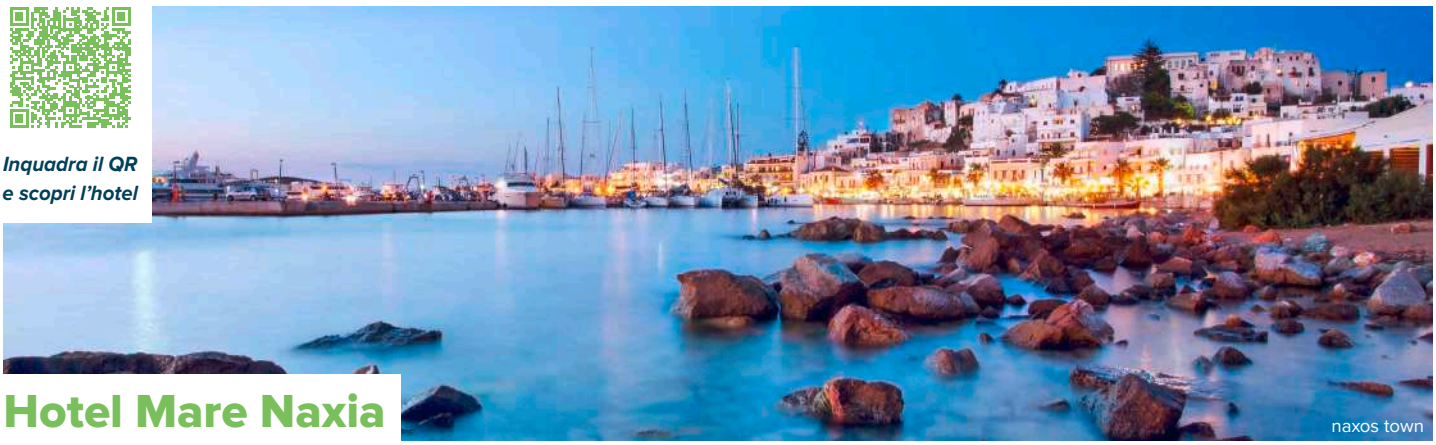
naxos town

Hotel Mare Naxia

★★★☆☆ - **Naxos, Città di Naxos**

LA PAROLA AI CONTROLLER 5/6

Paesaggio	4/5	**Cultura**	4/5
Mare	5/5	**Notte**	3/5

✓ **Il connubio perfetto tra vita balneare e serale**

Fresco di rinnovo, questo hotel di medie dimensioni dispone di camere arredate in maniera sobria e funzionale, di una terrazza dove viene servita la colazione e di una piscina. **La sua posizione è ottima per raggiungere a piedi sia la spiaggia cittadina dorata di Agios Georgios che la Chora**, il cuore più antico fatto di viuzze suggestive e dominato dal Kastro, il castello. È da consigliare dunque a un viaggiatore che cerca una sistemazione comoda sia per la vita balneare che per quella serale, quando i caffè e le taverne si popolano di turisti e la musica greca fa' da sottofondo a questo piacevole viavai. Numerosissimi i ristoranti, le caffetterie e qualche buon locale, tra cui segnaliamo il Notos Club, lo Swing, con bellissima terrazza sul porto e cocktail davvero originali, e il 520, anch'esso estremamente panoramico. Perfetto dunque per chi vuole tutto a portata di mano!

TripAdvisor Traveller Rating
basato su **64 recensioni**, Dicembre 2025

SERVIZI una piscina attrezza con lettini e ombrelloni a disposizione (teli mare non disponibili). Sala TV e connessione Wi-Fi gratuita anche nelle aree comuni.

Wi-Fi gratis in camera

Noleggio scooter

Noleggio auto

Esperienze da vivere
(vedi pag 252-253)

DOVE SIAMO Naxos città, in centro, a 450 m dalla spiaggia di Agios Georgios e 1 km dal porto. Fermata dell'autobus a 1 km con collegamenti frequenti in alta stagione per le spiagge.

LA SPIAGGIA a 450 m, sabbiosa e a tratti attrezza con lettini e ombrelloni a pagamento (teli mare non disponibili).

LE CAMERE 50 camere (20 m^2) distribuite su 2 piani dotate di servizi privati, asciugacapelli, aria condizionata, telefono, TV satellitare, cassetta di sicurezza, connessione Wi-Fi in camera e nelle aree comuni e terrazza o balcone.

RISTORANTI E BAR una sala per la prima colazione e uno snack bar.

DA SAPERE

SISTEMAZIONI POSSIBILI: camera standard

TRATTAMENTI POSSIBILI: pernottamento e prima colazione

N.B. *Il trasferimento include le tratte: aeroporto/porto di **Mykonos**, traghetto e porto/hotel a **Naxos** e viceversa. In caso si rendessero necessarie delle notti di transito a **Mykonos**, Eden garantisce di mantenere inalterata la quota originale. Informazioni e dettagli nelle pagine Combinati Grecia.*

Eden Viaggi ti offre molteplici soluzioni per la pianificazione del tuo viaggio, in tutti i suoi aspetti: più di 20 aeroporti da cui partire, libertà nella scelta del bagaglio e possibili combinazioni di soggiorno da 2 a 99 notti.
Per informazioni aggiuntive consulta le pagine finali.

spiaggia di agios georgios

Inquadra il QR e scopri l'hotel

Polis of Naxos Boutique Hotel

★★★☆☆ - **Naxos, Agios Georgios (Città di Naxos)**

LA PAROLA AI CONTROLLER 4/6

Paesaggio	5/5	**Cultura**	4/5
Mare	5/5	**Notte**	3/5

✓ **Perfetto come base di partenza per una vacanza alla scoperta delle bellezze dell'isola**

City hotel dagli ambienti curati e nel tipico stile dell'isola, dispone di camere piacevolmente arredate in uno stile moderno e dalle tonalità calde, suddivise in diverse tipologie. **La sua posizione è invidiabile**: si trova infatti a pochi passi dal centro di Naxos città, meglio conosciuta come Chora, ricca di storia e deliziosi angoli per fotografie perfette dove è possibile anche gustare piatti della tradizione locale nelle caratteristiche taverne che si susseguono nei vicoli oppure trascorrere piacevoli serate nei vivaci bar situati sul lungomare della città. Per chi invece vuole rilassarsi sotto il sole cicladico, la spiaggia di Agios Georgios dista appena 200 metri, caratterizzata da acque cristalline e fondale dolcemente digradante ideale per il relax balneare di grandi e piccini.

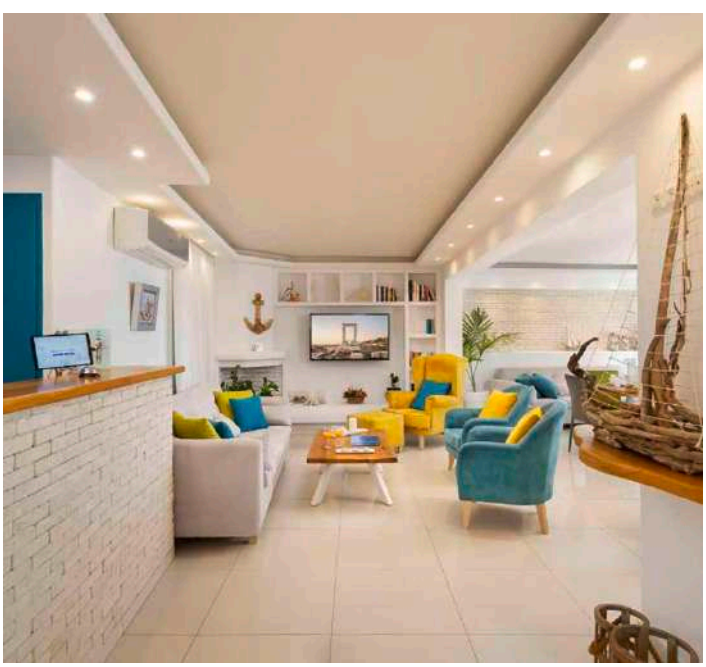

DOVE SIAMO Agios Georgios, a 200 m dalla spiaggia, 300 da Naxos città e 1,5 km dal porto.

LA SPIAGGIA di sabbia fine e dorata, attrezzata con lettini e ombrelloni a pagamento (teli mare non disponibili).

TripAdvisor Traveller Rating
basato su **146 recensioni**, Dicembre 2025

LE CAMERE 40 camere (17 m²) disposte su più piani dotate di servizi privati, asciugacapelli, aria condizionata, TV satellitare, minifrigo, cassetta di sicurezza, macchinetta per il caffè espresso, connessione Wi-Fi gratuita e terrazza o balcone. Sono disponibili, con supplemento, camere deluxe (23 m²) e suite (45 m²), queste ultime con due ambienti che possono ospitare fino a 4 persone.

RISTORANTI E BAR una sala per la prima colazione.

SERVIZI connessione Wi-Fi gratuita disponibile in tutta la struttura.

camera deluxe

NOVITÀ

4 Amici insieme

Wi-Fi gratis in camera

Noleggio scooter

Noleggio auto

Esperienze da vivere
(vedi pag 252-253)

DA SAPERE

SISTEMAZIONI POSSIBILI: camera classic, deluxe, suite

TRATTAMENTI POSSIBILI: pernottamento e prima colazione

N.B. *Il trasferimento include le tratte: aeroporto/porto di **Mykonos**, traghetto e porto/hotel a **Naxos** e viceversa. In caso si rendessero necessarie delle notti di transito a **Mykonos**, Eden garantisce di mantenere inalterata la quota originale. Informazioni e dettagli nelle pagine Combinati Grecia.*

Eden Viaggi ti offre molteplici soluzioni per la pianificazione del tuo viaggio, in tutti i suoi aspetti: più di 20 aeroporti da cui partire, libertà nella scelta del bagaglio e possibili combinazioni di soggiorno da 2 a 99 notti.
Per informazioni aggiuntive consulta le pagine finali.

Inquadra il QR e scopri l'hotel

Hotel Birikos

- Naxos, Agios Prokopios

LA PAROLA AI CONTROLLER 5/6

Paesaggio	4/5	**Cultura**	4/5
Mare	5/5	**Notte**	1/5

✔ **Comodissimo alla spiaggia**

Si tratta di una **struttura in tipico stile cicladico, davvero graziosa e curata** rispetto alla sua categoria e con una certa attenzione per i dettagli, dai piacevoli giardini agli spazi comuni. L'hotel dispone, infatti, di una bella piscina dove potrete rilassarvi, nonostante si trovi in ottima posizione anche per la bellissima spiaggia di Agios Prokopios e per la passeggiata lungomare, sulla quale si susseguono le tante taverne greche che si riempiono di turisti nelle calde sere d'estate. Naxos, la più estesa delle isole Cicladi, è la meta ideale per chi desideri una vacanza in totale libertà, vagabondando tra le numerose e belle spiagge durante il giorno, molte delle quali raggiungibili in pochi chilometri, e concedersi piacevoli passeggiate serali.

TripAdvisor Traveller Rating
basato su **282 recensioni**, Dicembre 2025

Appartamenti

4 Amici insieme

Wi-Fi gratis in camera

Noleggio scooter

Noleggio auto

Esperienze da vivere
(vedi pag 252-253)

SERVIZI una piscina con lettini e ombrelloni a disposizione (teli mare non disponibili), connessione Wi-Fi e parcheggio.

SPORT a pagamento, numerosi sport acquatici nella vicina spiaggia.

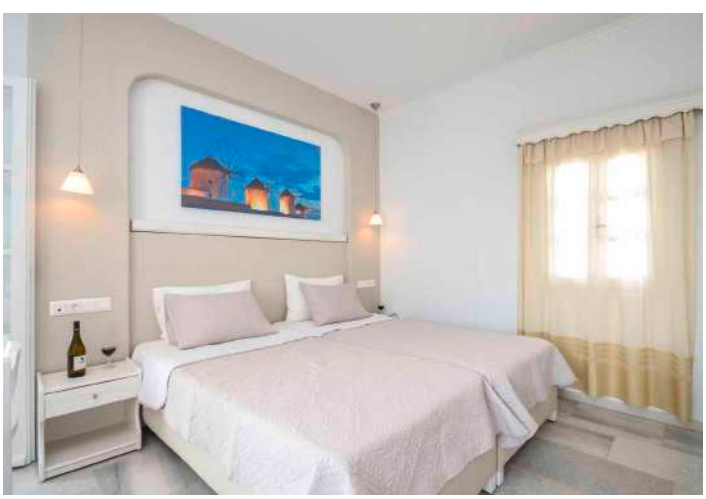

DOVE SIAMO Agios Prokopios, a 150 m dalla spiaggia, 5 km da Naxos città e dal suo porto. Fermata bus di fronte all'hotel.

LA SPIAGGIA quella di Agios Prokopios è sabbiosa e a tratti attrezzata con lettini e ombrelloni a pagamento (teli mare non disponibili).

LE CAMERE 16 tra camere (22 m²) e appartamenti con servizi privati, asciugacapelli, aria condizionata, minifrigo, TV satellitare e connessione Wi-Fi. Gli appartamenti bilocali dispongono anche di angolo cottura e possono ospitare fino a 4 persone. A pagamento, cassetta di sicurezza.

RISTORANTI E BAR una sala colazione e un bar presso la piscina.

DA SAPERE

SISTEMAZIONI POSSIBILI: camera standard, bilocale standard

TRATTAMENTI POSSIBILI: pernottamento e prima colazione

N.B. *Il trasferimento include le tratte: aeroporto/porto di **Mykonos**, traghetto e porto/hotel a **Naxos** e viceversa. In caso si rendessero necessarie delle notti di transito a **Mykonos**, Eden garantisce di mantenere inalterata la quota originale. Informazioni e dettagli nelle pagine Combinati Grecia.*

Eden Viaggi ti offre molteplici soluzioni per la pianificazione del tuo viaggio, in tutti i suoi aspetti: più di 20 aeroporti da cui partire, libertà nella scelta del bagaglio e possibili combinazioni di soggiorno da 2 a 99 notti.
Per informazioni aggiuntive consulta le pagine finali.

Inquadra il QR e scopri l'hotel

Appartamenti Welcome to Naxos

★★☆☆☆ - **Naxos, Agios Prokopios**

LA PAROLA AI CONTROLLER 3/6

Paesaggio	4/5	**Cultura**	4/5
Mare	5/5	**Notte**	1/5

✓ **Accoglienti studio comodi alla città e al mare**

Piccola struttura a gestione familiare, molto accogliente e curata. Si trova in **eccellente posizione proprio di fronte alla lunghissima spiaggia** di sabbia di Agios Prokopios, rinomata località a sud di Naxos, e a pochi minuti di auto da Naxos città, fulcro della vita notturna dell'isola. Nell'arco di pochi chilometri intorno all'hotel troverete tutte le spiagge più belle dell'isola, vere e proprie distese di sabbia dorata contornate da dune e lambite da un mare dai colori intensi. Tutte da provare! Trattandosi dell'isola più estesa delle Cicladi, Naxos è un paradiso per coloro che amano le vacanze sempre in movimento. Dedicate almeno un giorno anche a girare la parte interna e montuosa (secondo la leggenda, Zeus sarebbe nato proprio sul Monte Zafs, che raggiunge i 1.000 metri): percorrendo strade tortuose ed estremamente panoramiche potrete giungere ad Apollon, una baia tranquilla in cui è incastonato un autentico villaggetto di pescatori, molto amato dai turisti per le ottime taverne sulla spiaggia e per il famoso kouros incompiuto custodito nelle sue cave (proprio da queste cave e da quelle della vicina Paros giunse il marmo per la costruzione del Partenone!).

DOVE SIAMO Agios Prokopios, a 50 m dalla spiaggia, 4 km da Naxos città e dal suo porto. Fermata bus a 100 m.

LA SPIAGGIA di sabbia fine e dorata, attrezzata con ombrelloni e lettini a pagamento (teli mare non disponibili).

GLI APPARTAMENTI 8 studio che possono ospitare fino a 4 adulti, con servizi privati, asciugacapelli, TV satellitare, aria condizionata, minifrigo, angolo cottura, cassetta di sicurezza, connessione Wi-Fi gratuita e terrazza o balcone.

RISTORANTI E BAR snack bar e ristorante presso la vicina spiaggia. I clienti con la mezza pensione, disponibile con supplemento, potranno scegliere liberamente ogni giorno tra pranzo o cena e verrà servita presso il ristorante *Colosseo* nei pressi della struttura (menù con antipasto a scelta, insalata, piatto principale, acqua e vino); la colazione invece, anch'essa disponibile con supplemento, verrà servita presso il beach bar *Kahlua* nei pressi della struttura.

SERVIZI connessione Wi-Fi gratuita.

SPORT a pagamento, numerosi sport acquatici nella vicina spiaggia.

camera tipo

Appartamenti

Mezza pensione libera

Wi-Fi gratis in camera

Noleggio scooter

Noleggio auto

Esperienze da vivere
(vedi pag 252-253)

DA SAPERE

SISTEMAZIONI POSSIBILI: studio standard

TRATTAMENTI POSSIBILI: solo pernottamento, pernottamento e prima colazione, mezza pensione

N.B. *Il trasferimento include le tratte: aeroporto/porto di **Mykonos**, traghetto e porto/hotel a **Naxos** e viceversa. In caso si rendessero necessarie delle notti di transito a **Mykonos**, Eden garantisce di mantenere inalterata la quota originale. Informazioni e dettagli nelle pagine Combinati Grecia.*

Eden Viaggi ti offre molteplici soluzioni per la pianificazione del tuo viaggio, in tutti i suoi aspetti: più di 20 aeroporti da cui partire, libertà nella scelta del bagaglio e possibili combinazioni di soggiorno da 2 a 99 notti.

Per informazioni aggiuntive consulta le pagine finali.

Inquadra il QR e scopri l'hotel

spiaggia di plaka

Hotel Perla

★★☆☆☆ - **Naxos, Agios Prokopios**

LA PAROLA AI CONTROLLER 5/6

Paesaggio	4/5	**Cultura**	4/5
Mare	5/5	**Notte**	1/5

✓ **Comodi studio per vivere Naxos in libertà**

Piccolo complesso a conduzione familiare con studio funzionali, curati e ben tenuti e una bella area piscina. Perfetta la sua posizione proprio a due passi da tutti i servizi, compreso un comodo supermercato, e soprattutto dalla spiaggia di Agios Prokopios, che viene considerata una delle più belle di Naxos per la sua sabbia dorata e le acque cristalline. Sicuramente **una buona proposta balneare, coccolati dall'accoglienza e gentilezza dei proprietari** verso i propri ospiti.

DOVE SIAMO Agios Prokopios, a 200 m dalla spiaggia, 5,5 da Naxos città e dal suo porto.

LA SPIAGGIA di sabbia fine e dorata, attrezzata con ombrelloni e lettini a pagamento (teli mare non disponibili).

LE CAMERE 21 unità (30 m²) con servizi privati, asciugacapelli, aria condizionata, TV satellitare, minifrigo, angolo cottura attrezzato, cassetta di sicurezza e balcone o terrazza.

RISTORANTI E BAR sala per la prima colazione. I clienti con la mezza pensione, disponibile con supplemento, potranno scegliere liberamente ogni giorno tra pranzo o cena e verrà servita presso il ristorante *Colosseo* nei pressi dell'hotel (menù con antipasto a scelta, insalata, piatto principale, acqua e vino).

TripAdvisor Traveller Rating
basato su **117 recensioni**, Dicembre 2025

SERVIZI 2 piscine di cui una per bambini e un'area idromassaggio, attrezzate con lettini e ombrelloni a disposizione (teli mare non disponibili), connessione Wi-Fi gratuita e parcheggio. A pagamento, massaggi, servizio lavanderia e noleggio biciclette.

Appartamenti

Mezza pensione libera

Wi-Fi gratis

Noleggio scooter

Noleggio auto

Esperienze da vivere
(vedi pag 252-253)

DA SAPERE

SISTEMAZIONI POSSIBILI: camera standard

TRATTAMENTI POSSIBILI: pernottamento e prima colazione, mezza pensione

N.B. *Il trasferimento include le tratte: aeroporto/porto di **Mykonos**, traghetto e porto/hotel a **Naxos** e viceversa. In caso si rendessero necessarie delle notti di transito a **Mykonos**, Eden garantisce di mantenere inalterata la quota originale. Informazioni e dettagli nelle pagine Combinati Grecia.*

Eden Viaggi ti offre molteplici soluzioni per la pianificazione del tuo viaggio, in tutti i suoi aspetti: più di 20 aeroporti da cui partire, libertà nella scelta del bagaglio e possibili combinazioni di soggiorno da 2 a 99 notti.
Per informazioni aggiuntive consulta le pagine finali.

Inquadra il QR e scopri l'hotel

Appartamenti Anna

★★☆☆☆ - **Naxos, Agios Prokopios**

LA PAROLA AI CONTROLLER 5/6

Paesaggio	4/5	**Cultura**	4/5
Mare	5/5	**Notte**	1/5

✓ **Un'ospitalità genuina per sentirsi come in famiglia**

L'accoglienza e l'ospitalità della famiglia che gestisce questo complesso di camere e studio è ciò che lo contraddistingue e che renderà il vostro soggiorno a Naxos davvero piacevole. È situato **a pochi passi tanto dalla piccola area turistica che dalla spiaggia** di Agios Prokopios, un'ampia e bella baia di sabbia dorata all'estremità occidentale dell'isola. Di giorno potrete concedervi lunghe passeggiate e osservare i tre laghetti di acqua salata rossa alle spalle della spiaggia, mentre la sera una buona taverna tradizionale è tappa obbligatoria per assaggiare la cucina greca. Naxos città, a soli 6 km, merita sicuramente almeno una visita per perdersi nei tortuosi vicoletti del Kastro e ammirare l'antica Portara che troneggia sul mare.

DOVE SIAMO Agios Prokopios, a 200 m dalla spiaggia e dal centro, 6 km da Naxos città e dal porto.

LA SPIAGGIA a 200 m, di sabbia e attrezzata con lettini e ombrelloni a pagamento (teli mare disponibili solo in piscina).

LE CAMERE 15 camere e studio (22 m²) disposti su 2 piani con servizi privati, asciugacapelli, aria condizionata, TV satellitare, connessione Wi-Fi, minifrigo e terrazza o balcone. Gli studio dispongono anche di angolo cottura e possono ospitare fino a 4 adulti.

RISTORANTI E BAR sala colazione e uno snack bar presso la piscina. I clienti con la mezza pensione, disponibile con supplemento, potranno scegliere liberamente ogni giorno tra pranzo o cena e verrà servita presso il ristorante *Colosseo* nei pressi della struttura (menù con antipasto a scelta, insalata, piatto principale, acqua e vino).

TripAdvisor Traveller Rating
basato su **139 recensioni**, Dicembre 2025

SERVIZI una piscina con lettini e ombrelloni a disposizione (teli mare disponibili solo in piscina), parcheggio e, a pagamento, lavanderia.

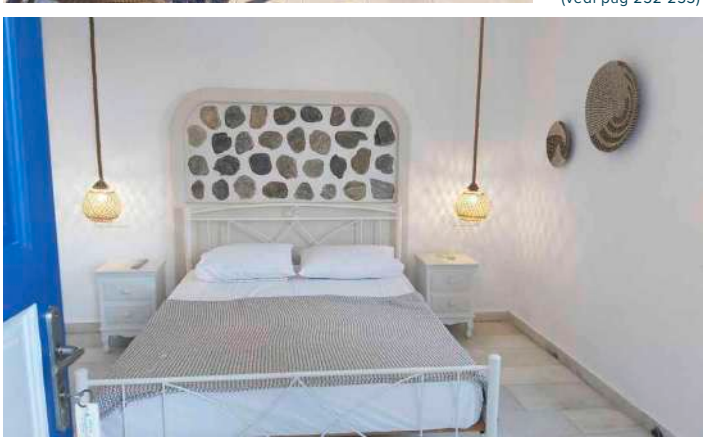

Appartamenti

Mezza pensione libera

4 Amici insieme

Wi-Fi gratis in camera

Noleggio scooter

Noleggio auto

Esperienze da vivere
(vedi pag 252-253)

DA SAPERE

SISTEMAZIONI POSSIBILI: camera standard, studio standard

TRATTAMENTI POSSIBILI: pernottamento e prima colazione, mezza pensione

N.B. *Il trasferimento include le tratte: aeroporto/porto di **Mykonos**, traghetto e porto/hotel a **Naxos** e viceversa. In caso si rendessero necessarie delle notti di transito a **Mykonos**, Eden garantisce di mantenere inalterata la quota originale. Informazioni e dettagli nelle pagine Combinati Grecia.*

Eden Viaggi ti offre molteplici soluzioni per la pianificazione del tuo viaggio, in tutti i suoi aspetti: più di 20 aeroporti da cui partire, libertà nella scelta del bagaglio e possibili combinazioni di soggiorno da 2 a 99 notti.
Per informazioni aggiuntive consulta le pagine finali.

Inquadra il QR e scopri l'hotel

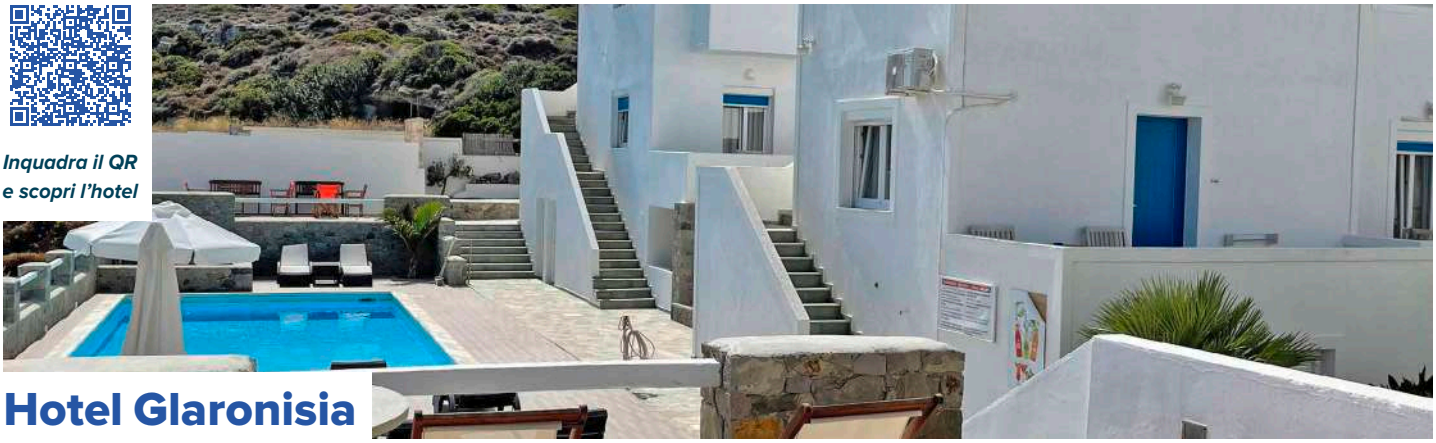

Hotel Glaronisia

★★★☆☆ - **Milos, Pollonia**

TripAdvisor Traveller Rating
basato su **237 recensioni**, Dicembre 2025

Wi-Fi gratis in camera

Noleggio scooter

LA PAROLA AI CONTROLLER 5/6

Paesaggio	4/5	**Cultura**	4/5
Mare	3/5	**Notte**	3/5

✓ **Per sentirsi coccolati**

Gradevolissimo hotel gestito da una coppia gentile e premurosa verso i suoi ospiti, con camere curate così come tutti gli ambienti esterni, arredati con uno stile lineare e arioso. Si trova **a pochi passi dalla spiaggia di Pollonia**, ma i più pigri apprezzeranno anche la piccola piscinetta e terrazza solarium con bella vista panoramica. Tutti, senza distinzione, invece apprezzeranno l'ottima e gustosa colazione, l'ideale per iniziare con energia una giornata alla scoperta dell'isola! La sera con una breve passeggiata potrete raggiungere Pollonia, il secondo piccolo centro dell'isola, in cui trovare qualche buona taverna e dei caffè in cui sedervi e gustarvi un "freddo caffè", osservando la quotidianità dei locali e lo scorrere lento del tempo. Se invece cercate una vacanza più dinamica, il suggerimento è quello di noleggiare un mezzo e cambiare spiaggia anche 2 volte al giorno, scegliendo quella del colore che più vi piace o con le conformazioni rocciose più suggestive. Quest'isola ne offre davvero per tutti i gusti!

DOVE SIAMO Pollonia, a 350 m dalla spiaggia, 450 dal centro e 9,5 dal porto di Adamas. Fermata del bus a 400 m con collegamenti per Adamas.

LA SPIAGGIA a 350 m, sabbiosa e non attrezzata.

LE CAMERE 24 camere distribuite su 2 piani con balcone o terrazza, servizi privati, asciugacapelli, aria condizionata, telefono con linea diretta, TV, connessione Wi-Fi gratuita in camera e nelle aree comuni. A pagamento, cassette di sicurezza in reception.

RISTORANTI E BAR sala per la colazione e un bar.

SERVIZI una piccola piscina con qualche lettino e ombrellone a disposizione (teli mare non disponibili), connessione Wi-Fi gratuita anche nelle aree comuni, sala TV e parcheggio. A pagamento, e su richiesta, servizio medico.

DA SAPERE

SISTEMAZIONI POSSIBILI: camera vista giardino

TRATTAMENTI POSSIBILI: pernottamento e prima colazione

N.B. *Il trasferimento include le tratte: aeroporto/porto di **Santorini**, traghetto e porto/hotel a **Milos** e viceversa. In caso si rendessero necessarie delle notti di transito a **Santorini**, Eden garantisce di mantenere inalterata la quota originale. Informazioni e dettagli nelle pagine Combinati Grecia.*

Eden Viaggi ti offre molteplici soluzioni per la pianificazione del tuo viaggio, in tutti i suoi aspetti: più di 20 aeroporti da cui partire, libertà nella scelta del bagaglio e possibili combinazioni di soggiorno da 3 a 99 notti.
Per informazioni aggiuntive consulta le pagine finali.

Inquadra il QR e scopri l'hotel

Hotel Anemoessa

- Milos, Pollonia

TripAdvisor Traveller Rating
basato su **178 recensioni**, Dicembre 2025

Wi-Fi gratis in camera

Noleggio scooter

LA PAROLA AI CONTROLLER 5/6

Paesaggio	4/5	**Cultura**	4/5
Mare	3/5	**Notte**	3/5

✓ **Piccola struttura a gestione familiare a un passo dal mare**

Piccola struttura in stile cicladico a gestione familiare, in cui si respira un'atmosfera autenticamente greca. Dispone di camere semplice e funzionali, in perfetto stile isolano, la maggior parte con vista mare laterale. Proprio questo è il vero plus della struttura poiché, trovandosi a un passo dal mare, potrete **godere di meravigliosi tramonti e di dormire cullati dal dolce suono delle onde**. Davvero perfetto per chi desidera staccare completamente la spina! Pollonia, caratteristico villaggio di pescatori, si trova a nord di Milos, in una zona tranquilla e ideale per tutti coloro che desiderano una vacanza sole e mare.

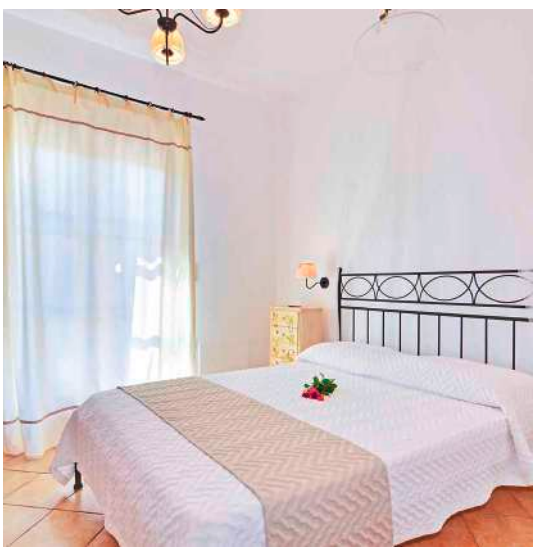

DOVE SIAMO Pollonia, in centro, a 20 m da una spiaggetta, 400 da quella di Pollonia e a 10,5 km da Adamas e dal suo porto. Fermata bus a 550 m.

LA SPIAGGIA l'hotel si affaccia su una minuscola spiaggetta di ciottoli, mentre quella di Pollonia, a 400 m, è sabbiosa ed entrambe non attrezzate.

LE CAMERE 9 camere con servizi privati, asciugacapelli, aria condizionata, minifrigo, bollitore per tè e caffè, connessione Wi-Fi e piccola veranda vista tramonto. Sono disponibili, con supplemento, camere vista mare.

SERVIZI parcheggio e connessione Wi-Fi nelle aree comuni.

DA SAPERE

SISTEMAZIONI POSSIBILI: camera vista tramonto, vista mare

TRATTAMENTI POSSIBILI: solo pernottamento

N.B. *Il trasferimento include le tratte: aeroporto/porto di **Santorini**, traghetto e porto/hotel a **Milos** e viceversa. In caso si rendessero necessarie delle notti di transito a **Santorini**, Eden garantisce di mantenere inalterata la quota originale. Informazioni e dettagli nelle pagine Combinati Grecia.*

Eden Viaggi ti offre molteplici soluzioni per la pianificazione del tuo viaggio, in tutti i suoi aspetti: più di 20 aeroporti da cui partire, libertà nella scelta del bagaglio e possibili combinazioni di soggiorno da 2 a 99 notti.
Per informazioni aggiuntive consulta le pagine finali.

Inquadra il QR e scopri l'hotel

Hotel Apollon 1

★★☆☆☆ - **Milos, Pollonia**

LA PAROLA AI CONTROLLER 5/6

Paesaggio	4/5	**Cultura**	4/5
Mare	3/5	**Notte**	3/5

✓ **Per chi cerca un buon livello alberghiero praticamente in spiaggia**

Hotel curato e ben tenuto, che nonostante la categoria ufficiale è da consigliare a chi cerca una sistemazione confortevole e di **standard superiore rispetto alla media dell'isola**. Dispone di una piccola e graziosa piscina e, subito oltre la stradina, di una veranda coperta con splendida vista sul mare e a due passi da una spiaggetta privata rocciosa tranquilla e appartata, perfetta per chi cerca il relax totale. La location è inoltre comoda per raggiungere la spiaggia sabbiosa di Pollonia e il suo piccolo centro, dove assaggiare la cucina greca in uno dei ristorantini. Provate l'Armenaki o l'Enalion e proseguite con un cocktail all'Opsidianos, a pochi passi dall'hotel, o al Cactus Bar, entrambi sul lungomare di Pollonia ma alle estremità opposte.

camera tipo

TripAdvisor Traveller Rating
basato su **260 recensioni**, Dicembre 2025

Wi-Fi gratis in camera

Noleggio scooter

SERVIZI una piscina di acqua salata attrezzata con qualche lettino (ombrelloni e teli mare non disponibili). Connessione Wi-Fi gratuita nelle aree comuni e parcheggio.

DOVE SIAMO Pollonia, a 50 m da una spiaggetta privata, 200 dalla spiaggia di Pollonia, 450 dal centro e 9 km dal porto. Fermata dell'autobus a 450 m con collegamenti per Adamas.

LA SPIAGGIA a 50 m da una spiaggetta privata con accesso quasi completamente roccioso e 200 dalla spiaggia di Pollonia, sabbiosa e non attrezzata.

LE CAMERE 25 camere distribuite in 2 edifici a 1 piano con servizi privati, asciugacapelli, aria condizionata, telefono, TV, minifrigo e terrazza o balcone. A pagamento, cassette di sicurezza in reception. Connessione Wi-Fi gratuita in camera e nelle aree comuni.

DA SAPERE

SISTEMAZIONI POSSIBILI: camera standard

TRATTAMENTI POSSIBILI: solo pernottamento

N.B. *Il trasferimento include le tratte: aeroporto/porto di **Santorini**, traghetto e porto/hotel a **Milos** e viceversa. In caso si rendessero necessarie delle notti di transito a **Santorini**, Eden garantisce di mantenere inalterata la quota originale. Informazioni e dettagli nelle pagine Combinati Grecia.*

Eden Viaggi ti offre molteplici soluzioni per la pianificazione del tuo viaggio, in tutti i suoi aspetti: più di 20 aeroporti da cui partire, libertà nella scelta del bagaglio e possibili combinazioni di soggiorno da 3 a 99 notti.
Per informazioni aggiuntive consulta le pagine finali.

Inquadra il QR e scopri l'hotel

Hotel Apollon 2 (ex Soultana)

🔑🔑🔑🔑🔑 - **Milos, Pollonia**

LA PAROLA AI CONTROLLER 4/6

Paesaggio	4/5	**Cultura**	4/5
Mare	3/5	**Notte**	2/5

✔ **L'essenza dell'ospitalità greca genuina**

Piccolo **hotel semplice e funzionale gestito con passione dalla gentilissima proprietaria**, con il plus di poter utilizzare la graziosa piscina dell'hotel fratello Apollon 1. È, inoltre, situato in ottima posizione ad appena 50 metri da una spiaggetta privata prevalentemente rocciosa, mentre con qualche passo in più potete raggiungere anche quella più ampia di Pollonia e il suo grazioso porticciolo. Qui la sera potrete rifocillarvi in una delle tradizionali taverne con la sostanziosa cucina greca, ideale per recuperare le forze dopo lunghe giornate trascorse vagabondando per l'isola. Il modo migliore per scoprire Milos è noleggiare un mezzo e armarvi di una buona mappa... il sottosuolo ricco di minerali e l'azione del vento e del mare fanno sì che quest'isola sia ricca di grotte, cave e baie di incredibile bellezza.

DOVE SIAMO Pollonia, a 50 m da una spiaggetta privata, 200 dalla spiaggia di Pollonia, 450 dal centro, 9 km dal porto e da Adamas. Fermata del bus a 450 m con collegamenti per Adamas.

LA SPIAGGIA a 50 m da una spiaggetta privata con accesso quasi completamente roccioso e 200 dalla spiaggia di Pollonia, sabbiosa e non attrezzata.

LE CAMERE 16 unità distribuite su 2 piani con servizi privati, asciugacapelli, aria condizionata, telefono con linea esterna, TV, cassette di sicurezza in reception, minifrigo, connessione Wi-Fi gratuita in camera e nelle aree comuni e terrazza o balcone.

RISTORANTI E BAR un bar.

TripAdvisor Traveller Rating
basato su **16 recensioni**, Dicembre 2025

SERVIZI possibilità di utilizzare una piscina di acqua salata con lettini e ombrelloni (teli mare non disponibili) presso l'hotel fratello Apollon 1. Connessione Wi-Fi gratuita anche nelle aree comuni e parcheggio. A pagamento e su richiesta, servizio medico. L'hotel accetta piccoli animali domestici (su richiesta e inferiori a 5 kg).

Wi-Fi gratis in camera

Animali domestici

Noleggio scooter

DA SAPERE

SISTEMAZIONI POSSIBILI: camera standard

TRATTAMENTI POSSIBILI: solo pernottamento

N.B. *Il trasferimento include le tratte: aeroporto/porto di **Santorini**, traghetto e porto/hotel a **Milos** e viceversa. In caso si rendessero necessarie delle notti di transito a **Santorini**, Eden garantisce di mantenere inalterata la quota originale. Informazioni e dettagli nelle pagine Combinati Grecia.*

Eden Viaggi ti offre molteplici soluzioni per la pianificazione del tuo viaggio, in tutti i suoi aspetti: più di 20 aeroporti da cui partire, libertà nella scelta del bagaglio e possibili combinazioni di soggiorno da 2 a 99 notti.
Per informazioni aggiuntive consulta le pagine finali.

Inquadra il QR e scopri l'hotel

Nove Milos

- Milos, Pollonia

TripAdvisor Traveller Rating
basato su **13 recensioni**, Dicembre 2025

Wi-Fi gratis in camera

Noleggio scooter

LA PAROLA AI CONTROLLER 6/6

Paesaggio	**4/5**	**Cultura**	**4/5**
Mare	**4/5**	**Notte**	**3/5**

✓ **Sistemazioni eleganti e ricercate di nuovissima costruzione adatte anche al cliente più esigente**

Piccolo complesso di nuovissima costruzione che deve il suo nome al termine "Nove", che in latino simboleggia qualcosa di nuovo e insolito, dando ispirazione a queste 9 camere **dal design moderno ed elegante con grande cura per i dettagli e dotate dei migliori comfort**. L'atmosfera calda ed accogliente della gestione familiare vi farà sentire come a casa, grazie alla gentilezza dei proprietari sempre pronti a consigliarvi una buona taverna dove assaporare i gusti della cucina locale o una bella spiaggia dove potervi rilassare. Milos è ancora un paradiso non toccato dal turismo di massa con la maggior quantità e varietà di spiagge, con suggestive rocce bianche e tonalità del mare blu, azzurro o verde smeraldo. Approfittate dello speciale noleggio scooter che Eden vi propone per vivervi l'isola in piena libertà!

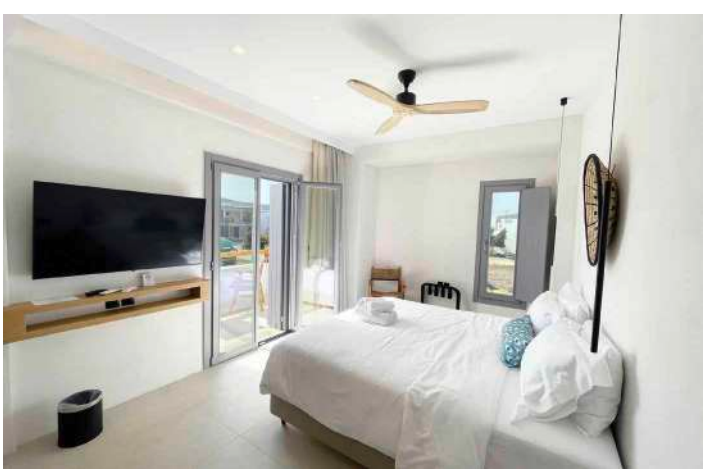

DOVE SIAMO Pollonia, a 300 m dalla spiaggia e dal centro, 10,5 km da Adamas e dal suo porto.

LA SPIAGGIA a 300 m, sabbiosa e non attrezzata.

LE CAMERE 9 camere moderne e lussuose distribuite su 2 piani (la maggior parte al piano terra) con servizi privati, asciugacapelli, aria condizionata, smart TV, minifrigo, kit per preparazione tè e caffè, cassetta di sicurezza, connessione Wi-Fi gratuita e terrazza o balcone.

SERVIZI parcheggio e connessione Wi-Fi gratuita.

DA SAPERE

SISTEMAZIONI POSSIBILI: camera deluxe

TRATTAMENTI POSSIBILI: solo pernottamento

N.B. *Il trasferimento include le tratte: aeroporto/porto di **Santorini**, traghetto e porto/hotel a **Milos** e viceversa. In caso si rendessero necessarie delle notti di transito a **Santorini**, Eden garantisce di mantenere inalterata la quota originale. Informazioni e dettagli nelle pagine Combinati Grecia.*

Eden Viaggi ti offre molteplici soluzioni per la pianificazione del tuo viaggio, in tutti i suoi aspetti: più di 20 aeroporti da cui partire, libertà nella scelta del bagaglio e possibili combinazioni di soggiorno da 2 a 99 notti.
Per informazioni aggiuntive consulta le pagine finali.

Inquadra il QR e scopri l'hotel

Niki Savvas Rooms & Studios

- Milos, Pollonia

TripAdvisor Traveller Rating
basato su **172 recensioni**, Dicembre 2025

NOVITÀ

Wi-Fi gratis in camera

Noleggio scooter

LA PAROLA AI CONTROLLER 6/6

Paesaggio	4/5	**Cultura**	4/5
Mare	3/5	**Notte**	3/5

✔ **Sistemazioni eleganti e calorosa ospitalità**

Delizioso complesso di poche camere, tutte diverse una dall'altra nell'arredamento ma accumunate dall'eleganza e dal minimalismo dello stile. Niki, Savvas e Jenny, che parla anche un po' di italiano, vi daranno un caloroso benvenuto e sapranno consigliarvi al meglio su spiagge da visitare e taverne da non perdere per gustare la sostanziosa cucina greca. Per i momenti più pigri potrete, invece, rilassarvi in giardino ammirando la splendida vista mare dalla punta più settentrionale dell'isola.

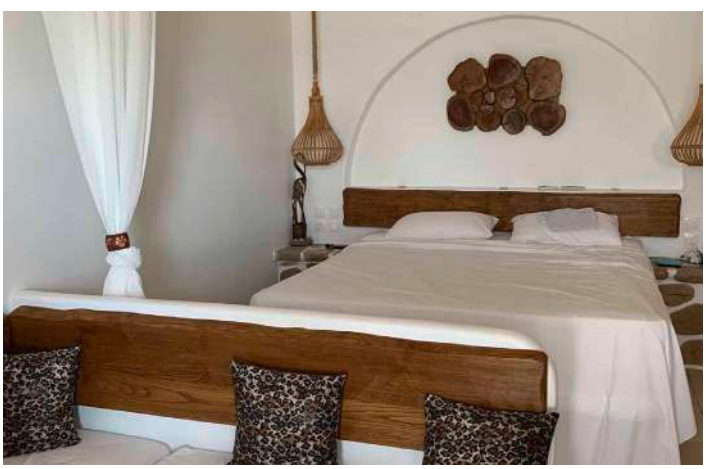

DOVE SIAMO Pollonia, a 150 m dalla spiaggia e dal centro, 11 km da Adamas e dal porto.

LA SPIAGGIA a 150 m, di sabbia e rocce e non attrezzata (teli mare disponibili in hotel).

LE CAMERE 8 camere a piano terra (25-27 m²) con servizi privati, asciugacapelli, aria condizionata, connessione Wi-Fi, minifrigo, cassetta di sicurezza e terrazza o balcone.

RISTORANTI E BAR sala colazione. Su richiesta, colazione in camera.

SERVIZI connessione Wi-Fi e parcheggio.

DA SAPERE

SISTEMAZIONI POSSIBILI: camera Ares/Hermes/Estia

TRATTAMENTI POSSIBILI: pernottamento e prima colazione

N.B. *Il trasferimento include le tratte: aeroporto/porto di **Santorini**, traghetto e porto/hotel a **Milos** e viceversa. In caso si rendessero necessarie delle notti di transito a **Santorini**, Eden garantisce di mantenere inalterata la quota originale. Informazioni e dettagli nelle pagine Combinati Grecia.*

Eden Viaggi ti offre molteplici soluzioni per la pianificazione del tuo viaggio, in tutti i suoi aspetti: più di 20 aeroporti da cui partire, libertà nella scelta del bagaglio e possibili combinazioni di soggiorno da 2 a 99 notti.
Per informazioni aggiuntive consulta le pagine finali.

Inquadra il QR e scopri l'hotel

Heliovasilema Studios

★★☆☆☆ - **Milos, Pollonia**

LA PAROLA AI CONTROLLER 4/6

Paesaggio	4/5	**Cultura**	4/5
Mare	3/5	**Notte**	3/5

✓ **Soluzione semplice con una gestione impeccabile**

Piccola struttura a conduzione familiare che incarna l'essenza più autentica di Milos. Il suo nome significa "tramonto del sole", e non potrebbe essere più appropriato: da qui, ogni sera, il cielo si accende di sfumature dorate e rosate che si riflettono sul mare cristallino, regalando uno degli spettacoli più suggestivi dell'isola. L'**atmosfera è intima e rilassata**, ideale per chi cerca tranquillità e autenticità lontano dai luoghi più affollati. Le camere, semplici ma curate, sono arredate in stile cicladico con colori chiari e materiali naturali. Molto apprezzata la località di Pollonia, antico paese di pescatori che mantiene ancora vivo il suo aspetto originale e genuino e ricco di taverne, dove potrete gustare le specialità dell'isola.

TripAdvisor Traveller Rating
basato su **22 recensioni**, Dicembre 2025

NOVITÀ

Appartamenti

Wi-Fi gratis in camera

Noleggio scooter

DOVE SIAMO Pollonia, zona Voudhia, a 350 m dalla spiaggia di Polychronis (Pollonia), 550 m dal centro, 10 km dal porto e dal centro di Adamas.

LA SPIAGGIA a 350 m, di sabbia e non attrezzata.

GLI APPARTAMENTI 6 unità (22 m²) distribuite in un unico edificio su più livelli con servizi privati, asciugacapelli, aria condizionata, TV, minifrigo, angolo cottura attrezzato, connessione Wi-Fi gratuita e terrazza o patio.

SERVIZI parcheggio e connessione Wi-Fi gratuita.

DA SAPERE

SISTEMAZIONI POSSIBILI: studio piano terra

TRATTAMENTI POSSIBILI: solo pernottamento

N.B. *Il trasferimento include le tratte: aeroporto/porto di **Santorini**, traghetto e porto/hotel a **Milos** e viceversa. In caso si rendessero necessarie delle notti di transito a **Santorini**, Eden garantisce di mantenere inalterata la quota originale. Informazioni e dettagli nelle pagine Combinati Grecia.*

Eden Viaggi ti offre molteplici soluzioni per la pianificazione del tuo viaggio, in tutti i suoi aspetti: più di 20 aeroporti da cui partire, libertà nella scelta del bagaglio e possibili combinazioni di soggiorno da 2 a 99 notti.
Per informazioni aggiuntive consulta le pagine finali.

Inquadra il QR e scopri l'hotel

Domus Litus

- Milos, Pollonia

LA PAROLA AI CONTROLLER 5/6

Paesaggio	4/5	**Cultura**	4/5
Mare	3/5	**Notte**	3/5

Eleganza contemporanea in perfetto stile cicladico

Il Domus Litus è una **struttura elegante situata a Pollonia**, uno dei villaggi più affascinanti e tranquilli di Milos, in una posizione davvero straordinaria sulla penisola di Pelekouda, a pochi passi dal centro del villaggio ma in una zona più tranquilla e silenziosa. Moderno, luminoso e curato nei dettagli, questo hotel combina il design contemporaneo con l'autentica atmosfera cicladica, caratterizzato da tonalità blu e bianche, offrendo un rifugio ideale per chi cerca comfort e relax a pochi passi dal mare. La sua posizione infatti permette di raggiungere le spiagge più iconiche dell'isola, tra cui Sarakiniko, Firiplaka, Papafragas, Firopotamos e Tsigrado.

TripAdvisor Traveller Rating
basato su **107 recensioni**, Dicembre 2025

NOVITÀ

Wi-Fi gratis in camera

Noleggio scooter

camera standard

camera superior

DOVE SIAMO Pollonia, a 250 m dalla spiaggia, 500 dal centro, 9 km dal porto e dal centro di Adamas.

LA SPIAGGIA a 250 m, di sabbia e non attrezzata.

LE CAMERE 10 camere (21 m^2) distribuite in un edificio a 2 piani con servizi privati, asciugacapelli, ciabattine, aria condizionata, cassetta di sicurezza, TV, minifrigo, macchinetta del caffè, bollitore, connessione Wi-Fi gratuita e balcone o patio vista giardino. Sono disponibili, con supplemento, camere superior con vista mare. Entrambe le tipologie si trovano sia al piano terra che al primo piano.

SERVIZI connessione Wi-Fi gratuita.

DA SAPERE

SISTEMAZIONI POSSIBILI: camera standard, superior

TRATTAMENTI POSSIBILI: solo pernottamento

N.B. *Il trasferimento include le tratte: aeroporto/porto di **Santorini**, traghetto e porto/hotel a **Milos** e viceversa. In caso si rendessero necessarie delle notti di transito a **Santorini**, Eden garantisce di mantenere inalterata la quota originale. Informazioni e dettagli nelle pagine Combinati Grecia.*

Eden Viaggi ti offre molteplici soluzioni per la pianificazione del tuo viaggio, in tutti i suoi aspetti: più di 20 aeroporti da cui partire, libertà nella scelta del bagaglio e possibili combinazioni di soggiorno da 2 a 99 notti.
Per informazioni aggiuntive consulta le pagine finali.

Inquadra il QR e scopri l'hotel

Pensione Anezina-Heliopetra

★★☆☆☆ - **Milos, Adamas**

TripAdvisor Traveller Rating
basato su **47 recensioni**, Dicembre 2025

Wi-Fi gratis in camera

Noleggio scooter

LA PAROLA AI CONTROLLER 4/6

Paesaggio	4/5	**Cultura**	4/5
Mare	3/5	**Notte**	2/5

✓ **Lasciatevi coccolare dalla gentilezza e dall'ospitalità greca**

Costituita da due edifici gemelli uno accanto all'altro, si tratta di una sistemazione semplice ma accogliente e dotata di camere graziose. **Sarete accolti con simpatia e cordialità dalle proprietarie** che, oltre a farvi sentire subito a vostro agio, vi prepareranno delle ottime colazioni a base di prodotti locali... l'ideale per iniziare la giornata con energia! Milos, infatti, si presta a essere esplorata in lungo e in largo, a caccia delle coloratissime spiagge disseminate lungo la costa, una su tutte Paleochori a 10 km, e delle incredibili formazioni di roccia che si sviluppano in archi e spuntoni a picco sul mare, tra cui le imperdibili Papikinou, a meno di 1 km, e Firiplaka e Tsigrados a circa 11 km. Quest'ultima in particolare rappresenta una vera sfida: per raggiungerla bisogna calarsi da un altipiano in una strettoia di roccia, aiutandosi con una fune! Una volta giunti in questa piccola baia paradisiaca, però, il colore del mare e la pace che regna vi faranno subito dimenticare della fatica per raggiungerla!

DOVE SIAMO Adamas, a 200 m dal centro, 250 dal mare, 700 dalla spiaggia e 350 dal porto. Fermata bus a 200 m con collegamenti per le spiagge.

LA SPIAGGIA quelle di Papikinou e di Lagada, a 700 m, sono sabbiose e attrezzate con lettini e ombrelloni a pagamento (teli mare non disponibili).

LE CAMERE 28 camere distribuite su 1 piano con servizi privati, asciugacapelli, aria condizionata, telefono, TV, minifrigo, connessione Wi-Fi e terrazza o balcone.

RISTORANTI E BAR una sala per la prima colazione, disponibile con supplemento.

SERVIZI connessione Wi-Fi anche nelle aree comuni e parcheggio.

DA SAPERE

SISTEMAZIONI POSSIBILI: camera standard

TRATTAMENTI POSSIBILI: solo pernottamento, pernottamento e prima colazione

N.B. *Il trasferimento include le tratte: aeroporto/porto di **Santorini**, traghetto e porto/hotel a **Milos** e viceversa. In caso si rendessero necessarie delle notti di transito a **Santorini**, Eden garantisce di mantenere inalterata la quota originale. Informazioni e dettagli nelle pagine Combinati Grecia.*

Eden Viaggi ti offre molteplici soluzioni per la pianificazione del tuo viaggio, in tutti i suoi aspetti: più di 20 aeroporti da cui partire, libertà nella scelta del bagaglio e possibili combinazioni di soggiorno da 2 a 99 notti.

Per informazioni aggiuntive consulta le pagine finali.

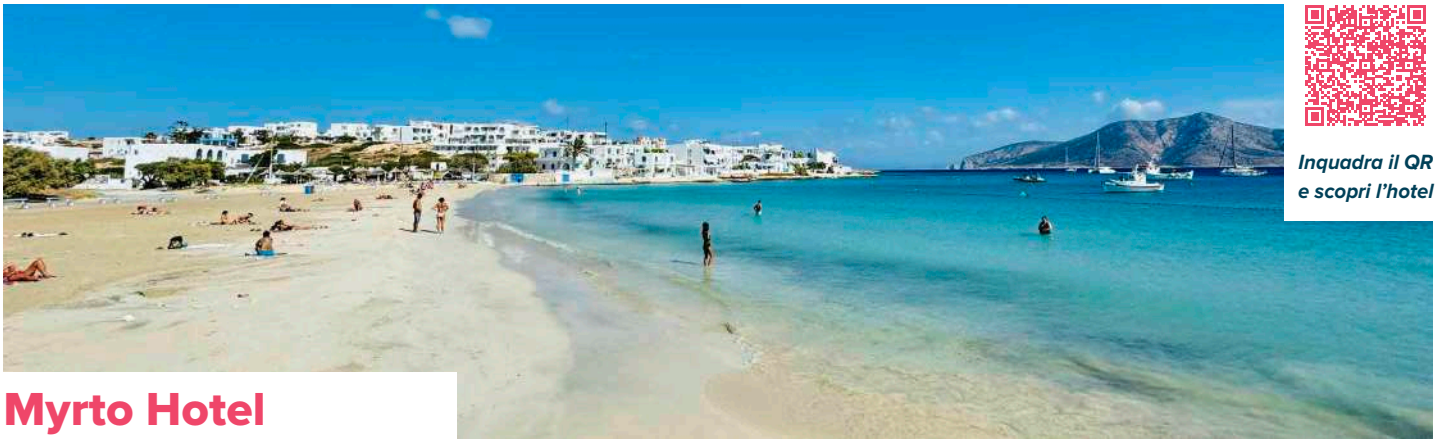

Inquadra il QR e scopri l'hotel

Myrto Hotel

★★★☆☆ - **Koufonissi, Ano Koufonissi**

TripAdvisor Traveller Rating
basato su **344 recensioni**, Dicembre 2025

Wi-Fi gratis in camera

LA PAROLA AI CONTROLLER 5/6

Paesaggio	5/5	**Cultura**	3/5
Mare	5/5	**Notte**	1/5

✓ **Soluzione perfetta per chi desidera staccare totalmente la spina nella Grecia più autentica**

Piccolo e grazioso hotel a conduzione familiare situato a pochi passi dalla bella spiaggia sabbiosa di Ammos e dalla Chora, costruito nel tipico stile cicladico dove il bianco e l'azzurro sono i colori predominanti, rendendo l'ambiente luminoso e accogliente. Il paesaggio circostante è davvero suggestivo: i colori turchese e l'incredibile trasparenza del mare rendono quest'isola un vero e proprio paradiso per gli amanti della vita balneare; vi incanterà per la bellezza delle sue spiagge, rigorosamente non attrezzate e intervallate da minuscole insenature rocciose, per i ritmi lenti e per la cortesia della sua gente. Koufonissi è un'isola di dimensioni davvero modeste e quello in cui si trova l'hotel è praticamente l'unico centro turistico, dove potrete godervi il tramonto in una delle tipiche taverne che si trovano vicino al porto e poi proseguire la serata in uno dei vivaci bar per sorseggiare un cocktail rinfrescante sul mare. L'isola mette a disposizione un comodo taxi boat valido per tutta la giornata senza limitazioni con partenze ogni 2 ore, che vi darà la possibilità di andare alla scoperta delle spiagge più belle, tra cui la piccola Italida e l'ampia baia di Pori, oppure Gala Beach e Fanos, tanto per citarne alcune.

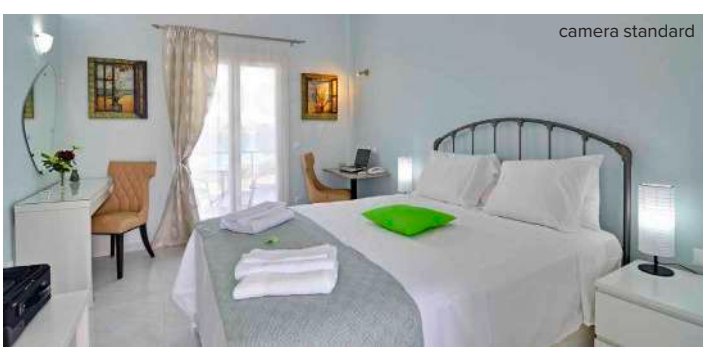

camera standard

DOVE SIAMO Koufounissi, 70 m dalla spiaggia di Ammos, 150 dal centro e 200 dal porto.

LA SPIAGGIA a 70 m, di sabbia e non attrezzata.

LE CAMERE 16 camere distribuite su 2 piani con servizi privati, asciugacapelli, telefono, aria condizionata, minifrigo, TV satellitare, cassetta di sicurezza, connessione Wi-Fi gratuita e terrazza. Ai clienti Eden verranno assegnate camere standard al piano terra.

RISTORANTI E BAR una sala per la prima colazione e un bar con terrazza panoramica.

SERVIZI sala TV, parcheggio e connessione Wi-Fi gratuita nelle aree comuni.

DA SAPERE

SISTEMAZIONI POSSIBILI: camera standard

TRATTAMENTI POSSIBILI: pernottamento e prima colazione

N.B. *Il trasferimento include le tratte: aeroporto/porto di **Mykonos**, traghetto e porto/hotel a **Koufonissi** e viceversa. In caso si rendessero necessarie delle notti di transito a **Mykonos**, Eden garantisce di mantenere inalterata la quota originale. Informazioni e dettagli nelle pagine Combinati Grecia.*

Eden Viaggi ti offre molteplici soluzioni per la pianificazione del tuo viaggio, in tutti i suoi aspetti: più di 20 aeroporti da cui partire, libertà nella scelta del bagaglio e possibili combinazioni di soggiorno da 2 a 99 notti.
Per informazioni aggiuntive consulta le pagine finali.

Inquadra il QR e scopri l'hotel

Mikro Parisi

- Kimolos, Chorio

LA PAROLA AI CONTROLLER 4/6

Paesaggio	5/5	**Cultura**	3/5
Mare	4/5 (5)	**Notte**	1/5

✔ **Un angolino intimo immerso nella tranquillità dell'isola**

Se quello che cercate è un angolino intimo immerso nella totale tranquillità dell'isola e con una splendida vista sul mare questa è la proposta giusta per voi! Si tratta di **un piccolo complesso di appartamenti di recentissima costruzione, tutti bianchi con pietra a vista, adagiati su una collina dalla quale si può ammirare un fantastico panorama** con cui iniziare e concludere al meglio ogni giornata. La struttura si trova a due passi dal piccolo e suggestivo centro di Chorio, con viuzze, piazzette, piccoli negozi e case bianche coperte dalle bouganville in pieno stile cicladico, dove il tempo scorre a ritmo lento. Kimolos è una piccola isola delle Cicladi che in pochi conoscono, dove si è ospiti e mai turisti, da scegliere se cercate un luogo incantevole e un'esperienza autentica della vita greca, lontani dalla frenesia del turismo di massa, un vero e proprio rifugio dove la tranquillità regna sovrana e dove il tempo sembra fermarsi. Le spiagge caraibiche come quella di Prassa e il mare smeraldo e cristallino non possono che fare da cornice a questo piccolo angolo di paradiso. Il consiglio di Eden è di noleggiare comunque un mezzo di trasporto almeno per qualche giorno, in modo da poter andare alla scoperta di questa piccola isola davvero unica. Sarà amore a prima vista!

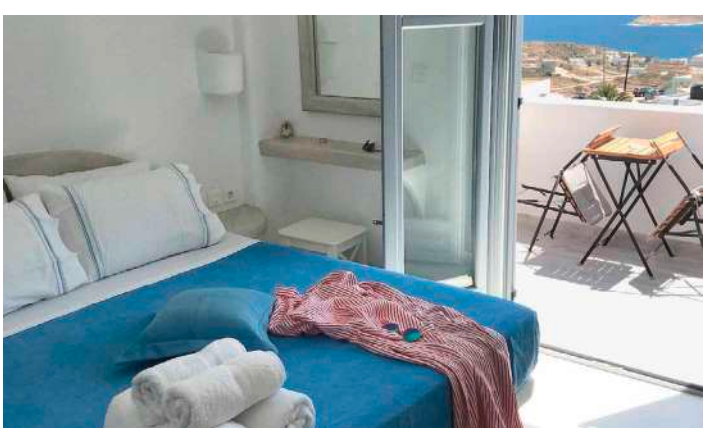

DOVE SIAMO Chorio, a 200 m dal centro, 800 dal porto di Psathi, 650 dalla spiaggia di Rema e 5,5 km da quella di Prassa.

LA SPIAGGIA la spiaggia di Rema, a 650 m, e quella di Prassa, a 5,5 km, sono sabbiose. La spiaggia di Prassa è attrezzata con lettini e ombrelloni a pagamento.

TripAdvisor Traveller Rating
basato su **32 recensioni**, Dicembre 2025

Wi-Fi gratis in camera

Noleggio scooter

LE CAMERE 6 unità, distribuite su 2 piani tutte arredate in stile moderno con servizi privati, asciugacapelli, aria condizionata, telefono, TV LCD, cassetta di sicurezza, connessione Wi-Fi gratuita e balcone o patio. Sono disponibili, con supplemento, camere al piano superiore.

RISTORANTI E BAR sala per la prima colazione.

SERVIZI parcheggio e connessione Wi-Fi gratuita.

DA SAPERE

SISTEMAZIONI POSSIBILI: camera piano terra, piano superiore

TRATTAMENTI POSSIBILI: pernottamento e prima colazione

N.B. *Il trasferimento include le tratte: aeroporto/porto di **Santorini**, traghetto e porto/hotel a **Kimolos** e viceversa. In caso si rendessero necessarie delle notti di transito a **Santorini**, Eden garantisce di mantenere inalterata la quota originale. Informazioni e dettagli nelle pagine Combinati Grecia.*

Eden Viaggi ti offre molteplici soluzioni per la pianificazione del tuo viaggio, in tutti i suoi aspetti: più di 20 aeroporti da cui partire, libertà nella scelta del bagaglio e possibili combinazioni di soggiorno da 2 a 99 notti.
Per informazioni aggiuntive consulta le pagine finali.

Inquadra il QR e scopri l'hotel

Sardis Hotel

🔑🔑🔑🔑🔑 - **Kimolos, Aliki**

LA PAROLA AI CONTROLLER 4/6

Paesaggio	4/5	**Cultura**	3/5
Mare	5/5	**Notte**	1/5

✔ **Struttura semplice ed accogliente a conduzione familiare direttamente sulla spiaggia**

Piccolo hotel a conduzione familiare e ben curato, in un ambiente grazioso e tranquillo adatto a chi è alla ricerca della bellezza del mare e dell'autenticità della cultura cicladica. **Si trova proprio sul mare, a 50 m dall'ampia spiaggia di Aliki**, a sud dell'isola, considerata una tra le più belle e famose di Kimolos. La struttura, nel tipico stile cicladico con i colori predominanti del bianco e del blu, mette a disposizione dei propri ospiti anche un delizioso ristorante dove poter assaggiare le prelibatezze della cucina greca.

TripAdvisor Traveller Rating
basato su **48 recensioni**, Dicembre 2025

FREE
Wi-Fi gratis

Animali domestici

Noleggio scooter

DOVE SIAMO Aliki, a 50 m dalla spiaggia, 1,5 km dal centro di Chorio e 2 dal porto di Psathi. Fermata dell'autobus a 200 m.

LA SPIAGGIA a 50 m, di sabbia e non attrezzata. La spiaggia di Bonatsa, di sabbia e attrezzata in parte con ombrelloni e lettini a pagamento, dista circa 500 m.

LE CAMERE 10 camere con servizi privati, asciugacapelli, aria condizionata, TV, minifrigo, cassetta di sicurezza e terrazza o balcone.

RISTORANTI E BAR un ristorante.

SERVIZI parcheggio e connessione Wi-Fi gratuita nelle aree comuni. L'hotel accetta piccoli animali domestici (su richiesta e inferiori a 5 kg).

DA SAPERE

SISTEMAZIONI POSSIBILI: camera standard

TRATTAMENTI POSSIBILI: solo pernottamento

N.B. *Il trasferimento include le tratte: aeroporto/porto di **Santorini**, traghetto e porto/hotel a **Kimolos** e viceversa. In caso si rendessero necessarie delle notti di transito a **Santorini**, Eden garantisce di mantenere inalterata la quota originale. Informazioni e dettagli nelle pagine Combinati Grecia.*

Eden Viaggi ti offre molteplici soluzioni per la pianificazione del tuo viaggio, in tutti i suoi aspetti: più di 20 aeroporti da cui partire, libertà nella scelta del bagaglio e possibili combinazioni di soggiorno da 2 a 99 notti.
Per informazioni aggiuntive consulta le pagine finali.

Inquadra il QR e scopri l'hotel

Hotel Kallisti

★★★★☆ - **Folegandros, Chora**

LA PAROLA AI CONTROLLER 5/6

Paesaggio	5/5	**Cultura**	3/5
Mare	1/5 (4)	**Notte**	3/5

✓ **Ben curato e buon punto di partenza per esplorare l'isola**

Hotel confortevole e ben curato, situato proprio **a due passi dalla incantevole e romanticissima Chora** e con con vista mozzafiato sul monastero di Panagia, il più celebre e importante dell'intera isola. La Chora è uno dei villaggi più caratteristici delle Cicladi e della Grecia intera: un agglomerato di casette bianche arroccate su un promontorio a picco sul mare, di grande grande fascino! È, inoltre, un buon punto di partenza per esplorare l'isola in ogni angolo: un sistema di autobus pubblici, anche se non molto frequenti, parte dalla piazza principale e la collega al porto, alla spiaggia di Agali e al villaggio di Ano Meria. Il consiglio di Eden è comunque di noleggiare un mezzo di trasporto almeno per qualche giorno, in modo da poter esplorare l'isola in ogni angolo più sperduto.

folegandros

DOVE SIAMO Chora, a 200 m dal centro, 2,5 km dalle spiagge di Agali e Karavostasi e 4 dal porto. Fermata dell'autobus a 200 m.

LA SPIAGGIA le spiagge di Agali e Karavostasi, a 2,5 km, sono di sabbia mista a ciottoli e non attrezzate.

LE CAMERE 14 camere disposte su 2 piani con servizi privati, asciugacapelli, aria condizionata, telefono, TV satellitare, cassetta di sicurezza, minifrigo e patio o balcone. Connessione Wi-Fi gratuita in camera e nelle aree comuni. Sono disponibili, con supplemento, camere superior al piano superiore.

RISTORANTI E BAR sala colazione e bar.

TripAdvisor Traveller Rating
basato su **48 recensioni**, Dicembre 2025

Wi-Fi gratis in camera

Noleggio scooter

SERVIZI una piscina attrezzata con lettini e ombrelloni a disposizione (teli mare disponibili). Connessione Wi-Fi gratuita nelle aree comuni, sala TV e parcheggio a 50 m.

camera superior piano superiore

DA SAPERE

SISTEMAZIONI POSSIBILI: camera standard piano terra, superior piano superiore

TRATTAMENTI POSSIBILI: pernottamento e prima colazione

N.B. *Il trasferimento include le tratte: aeroporto/porto di **Santorini**, traghetto e porto/hotel a **Folegandros** e viceversa. In caso si rendessero necessarie delle notti di transito a **Santorini**, Eden garantisce di mantenere inalterata la quota originale. Informazioni e dettagli nelle pagine Combinati Grecia.*

Eden Viaggi ti offre molteplici soluzioni per la pianificazione del tuo viaggio, in tutti i suoi aspetti: più di 20 aeroporti da cui partire, libertà nella scelta del bagaglio e possibili combinazioni di soggiorno da 3 a 99 notti.

Per informazioni aggiuntive consulta le pagine finali.

Inquadra il QR e scopri l'hotel

Hotel Vardia Bay

★★★☆☆ - **Folegandros, Karavostasi**

TripAdvisor Traveller Rating
basato su **140 recensioni**, Dicembre 2025

Appartamenti

Wi-Fi gratis in camera

Noleggio scooter

LA PAROLA AI CONTROLLER 5/6

Paesaggio	4/5	**Cultura**	1/5 (3)
Mare	4/5	**Notte**	1/5

✓ **Splendida location che domina il piccolo porticciolo**

Hotel molto carino e ben curato, in posizione privilegiata nel tranquillo e caratteristico paesino di Karavostasi e **a pochi passi da una baia piccola** ma profonda, racchiusa tra le rocce. Folegandros è una piccola isola delle Cicladi meridionali, selvaggia ed in alcuni punti ancora incontaminata, che è riuscita a sfuggire al turismo di massa. Estesa non più di 37 km^2, è percorsa da un'unica strada tranquilla e spesso deserta che conduce ad alcuni dei luoghi più autentici della Grecia. Le giornate si trascorrono in spiaggia o in barca. Proprio da Karavostasi partono i caicchi che conducono alle spiagge più belle dell'isola, fra cui l'imperdibile Katergo Beach, altrimenti irraggiungibile! La sera ci si ritrova a Chora per mangiare in un ristorantino o in una taverna tipica e si prosegue in uno dei localini del centro ascoltando musica e bevendo un buon cocktail. Ognuno di questi momenti è scandito dal ritmo lento, tipico della Grecia d'altri tempi!

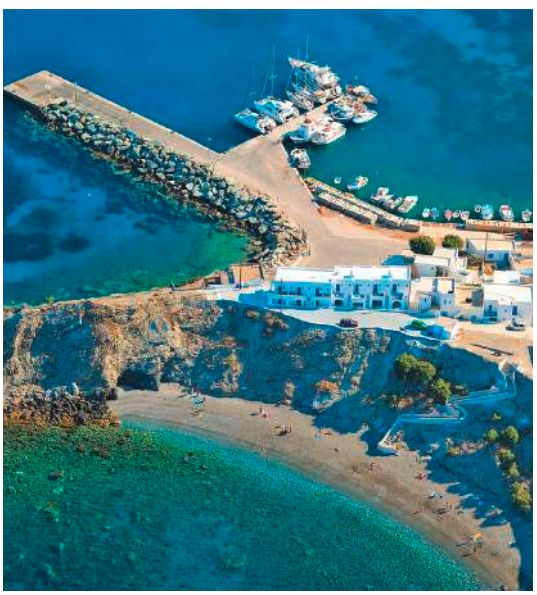

DOVE SIAMO Karavostasi, nell'area turistica, a 50 m dalla spiaggia e dal porto, 3 km da Chora. Fermata dell'autobus a 100 m.

LA SPIAGGIA di sabbia e ciottoli scuri, non attrezzata.

LE CAMERE 20 studio disposti su 2 piani con servizi privati, asciugacapelli, aria condizionata, minifrigo, angolo cottura, TV satellitare, cassetta di sicurezza, telefono, connessione Wi-Fi e terrazza o balcone. Sono disponibili, con supplemento, studio vista mare laterale al piano terra.

RISTORANTI E BAR sala per la prima colazione, snack bar e barbecue (su richiesta).

SERVIZI parcheggio e connessione Wi-Fi gratuita nelle aree comuni.

DA SAPERE

SISTEMAZIONI POSSIBILI: studio standard, vista mare

TRATTAMENTI POSSIBILI: pernottamento e prima colazione

N.B. *Il trasferimento include le tratte: aeroporto/porto di **Santorini**, traghetto e porto/hotel a **Folegandros** e viceversa. In caso si rendessero necessarie delle notti di transito a **Santorini**, Eden garantisce di mantenere inalterata la quota originale. Informazioni e dettagli nelle pagine Combinati Grecia.*

Eden Viaggi ti offre molteplici soluzioni per la pianificazione del tuo viaggio, in tutti i suoi aspetti: più di 20 aeroporti da cui partire, libertà nella scelta del bagaglio e possibili combinazioni di soggiorno da 2 a 99 notti.
Per informazioni aggiuntive consulta le pagine finali.

Inquadra il QR e scopri l'hotel

Hotel Vrahos

★★★☆☆ - **Folegandros, Karavostasi**

LA PAROLA AI CONTROLLER 5/6

Paesaggio	4/5	**Cultura**	3/5
Mare	4/5	**Notte**	1/5

✓ **Una bomboniera adatta anche agli esigenti**

Rinnovato alcuni anni fa, questo boutique hotel è davvero una chicca. **Ogni ambiente gode di una splendida vista panoramica sul blu intenso dell'Egeo**, dalle camere superior curatissime e ben tenute fino alla piccola e intima piscina idromassaggio posta sulla terrazza solarium, passando per la veranda del ristorante, dove gustare la prima colazione o una cena romantica al rientro dalle escursioni. Sullo sfondo si staglia la bianchissima Karavostasi, dal cui porticciolo salpano piccole imbarcazioni per raggiungere alcune spiaggette, tra cui l'imperdibile Katergo, che spesso sono accessibili solo via mare o, per i più allenati, con trekking più o meno lunghi circondati dalla brulla vegetazione di Folegandros. Atmosfera familiare, ambienti accoglienti e posizione strategica sono dunque il giusto mix di questo hotel per una vacanza da ricordare!

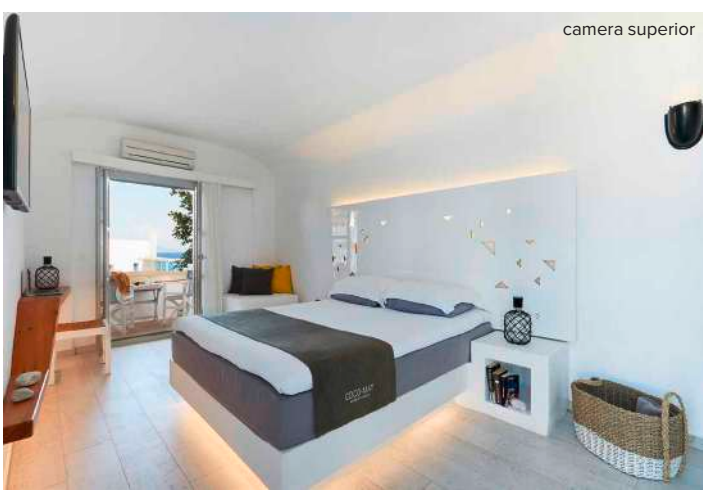

camera superior

DOVE SIAMO Karavostasi, a 50 m dall'omonima spiaggia, 200 da quella di Vardia, 450 dal porto e 3 km dalla Chora. Fermata bus a 180 m.

LA SPIAGGIA a 50 m, di ciottoli e non attrezzata (teli mare disponibili in hotel).

LE CAMERE 29 camere (18 m²) disposte in 5 edifici con servizi privati, asciugacapelli, aria condizionata, telefono, TV satellitare, minifrigo, bollitore per tè e caffè, accappatoio e ciabattine, cassetta di sicurezza, connessione Wi-Fi e terrazza o balcone. Sono disponibili, con supplemento, camere superior.

TripAdvisor Traveller Rating
basato su **505 recensioni**, Dicembre 2025

Wi-Fi gratis in camera

Noleggio scooter

RISTORANTI E BAR un ristorante e uno snack bar.

SERVIZI una piccola piscina idromassaggio presso la terrazza panoramica con lettini a disposizione (teli mare disponibili su richiesta, a pagamento), connessione Wi-Fi e parcheggio. A pagamento, lavanderia.

DA SAPERE

SISTEMAZIONI POSSIBILI: camera standard, superior

TRATTAMENTI POSSIBILI: pernottamento e prima colazione

N.B. *Il trasferimento include le tratte: aeroporto/porto di **Santorini**, traghetto e porto/hotel a **Folegandros** e viceversa. In caso si rendessero necessarie delle notti di transito a **Santorini**, Eden garantisce di mantenere inalterata la quota originale. Informazioni e dettagli nelle pagine Combinati Grecia.*

Eden Viaggi ti offre molteplici soluzioni per la pianificazione del tuo viaggio, in tutti i suoi aspetti: più di 20 aeroporti da cui partire, libertà nella scelta del bagaglio e possibili combinazioni di soggiorno da 2 a 99 notti.
Per informazioni aggiuntive consulta le pagine finali.

karovastasi

Inquadra il QR e scopri l'hotel

Appartamenti Paraporti

★★☆☆☆ - **Folegandros, Chora**

TripAdvisor Traveller Rating
basato su **65 recensioni**, Dicembre 2025

Appartamenti

Wi-Fi gratis in camera

Noleggio scooter

LA PAROLA AI CONTROLLER 4/6

Paesaggio	5/5	**Cultura**	3/5
Mare	1/5 (4)	**Notte**	3/5

✓ **Unità piacevoli e funzionali per vivere Folegandros in totale libertà**

Piccolo hotel grazioso e curato, con studio ben arredati e inseriti nelle tradizionali palazzine dai colori bianchi e blu. Si trova all'inizio del piccolo e suggestivo centro della Chora e grazie alla sua location godrete di un incredibile colpo d'occhio: la bianchissima chiesetta di Panagia, arroccata sulla collinetta e tipica immagine da cartolina, sovrasta l'hotel e regalerà uno sfondo mozzafiato alla vostra vacanza. Folegandros è una piccola isola da scegliere se cercate un luogo senza tempo e senza fretta, se volete viverne la tipicità come mangiare all'aperto sotto gli alberi con qualcuno del posto sempre pronto a una parola, se amate le spiagge selvagge, quasi deserte e da raggiungere spesso a piedi tramite sentieri, dove il traffico non esiste e il silenzio è rotto solo dal soffio del Meltemi. Una piccola perla tutta da scoprire dove le giornate trascorrono lente e pacifiche.

chora

DOVE SIAMO Chora, in centro, a 2,5 km dalla spiaggia di Vorina, 3,5 da Karavostasi e dal suo porto e 5 dalla spiaggia di Agali.

LA SPIAGGIA quella di Vorina, a 2,5 km, è di ciottoli e non attrezzata (teli mare non disponibili).

GLI APPARTAMENTI 13 studio con servizi privati, asciugacapelli, aria condizionata, TV, minifrigo, angolo cottura, cassetta di sicurezza, connessione Wi-Fi e terrazza o balcone.

SERVIZI a pagamento, lavanderia.

DA SAPERE

SISTEMAZIONI POSSIBILI: studio vista giardino

TRATTAMENTI POSSIBILI: solo pernottamento

N.B. *Il trasferimento include le tratte: aeroporto/porto di **Santorini**, traghetto e porto/hotel a **Folegandros** e viceversa. In caso si rendessero necessarie delle notti di transito a **Santorini**, Eden garantisce di mantenere inalterata la quota originale. Informazioni e dettagli nelle pagine Combinati Grecia.*

Eden Viaggi ti offre molteplici soluzioni per la pianificazione del tuo viaggio, in tutti i suoi aspetti: più di 20 aeroporti da cui partire, libertà nella scelta del bagaglio e possibili combinazioni di soggiorno da 2 a 99 notti.
Per informazioni aggiuntive consulta le pagine finali.

Inquadra il QR e scopri l'hotel

ios, chora

Appartamenti Ergina

- Ios, Chora

LA PAROLA AI CONTROLLER 4/6

Paesaggio	4/5	**Cultura**	3/5
Mare	1/5 (5)	**Notte**	5/5

✔ **Grazioso e curato per sentirsi come a casa**

Piacevole complesso di studio e appartamenti a conduzione familiare, caratterizzato da unità funzionali e curate. Ergina e la sua famiglia vi accoglieranno con calore e vi faranno sentire a vostro agio, rilassandovi fin da subito nella graziosa piccola piscina che domina dalla collinetta la sottostante Chora e che la sera saprà regalarvi piacevoli momenti di tranquillità. Se invece cercate la movida la posizione è ottima: leggermente defilata dalla frenesia del centro città, ma al contempo facilmente raggiungibile a piedi, dove perdervi nel dedalo di viuzze e di locali per fare festa fino all'alba. Non avrete che l'imbarazzo della scelta tra il minimale Baru, lo Slammer dove si bevono shot con un elmetto in testa, lo stravagante Circus e il Disco 69, solo per citarne alcuni. Per gli amanti della vita notturna si tratta di un'ottima soluzione!

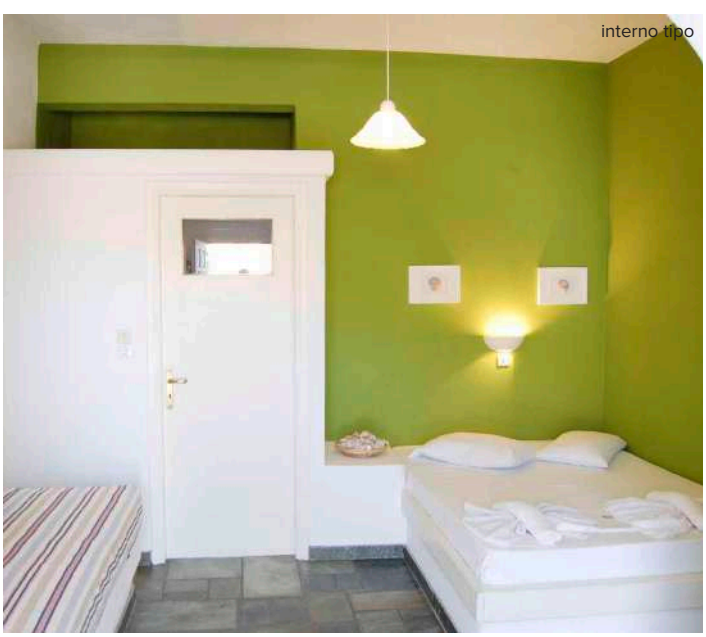
interno tipo

DOVE SIAMO Chora, a 500 m dal centro, 1 km dalla spiaggia di Yalos e 2 da quella di Mylopotas. Fermata dell'autobus a 300 m con collegamenti per Mylopotas.

LA SPIAGGIA la spiaggia di Yalos, a 1 km, è sabbiosa e attrezzata con lettini e ombrelloni a pagamento (teli mare disponibili in hotel su richiesta).

TripAdvisor Traveller Rating
basato su **46 recensioni**, Dicembre 2025

GLI APPARTAMENTI 15 tra studio e appartamenti disposti su 1 piano dotati di servizi privati, asciugacapelli, aria condizionata, TV satellitare, angolo cottura con minifrigo, connessione Wi-Fi gratuita, telefono con linea esterna diretta e terrazza o balcone. Gli studio possono ospitare fino a 3 occupanti, gli appartamenti fino a 5.

SERVIZI una piccola piscina con idromassaggio attrezzata con lettini e ombrelloni a disposizione (teli mare disponibili su richiesta), parcheggio e connessione Wi-Fi gratuita anche nelle aree comuni. L'hotel accetta piccoli animali domestici (inferiori a 5 kg e su richiesta).

Appartamenti

Young

5 Amici insieme

Wi-Fi gratis in camera

Animali domestici

Noleggio scooter

DA SAPERE

SISTEMAZIONI POSSIBILI: studio e bilocale standard

TRATTAMENTI POSSIBILI: solo pernottamento

N.B. *Il trasferimento include le tratte: aeroporto/porto di **Santorini**, traghetto e porto/hotel a **Ios** e viceversa. In caso si rendessero necessarie delle notti di transito a **Santorini**, Eden garantisce di mantenere inalterata la quota originale. Informazioni e dettagli nelle pagine Combinati Grecia.*

Eden Viaggi ti offre molteplici soluzioni per la pianificazione del tuo viaggio, in tutti i suoi aspetti: più di 20 aeroporti da cui partire, libertà nella scelta del bagaglio e possibili combinazioni di soggiorno da 2 a 99 notti.
Per informazioni aggiuntive consulta le pagine finali.

Inquadra il QR e scopri l'hotel

Pensione Eden

- Ios, Mylopotas

TripAdvisor Traveller Rating
basato su **39 recensioni**, Dicembre 2025

FREE
Wi-Fi gratis

Noleggio scooter

LA PAROLA AI CONTROLLER 4/6

Paesaggio	4/5	**Cultura**	3/5
Mare	5/5	**Notte**	5/5

✔ **Per giovani che cercano una base d'appoggio a Mylopotas**

Struttura **semplice ma confortevole, adatta ad una clientela giovane e dinamica** che cerca una vacanza all'insegna del divertimento sfrenato e necessita di un comodo punto di appoggio da dove pianificare le proprie serate. Si trova, infatti, di fronte alla spiaggia di Mylopotas, famosa in tutto il Mediterraneo per la sua movida frenetica e frizzante. Spesso in alta stagione si trasforma dopo il tramonto in una grande discoteca all'aperto dove si riuniscono orde di giovanissimi per ballare e trasgredire fino a tardi! Di giorno torna ad essere una magnifica distesa di sabbia finissima e dorata, in effetti una delle più belle spiagge della Grecia, che offre numerose attività sportive e di svago, ma soprattutto offre colori straordinari. Grazie al comodissimo servizio di autobus pubblici, l'hotel Eden è molto comodo anche per raggiungere il cuore della Chora, centro di divertimento fra i più vivaci del Mediterraneo.

DOVE SIAMO Mylopotas, a 50 m dalla spiaggia (subito oltre la strada), a 2 km dal centro di Chora e 5 dal porto. Fermata bus a 150 m con frequenti collegamenti per Chora e per il porto.

LA SPIAGGIA di sabbia fine, attrezzata con ombrelloni e lettini a pagamento (teli mare non disponibili).

LE CAMERE 12 camere con servizi privati, aria condizionata, minifrigo, TV e balcone o terrazza. A pagamento, cassette di sicurezza in reception.

RISTORANTI E BAR una sala per la prima colazione.

SERVIZI connessione Wi-Fi gratuita nelle aree comuni e parcheggio. A pagamento, servizio lavanderia e servizio medico (su richiesta).

SPORT a pagamento in spiaggia, possibilità di praticare sport acquatici (sconto 20% presso il Mylopotas Sport Center).

DA SAPERE

SISTEMAZIONI POSSIBILI: camera standard

TRATTAMENTI POSSIBILI: pernottamento e prima colazione

N.B. *Il trasferimento include le tratte: aeroporto/porto di **Santorini**, traghetto e porto/hotel a **Ios** e viceversa. In caso si rendessero necessarie delle notti di transito a **Santorini**, Eden garantisce di mantenere inalterata la quota originale. Informazioni e dettagli nelle pagine Combinati Grecia.*

Eden Viaggi ti offre molteplici soluzioni per la pianificazione del tuo viaggio, in tutti i suoi aspetti: più di 20 aeroporti da cui partire, libertà nella scelta del bagaglio e possibili combinazioni di soggiorno da 2 a 99 notti.
Per informazioni aggiuntive consulta le pagine finali.

Inquadra il QR e scopri l'hotel

Ios Palace Hotel

★★★★☆ - **Ios, Mylopotas**

LA PAROLA AI CONTROLLER 5/6

Paesaggio	5/5	**Cultura**	3/5
Mare	5/5	**Notte**	5/5

✓ **Incredibile vista panoramica sulla migliore spiaggia dell'isola**

Considerato **uno dei migliori hotel dell'isola** con un'architettura gradevole e un servizio curato, offre ambienti minimal dall'atmosfera trendy in perfetto stile cicladico, arroccato sulla collinetta che sovrasta l'inizio della baia di Mylopotas. Dispone di 2 piscine disposte su 2 livelli, una più animata dove sorseggiare un drink e una più intima e appartata con bei gazebi, perfetta per il relax di coppia, da cui potrete ammirare un panorama davvero splendido sull'azzurro intenso dell'Egeo e sulla bella sottostante spiaggia, una distesa sabbiosa dorata e incastonata tra le rocce. Davvero suggestivo! Non mancate poi di coccolarvi nella spa o di gustare un'ottima cena (per i clienti in mezza pensione), sempre vista mare, preparata con attenzione alle materie prime locali. Per qualche momento più vivace non dovete fare altro che passeggiare verso l'altra estremità della baia per incontrare svariati centri di sport acquatici e il famosissimo Far Out Club, dove ballare dal pomeriggio fino a notte inoltrata!

camera cozy vista mare laterale

DOVE SIAMO Mylopotas, a 50 m dalla spiaggia (subito oltre la strada), 2 km dalla Chora e 4 dal porto. Fermata bus a 100 m con collegamenti ogni 20 minuti per Chora.

LA SPIAGGIA di sabbia fine, attrezzata con lettini e ombrelloni a pagamento (teli mare non disponibili).

LE CAMERE 60 camere (16-18 m^2) disposte su più piani con servizi privati, asciugacapelli, aria condizionata, TV satellitare, minifrigo, cassetta di sicurezza, connessione Wi-Fi gratuita e terrazza o balcone vista mare laterale. Sono disponibili, con supplemento, camere classic vista mare (23 m^2) e deluxe vista mare (24 m^2), tutte con occupazione massima di 2 adulti.

TripAdvisor Traveller Rating
basato su **753 recensioni**, Dicembre 2025

NOVITÀ

Wi-Fi gratis in camera

Animali domestici

Noleggio scooter

RISTORANTI E BAR un ristorante con servizio a buffet per la prima colazione e, per chi prenota il trattamento di mezza pensione, al tavolo con menù fisso di 3 portate per la cena, e un bar presso la piscina.

SERVIZI 2 piscine disposte su 2 livelli, una più animata e una più intima e appartata, attrezzate con lettini e ombrelloni (teli mare disponibili). Connessione Wi-Fi gratuita nelle aree comuni, parcheggio e centro spa con sauna e bagnoturco. A pagamento, massaggi e trattamenti estetici, lavanderia e servizio medico (su richiesta). Si accettano piccoli animali domestici (su richiesta e inferiore a 5 kg).

SPORT palestra. A pagamento, sport acquatici presso la spiaggia di Mylopotas.

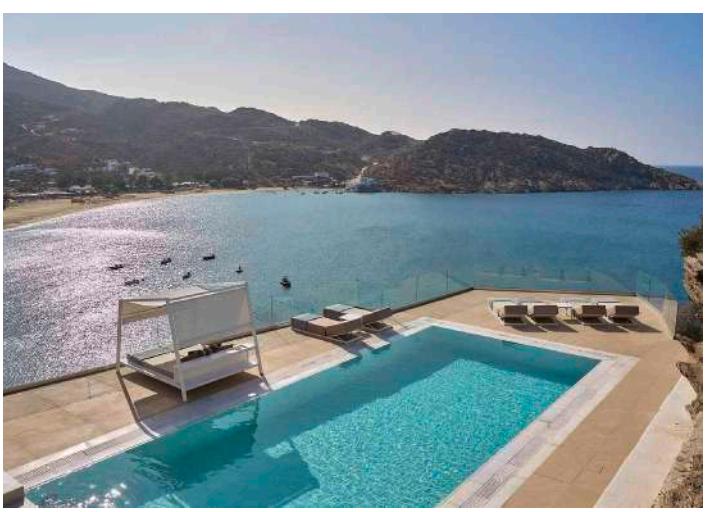

DA SAPERE

SISTEMAZIONI POSSIBILI: camera cozy vista mare laterale, classic vista mare, deluxe vista mare

TRATTAMENTI POSSIBILI: pernottamento e prima colazione, mezza pensione

N.B. *Il trasferimento include le tratte: aeroporto/porto di **Santorini**, traghetto e porto/hotel a **Ios** e viceversa. In caso si rendessero necessarie delle notti di transito a **Santorini**, Eden garantisce di mantenere inalterata la quota originale. Informazioni e dettagli nelle pagine Combinati Grecia.*

Eden Viaggi ti offre molteplici soluzioni per la pianificazione del tuo viaggio, in tutti i suoi aspetti: più di 20 aeroporti da cui partire, libertà nella scelta del bagaglio e possibili combinazioni di soggiorno da 2 a 99 notti.

Per informazioni aggiuntive consulta le pagine finali.

vista dall'hotel

Inquadra il QR e scopri l'hotel

Homer's Inn Hotel

★★★☆☆ - **Ios, Ormos**

TripAdvisor Traveller Rating
basato su **215 recensioni**, Dicembre 2025

Wi-Fi gratis in camera

Noleggio scooter

LA PAROLA AI CONTROLLER 5/6

Paesaggio	4/5	**Cultura**	3/5
Mare	4/5	**Notte**	2/5 (5)

✓ **Perfetto per i più giovani e informali**

Struttura semplice a gestione familiare, con camere essenziali disposte attorno alla gradevole area piscina con bella vista panoramica. È una proposta economica e **adatta a una clientela giovane che cerca una base d'appoggio** per riposare qualche ora in una località tranquilla dopo le folli nottate che quest'isola offre. Di giorno la splendida spiaggia di Mylopotas attrae centinaia di giovani per praticare ogni tipo di sport acquatico e ballare durante i tanti chiassosi beach party organizzati al celebre Far Out Club. La sera la movida si trasferisce principalmente a Chora, il cui cuore antico è un labirinto di stradine costellate di street food, locali e bar dove impazzano cocktail e shot. Qualche nome? Soho, Blue Note, Traffic, Baru e Alt solo per citarne alcuni.

DOVE SIAMO Ormos, a 600 m dalla spiaggia, dal porto e dal centro di Yalos, 1 km da Chora tramite un sentiero (2 km seguendo la strada principale) e 3 da Mylopotas. Fermata dell'autobus appena fuori l'hotel con collegamenti ogni 15 minuti circa fino a mezzanotte in alta stagione.

LA SPIAGGIA di sabbia, attrezzata con ombrelloni e lettini a pagamento (teli mare disponibili in hotel).

LE CAMERE 40 camere superior disposte su 1 piano con servizi privati, asciugacapelli, aria condizionata, telefono, TV, cassetta di sicurezza, minifrigo e balcone o terrazzo. Connessione Wi-Fi gratuita in camera e nelle aree comuni.

RISTORANTI E BAR sala colazione e un bar presso la piscina.

SERVIZI una piscina con area per bambini e attrezzata con ombrelloni, lettini e teli mare a disposizione. Connessione Wi-Fi gratuita anche nelle aree comuni, sala TV e parcheggio. A pagamento, lavanderia, servizio medico (su richiesta) e internet point.

DA SAPERE

SISTEMAZIONI POSSIBILI: camera superior

TRATTAMENTI POSSIBILI: pernottamento e prima colazione

N.B. *Il trasferimento include le tratte: aeroporto/porto di **Santorini**, traghetto e porto/hotel a **Ios** e viceversa. In caso si rendessero necessarie delle notti di transito a **Santorini**, Eden garantisce di mantenere inalterata la quota originale. Informazioni e dettagli nelle pagine Combinati Grecia.*

Eden Viaggi ti offre molteplici soluzioni per la pianificazione del tuo viaggio, in tutti i suoi aspetti: più di 20 aeroporti da cui partire, libertà nella scelta del bagaglio e possibili combinazioni di soggiorno da 2 a 99 notti.
Per informazioni aggiuntive consulta le pagine finali.

Inquadra il QR e scopri l'hotel

Hotel Minoa & Minoa

★★☆☆☆ - **Amorgos, Katapola**

LA PAROLA AI CONTROLLER 5/6

Paesaggio	5/5	**Cultura**	2/5
Mare	4/5	**Notte**	2/5

✓ **Situato nel piccolo capoluogo di Katapola**

Hotel dai caratteristici balconi blu **a gestione familiare dall'accoglienza calorosa**. Essendo situato proprio nel grazioso porticciolo di Katapola, vi basteranno pochi passi per raggiungerlo una volta sbarcati dal traghetto. Nel giro di 400 metri avrete a disposizione due piccole spiaggette, quella cittadina e quella di Kato Akrotiri subito oltre la fine del porto in direzione ovest. A Katapola le giornate trascorrono tra relax balneare e una sostanziosa cena nelle taverne che animano la baia e il suo lungomare, mentre per una giornata alternativa Eden consiglia di visitare l'antico sito archeologico di Minoa, da cui prende ispirazione il nome dell'hotel. Abbarbicato su una collinetta ed estremamente panoramico, pare fosse una delle residenze del Re Minosse e i suoi resti ancora oggi esercitano un fascino magico.

DOVE SIAMO Katapola, nel porticciolo turistico, a 400 m dalla spiaggetta di Kato Akrotiri e da quella cittadina, 2 km da quella di Maltezi e 3 dal sito archeologico di Minoa.

LA SPIAGGIA quella cittadina e di Kato Akrotiri, a 400 m, sono di sabbia mista a ciottoli e attrezzate con qualche lettino e ombrellone a pagamento (teli mare non disponibili).

LE CAMERE 21 camere disposte su 2 piani con servizi privati, asciugacapelli, TV, telefono, minifrigo, aria condizionata, connessione Wi-Fi e terrazza o balcone.

TripAdvisor Traveller Rating
basato su **235 recensioni**, Dicembre 2025

RISTORANTI E BAR una sala per la prima colazione e un bar.

SERVIZI connessione Wi-Fi anche nelle aree comuni e parcheggio nelle vicinanze. Si accettano piccoli animali domestici (su richiesta e inferiore a 5 kg).

Wi-Fi gratis in camera

Animali domestici

Noleggio scooter

DA SAPERE

SISTEMAZIONI POSSIBILI: camera standard

TRATTAMENTI POSSIBILI: pernottamento e prima colazione

N.B. *Il trasferimento include le tratte: aeroporto/porto di **Santorini**, traghetto e porto/hotel ad **Amorgos** e viceversa. In caso si rendessero necessarie delle notti di transito a **Santorini**, Eden garantisce di mantenere inalterata la quota originale. Informazioni e dettagli nelle pagine Combinati Grecia.*

Eden Viaggi ti offre molteplici soluzioni per la pianificazione del tuo viaggio, in tutti i suoi aspetti: più di 20 aeroporti da cui partire, libertà nella scelta del bagaglio e possibili combinazioni di soggiorno da 2 a 99 notti.
Per informazioni aggiuntive consulta le pagine finali.

Inquadra il QR e scopri l'hotel

Hotel Lakki Village

★★★☆☆ - **Amorgos, Aegiali**

LA PAROLA AI CONTROLLER 5/6

Paesaggio	5/5	**Cultura**	2/5
Mare	5/5	**Notte**	1/5

✔ **Ottima location direttamente sulla spiaggia**

Hotel con piscina ben **curato e confortevole, che si sviluppa fin sulla bella spiaggia** a mo' di villaggio all'interno di un rigoglioso giardino di palme e bounganville. La location dunque è davvero ottima per godersi una vacanza balneare nella gettonata località di Aegiali e anche per partire alla scoperta dell'isola, pertanto il noleggio di un mezzo risulterà senza dubbio imprescindibile. Alte e brulle colline spazzate dal Meltemi, che ne disegnano la lunga spina dorsale, lasciano spazio di tanto in tanto a spiagge di incredibile bellezza come la celebre Agia Anna, set cinematografico del film Le Grand Bleu, sulla costa orientale, la scenografica Pavlos o Paradisia Beach all'estremo sud. Mentre attraversate di fatto l'intera isola, circa 35 km di lunghezza, ammirate i tanti mulini disseminati e non dimenticate di deviare al bianchissimo monastero di Panagia Hozoviotissa incastonato nella roccia. La scalinata per raggiungerlo a strapiombo sul mare merita la fatica, che verrà ricompensata dalla pace e dalla quiete che qui si respira. Per rifocillarvi, il suggestivo ed inerpicato paesino di Chora con le sue viuzze lastricate offre tradizionali taverne dove assaggiare formaggi accompagnati da un buon raki. Per chi ancora avesse energie, non scordate il sito archeologico di Minoa e un'escursione in barca agli isolotti disabitati di Gramvoussa e Nikouria. Ad Amorgos ce n'è davvero per tutti i gusti!

DOVE SIAMO Aegiali, direttamente sulla spiaggia, a 700 m dal centro, 20 km dalla spiaggia di Agia Anna, 21 da Katapola e dal suo porto. Fermata bus a 300 m.

LA SPIAGGIA direttamente sulla spiaggia cittadina, sabbiosa e non attrezzata.

TripAdvisor Traveller Rating
basato su **604 recensioni**, Dicembre 2025

Appartamenti

Wi-Fi gratis in camera

Noleggio scooter

LE CAMERE 40 tra camere e studio (questi ultimi con angolo cottura) disposte su 2 piani con servizi privati, asciugacapelli, telefono, TV satellitare, aria condizionata, minifrigo, cassetta di sicurezza, connessione Wi-Fi e terrazza o balcone. Sono disponibili, con supplemento, camere comfort.

RISTORANTI E BAR un ristorante e 2 bar di cui 1 presso la piscina.

SERVIZI una piscina con lettini e ombrelloni a disposizione (teli mare non disponibili), sala TV, connessione Wi-Fi anche nelle aree comuni e parcheggio. A pagamento, lavanderia, trattamenti bellezza e massaggi.

camera tipo

DA SAPERE

SISTEMAZIONI POSSIBILI: camera standard, comfort, studio

TRATTAMENTI POSSIBILI: pernottamento e prima colazione, mezza pensione

N.B. *Il trasferimento include le tratte: aeroporto/porto di **Santorini**, traghetto e porto/hotel ad **Amorgos** e viceversa. In caso si rendessero necessarie delle notti di transito a **Santorini**, Eden garantisce di mantenere inalterata la quota originale. Informazioni e dettagli nelle pagine Combinati Grecia.*

Eden Viaggi ti offre molteplici soluzioni per la pianificazione del tuo viaggio, in tutti i suoi aspetti: più di 20 aeroporti da cui partire, libertà nella scelta del bagaglio e possibili combinazioni di soggiorno da 2 a 99 notti.
Per informazioni aggiuntive consulta le pagine finali.

Inquadra il QR e scopri l'hotel

Alexandros Hotel

★★★☆☆ - **Sifnos, Platis Gialos**

LA PAROLA AI CONTROLLER 5/6

Paesaggio	5/5	**Cultura**	3/5
Mare	5/5	**Notte**	2/5

✓ **Grazioso complesso a conduzione familiare a pochi passi dalla bellissima spiaggia di Platis Gialos con una prima colazione da leccarsi i baffi!**

Grazioso complesso a conduzione familiare, immerso in un curato e accogliente giardino, che sorge a pochi passi dalla bellissima spiaggia sabbiosa e dal pittoresco villaggio di Platis Gialos. Si tratta di una soluzione ideale per coloro che desiderano rilassarsi e calarsi nell'autentica atmosfera cicladica, circondati da costruzioni con tipici balconcini e terrazze bianche e blu. **Dalla bella veranda** proprio di fronte alla reception **potrete gustare delle ottime colazioni, godendo della splendida vista panoramica sulle acque turchesi dell'Egeo.** La sera, Eden vi consiglia di cenare in una delle tipiche taverne presenti sul lungomare, per assaporare ottimi piatti a base di pesce freschissimo. Non può infine mancare una visita a Kastro, uno dei luoghi in assoluto più suggestivi di Sifnos: si tratta di un meraviglioso villaggio le cui casette sono arroccate intorno ad una maestosa fortificazione medievale, costruita sopra una roccia a strapiombo sul mare. Un vero e proprio gioiello!

DOVE SIAMO Platis Gialos, a 150 m dalla spiaggia, 15 km da Kamares e dal porto e 8 dal capoluogo Apollonia. Fermata dell'autobus fuori dall'hotel.

LA SPIAGGIA a 150 m, di sabbia e attrezzata con lettini ed ombrelloni a pagamento (teli mare non disponibili).

LE CAMERE 50 camere distribuite in blocchi di 2 piani, affacciate sul rigoglioso giardino, tutte con servizi privati, asciugacapelli, aria condizionata, telefono, minifrigo, TV satellitare, connessione Wi-Fi gratuita, balcone o terrazzo.

RISTORANTI E BAR area con veranda dove viene servita la prima colazione, con vista panoramica su Platis Gialos e uno snack bar vicino alla piscina.

TripAdvisor Traveller Rating
basato su **228 recensioni**, Dicembre 2025

Wi-Fi gratis in camera

Noleggio scooter

SERVIZI una piscina attrezzata con lettini e ombrelloni (teli mare non disponibili), sala TV, area giochi per bambini, parcheggio e connessione Wi-Fi gratuita nelle aree comuni. A pagamento, servizio lavanderia.

DA SAPERE

SISTEMAZIONI POSSIBILI: camera vista giardino

TRATTAMENTI POSSIBILI: pernottamento e prima colazione

N.B. *Il trasferimento include le tratte: aeroporto/porto di **Santorini**, traghetto e porto/hotel a **Sifnos** e viceversa. In caso si rendessero necessarie delle notti di transito a **Santorini**, Eden garantisce di mantenere inalterata la quota originale. Informazioni e dettagli nelle pagine Combinati Grecia.*

Eden Viaggi ti offre molteplici soluzioni per la pianificazione del tuo viaggio, in tutti i suoi aspetti: più di 20 aeroporti da cui partire, libertà nella scelta del bagaglio e possibili combinazioni di soggiorno da 2 a 99 notti.
Per informazioni aggiuntive consulta le pagine finali.

Inquadra il QR e scopri l'hotel

Alk Hotel

★★★☆☆ - **Sifnos, Kamares**

LA PAROLA AI CONTROLLER 4/6

Paesaggio	4/5	**Cultura**	3/5
Mare	5/5	**Notte**	2/5

- ✓ **Posizione eccellente da cui ammirare splendidi tramonti**
- ✓ **Location ideale per gli appassionati di trekking**

Caratterizzato da un'atmosfera amichevole e familiare, gode di una posizione eccellente da cui ammirare splendidi tramonti sul Mar Egeo. Ideale per coppie o famiglie in cerca di una vacanza all'insegna di sole e mare, grazie alla vicinanza di una delle spiagge più belle dell'isola, **è altresì apprezzato dagli appassionati di trekking** che a Sifnos potranno scegliere itinerari senza eguali tra gli oltre 100 km di sentieri tracciati. Quella che apparentemente potrebbe sembrare una delle tante isolette della Grecia, in realtà Sifnos vi sorprenderà perchè conserva tratti di quella atmosfera di un tempo che molti di noi cercano durante la vacanza in terra ellenica; qui si trovano piccole chiesette che punteggiano il paesaggio, natura rigogliosa che esplode tra i profumi di ulivi ed erbe aromatiche, cucina che conserva qualche pietanza della tradizione culinaria tipicamente greca (non a caso Nikolaos Tselementes, il più famoso cuoco greco, è nato proprio qui!) e le sue ceramiche in terracotta, vero souvenir dell'isola. Il consiglio di Eden è di noleggiare comunque un mezzo di trasporto e di approfittare dello speciale noleggio scooter almeno per qualche giorno, che vi permetterà di vivervi l'isola a 360° alla scoperta delle spiagge più belle e dei luoghi più suggestivi.

DOVE SIAMO Kamares, a 150 m dalla spiaggia di Agia Marina, 800 dal porto, 5 km dal capoluogo Apollonia e 15 da Platis Gialos. Fermata dell'autobus a 350 m.

LA SPIAGGIA a 150 m, di sabbia e attrezzata con lettini ed ombrelloni a pagamento (teli mare disponibili in hotel).

TripAdvisor Traveller Rating
basato su **161 recensioni**, Dicembre 2025

Wi-Fi gratis in camera

Noleggio scooter

LE CAMERE 19 camere distribuite su 3 piani, arredate in stile classico e tutte dotate di servizi privati, asciugacapelli, aria condizionata, telefono, TV satellitare, minifrigo, cassetta di sicurezza, connessione Wi-Fi gratuita e terrazza o balcone.

RISTORANTI E BAR sala per la prima colazione con terrazza panoramica, un lobby bar e uno snack bar.

SERVIZI sala TV, parcheggio e connessione Wi-Fi gratuita nelle aree comuni. A pagamento, servizio lavanderia, massaggi e internet point.

DA SAPERE

SISTEMAZIONI POSSIBILI: camera comfort vista montagna

TRATTAMENTI POSSIBILI: pernottamento e prima colazione

N.B. *Il trasferimento include le tratte: aeroporto/porto di **Santorini**, traghetto e porto/hotel a **Sifnos** e viceversa. In caso si rendessero necessarie delle notti di transito a **Santorini**, Eden garantisce di mantenere inalterata la quota originale. Informazioni e dettagli nelle pagine Combinati Grecia.*

Eden Viaggi ti offre molteplici soluzioni per la pianificazione del tuo viaggio, in tutti i suoi aspetti: più di 20 aeroporti da cui partire, libertà nella scelta del bagaglio e possibili combinazioni di soggiorno da 2 a 99 notti.
Per informazioni aggiuntive consulta le pagine finali.

Inquadra il QR e scopri l'hotel

Appartamenti Amalia

🔑🔑🔑🔑🔑 - **Serifos, Livadi**

LA PAROLA AI CONTROLLER 5/6

Paesaggio	5/5	**Cultura**	2/5
Mare	5/5	**Notte**	2/5

✔ **Per vivere Serifos e la sua magia in modo libero e indipendente**

Piccolo complesso di studio monolocali gradevoli e funzionali, disposti in palazzine decorate nei caratteristici colori bianco e blu che contraddistinguono le Cicladi. È un buon punto di partenza per scoprire quest'isola ancora fuori dalle mete più turistiche, che conserva pertanto lo spirito tradizionale della Grecia d'altri tempi. Si trova in una viuzza laterale rispetto alla passeggiata lungomare, **garantendo** così **un riposo tranquillo e al contempo la vicinanza al mare** e con un breve passeggiata anche al porticciolo. Per quanto la spiaggia di Livadi sia davvero bella, Eden suggerisce di non limitarsi soltanto ad essa ma di esplorare interamente questa piccola isola dalla forma quasi sferica. Lungo il suo litorale si nascondono, infatti, baie dai colori mozzafiato, quasi sempre tranquille e appartate. Per spezzare la vita balneare, le proposte non mancano di certo, come ad esempio i piccoli monasteri disseminati sulle brulle colline o l'incantevole Chora di Serifos, il cui borgo antico e i suoi vicoli vi faranno innamorare e vi regaleranno un panorama su Livadi che non dimenticherete. Da non perdere anche una passeggiata al tramonto sul sentiero che costeggia il "trono dei Ciclopi", suggestivi resti di edifici in roccia, che incontrerete dopo aver passato la grotta di Polifemo, quasi sulla punta della costa sud-occidentale dell'isola. Godetevi l'incredibile panorama e respirate il senso di libertà che regna quassù, magari ballando, per gli amanti del genere, sulle note dance di dj Provenzano, che ha curiosamente intitolato "Serifos" uno dei suoi pezzi!

TripAdvisor Traveller Rating
basato su **17 recensioni**, Dicembre 2025

Appartamenti

Wi-Fi gratis

Animali domestici

Noleggio scooter

DOVE SIAMO Livadi, a 80 m dalla spiaggia, 500 dal porto e dal centro.

LA SPIAGGIA di sabbia, a tratti libera e a tratti attrezzata con lettini e ombrelloni a pagamento (teli mare non disponibili).

GLI APPARTAMENTI 12 studio disposti in palazzine a 2 piani con servizi privati, aria condizionata, angolo cottura con minifrigo, TV satellitare e terrazza o balcone.

SERVIZI connessione Wi-Fi nelle aree comuni e parcheggio nelle vicinanze. L'hotel accetta piccoli animali domestici (su richiesta e inferiori a 5 kg).

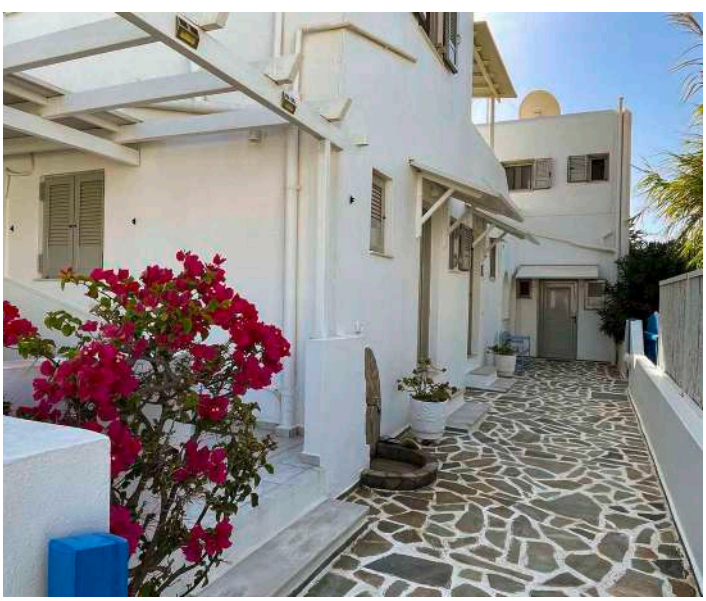

DA SAPERE

SISTEMAZIONI POSSIBILI: studio standard

TRATTAMENTI POSSIBILI: solo pernottamento

N.B. *Il trasferimento include le tratte: aeroporto/porto di **Santorini**, traghetto e porto/hotel a **Serifos** e viceversa. In caso si rendessero necessarie delle notti di transito a **Santorini**, Eden garantisce di mantenere inalterata la quota originale. Informazioni e dettagli nelle pagine Combinati Grecia.*

Eden Viaggi ti offre molteplici soluzioni per la pianificazione del tuo viaggio, in tutti i suoi aspetti: più di 20 aeroporti da cui partire, libertà nella scelta del bagaglio e possibili combinazioni di soggiorno da 2 a 99 notti.

Per informazioni aggiuntive consulta le pagine finali.

Inquadra il QR e scopri l'hotel

Almiriki Studios

- Serifos, Livadakia

LA PAROLA AI CONTROLLER 5/6

Paesaggio	5/5	**Cultura**	2/5
Mare	5/5	**Notte**	2/5

✓ **Buon punto d'appoggio per una vacanza dedicata al relax balneare in un contesto tranquillo e accogliente**

Piccolo complesso di camere di recente costruzione della stessa proprietà del Vassilia On The Beach, è un **buon punto d'appoggio per una vacanza dedicata al relax balneare in un contesto tranquillo e accogliente**. La struttura si trova a pochi passi dalla spiaggia di Livadakia, sulla costa orientale di Serifos, ricoperta di soffice sabbia e circondata da tamerici e palmeti e da un mare cristallino. La vita di Serifos si concentra nel piccolo porticciolo, Livadi, raggiungibile con una breve passeggiata, molto popolare tra i turisti e i residenti e dove si possono trovare diversi negozi e tantissime taverne tipiche; fermatevi ad assaggiare i *marathotiganites*, le frittelle al finocchietto selvatico tipiche dell'isola, accompagnate da un buon vino locale. La città principale invece, chiamata Serifos Town o Chora, si trova sulla cima di una collina ed è caratterizzata da un affascinante centro storico con tradizionali casette bianche e blu che si affacciano sul mare. Vale la pena salire fino al suo punto più alto, la Chiesa di Agios Konstantinos, per ammirare un panorama davvero mozzafiato. Eden vi consiglia poi di noleggiare un mezzo per andare alla scoperta delle innumerevoli spiagge, una più bella dell'altra.

DOVE SIAMO Livadakia, a 90 m dalla spiaggia, 300 dal porto e dal centro.

LA SPIAGGIA a 90 m, sabbiosa, a tratti libera e a tratti attrezzata con lettini e ombrelloni a pagamento (teli mare non disponibili).

LE CAMERE 7 camere disposte su 2 piani con servizi privati, asciugacapelli, aria condizionata, TV, cassetta di sicurezza, piccolo angolo cottura con minifrigo, connessione Wi-Fi gratuita e balcone o terrazza. Ai clienti Eden verranno assegnate camere comfort al piano terra.

TripAdvisor Traveller Rating
basato su **16 recensioni**, Dicembre 2025

RISTORANTI E BAR uno snack bar sulla spiaggia dove viene servita la prima colazione (con supplemento).

SERVIZI parcheggio e connessione Wi-Fi gratuita nelle aree comuni. L'hotel accetta piccoli animali domestici (su richiesta e inferiori a 5 kg).

Appartamenti

Wi-Fi gratis in camera

Animali domestici

Noleggio scooter

DA SAPERE

SISTEMAZIONI POSSIBILI: camera comfort piano terra

TRATTAMENTI POSSIBILI: solo pernottamento, pernottamento e prima colazione

N.B. *Il trasferimento include le tratte: aeroporto/porto di **Santorini**, traghetto e porto/hotel a **Serifos** e viceversa. In caso si rendessero necessarie delle notti di transito a **Santorini**, Eden garantisce di mantenere inalterata la quota originale. Informazioni e dettagli nelle pagine Combinati Grecia.*

Eden Viaggi ti offre molteplici soluzioni per la pianificazione del tuo viaggio, in tutti i suoi aspetti: più di 20 aeroporti da cui partire, libertà nella scelta del bagaglio e possibili combinazioni di soggiorno da 2 a 99 notti.

Per informazioni aggiuntive consulta le pagine finali.

ISOLE IONIE

ACQUE SMERALDO E
CULTURA VENEZIANA

TRAVEL VIBES

Le Ionie sono un paradiso verde che si specchia in acque smeraldo. Corfù, Zante, Cefalonia: ogni isola è un invito alla dolcezza mediterranea.

TEMPERATURE

	GEN	FEB	MAR	APR	MAG	GIU	LUG	AGO	SET	OTT	NOV	DIC
max	-	-	-	-	25°	30°	33°	32°	26°	23°	-	-
min	-	-	-	-	16°	20°	23°	24°	20°	17°	-	-

spiaggia porto timoni - corfù

PROSSIMA FERMATA:

IONIE

Comincia a esplorare le località principali e preparati a scattare una foto dietro l'altra.

CORFÙ- IPSOS

Ipsos è la soluzione ideale per i viaggiatori che cercano il giusto compromesso tra relax balneare e un intrattenimento notturno di alto livello. Situata in posizione strategica lungo la costa nord-orientale, la località si sviluppa su una profonda baia di ciottoli chiari, protetta alle spalle dal Monte Pantokrator. Il contrasto tra la vegetazione mediterranea e la trasparenza delle acque ioniche rende questo tratto di costa uno dei più apprezzati dell'isola. Il litorale è completamente attrezzato e presenta fondali che degradano dolcemente, garantendo una balneazione sicura e confortevole. Per i clienti più dinamici, l'offerta sportiva è ampia e include centri per lo sci nautico e il noleggio di SUP, ideali per esplorare i dintorni in autonomia. Il target di Ipsos è prevalentemente giovane e internazionale, una caratteristica che emerge chiaramente dopo il tramonto. Il lungomare principale, asse centrale della vita turistica, si trasforma nel cuore della movida locale: qui si concentra una vasta scelta di pub, disco-bar e club con musica internazionale che restano aperti fino alle prime luci dell'alba. L'offerta gastronomica è estremamente varia e flessibile: si spazia dallo street food tipico, come la pita gyros, ai lounge bar più ricercati per un aperitivo fronte mare, fino alle discoteche più frequentate della zona. Ipsos rappresenta dunque la scelta perfetta per chi desidera una vacanza dinamica, dove ogni servizio è a portata di mano e il divertimento è garantito h24.

Esplora la destinazione ancora prima di partire con i controller Eden!

LEFKADA E ITACA

Lefkada è la quarta isola più grande delle Ionie ed è collegata alla terraferma tramite un ponte mobile. Celebre per la sua Marina, con tutti i servizi di una vera e propria città, Lefkada sa incantare tutti gli amanti del relax grazie alle sue spiagge, come quelle di **Porto Katsiki**, **Kathisma** e **Agios Ioannis**. Quest'ultima, con i suoi mulini abbandonati, è perfetta per praticare sport acquatici come lo scuba diving e il kitesurf, come pure la spiaggia di **Vasiliki**. Più isolate e selvagge, con meravigliosi colori caraibici, sono quelle di **Egremni**, **Megali Petra** e **Gialos**. Imperdibili il monastero di **Faneromeni**, la fortezza di **Santa Maura** e il faro e il tempio di Apollo a **Cape Lefkas**. Per gli amanti della natura, consigliatissime le cascate di **Dimosari**. Se sei in cerca di luoghi ancor più selvaggi e incontaminati, spostati nella costa ovest, ancora poco conosciuta. A cena prova una delle tante taverne per assaggiare il sofigado, un tipico piatto agrodolce a base di manzo e mele cotogne, accompagnandolo con un buon bicchiere di vino locale, come il vertzami. Anche la vita notturna di Lefkada non deluderà chi vuole stare fuori fino a tardi: da una rilassante passeggiata dopo cena nei vari affascinanti paesini come **Lefkada Città**, **Vasiliki**, e **Agios Nikitas**, fino a serate più vivaci a **Nydri**, dove la vita notturna comincia già all'ora dell'aperitivo.
La leggendaria Itaca, patria di Ulisse, è un'isola bellissima e pacifica, immersa nel verde di ulivi e cipressi e ancora oggi poco frequentata dal turismo di massa, grazie anche al numero limitatissimo delle strutture ricettive. L'isola è un susseguirsi di piccole baie di ghiaia e ciottoli, che si fondono con un mare dalle mille sfumature di blu. Fai visita alle bellissime spiagge di **Frikes** e **Kioni**, entrambe rinomate per il paesaggio circostante e le loro limpide acque. Ai più curiosi e intraprendenti consigliamo anche la visita delle famose Spiagge Bianche.

isola di lefkada

CORFÙ

GOUVIA

Gouvia è una tranquilla località a pochi chilometri di distanza da Corfù Città, con una spiaggia con fondale digradante perfetta per le famiglie. La sua Marina piena di localini la rende comunque una città allegra e vivace. Tra i tanti, consigliamo il My Place, sempre molto gettonato con i suoi ottimi cocktail e musica soul e jazz di sottofondo.

DASSIA

Dassia, oltre alla sua bellissima e lunga baia, offre una serie di ristoranti, taverne e locali che saranno apprezzati dai viaggiatori più giovani e alla ricerca del divertimento. Eden ti consiglia di iniziare le serate con un aperitivo presso il Tartaya Cocktail Bar, per poi spostarti verso le vicine **Ipsos** e **Gouvia**, centri con la più vibrante vita notturna dell'isola.

corfù

myrthos beach

MORAITIKA
Moraitika, con la sua spiaggia di sabbia e ciottoli, è il luogo ideale per soddisfare sia le esigenze dei più pigri che cercano relax al sole e acqua limpida in cui tuffarsi, sia quelle dei più sportivi che vogliono provare sport acquatici come windsurf e immersioni.

SIDARI
Sidari è il centro di maggiore attrazione del nord di Corfù. Oltre alla sua lunga e comoda spiaggia sabbiosa, questa località dispone di numerosi negozi, taverne e locali con un ambiente molto giovane e internazionale. Sidari è conosciuta specialmente per le sue singolarissime insenature ricavate dal mare sulla costa argillosa, la più famosa delle quali è il Canal d'Amour, così nominato perché la leggenda vuole che gli innamorati che si immergono insieme rimarranno tali per tutta la vita. Non mancare di assaggiare i piatti tipici della cucina isolana in uno dei tanti ristoranti.

Partecipa alle escursioni guidate, prenotabili anche in loco a un prezzo speciale.

AGIA EFFIMIA
Agia Effimia è un affascinante villaggio costiero sulla costa orientale di Cefalonia, sviluppato intorno a una piccola baia dall'atmosfera autentica e rilassata. Un tempo tranquillo villaggio di pescatori, oggi accoglie i visitatori con il suo porticciolo vivace, dove barche a vela e pescherecci animano il paesaggio marino.

ACHARAVI
Con la sua lunghissima spiaggia di ciottoli poco affollata, Acharavi è perfetta per gli amanti del relax e della natura. Tieni gli occhi ben aperti: da qui, infatti, si può ammirare un meraviglioso panorama fino alle coste dell'Albania.

PERAMA
Perama è la località ideale per chi voglia godersi un po' di meritato riposo senza rinunciare al divertimento e alla bellezza della vicina Corfù Città. Da qui avrai anche una bellissima vista sull'isola di **Pontikonissi** che, secondo la leggenda, sarebbe la nave di Odisseo di ritorno a Itaca, trasformata in roccia da Poseidone che tentò in ogni modo di ostacolare il suo viaggio.

BENITSES
Il pittoresco villaggio di pescatori di Benitses, a pochi chilometri da Corfù Città, è uno dei paesi più antichi e tradizionali dell'isola. Bagnato da un mare cristallino spettacolare, negli ultimi anni si sta sviluppando dal punto di vista turistico grazie anche al nuovo porto.

KANONI
La bellissima penisola di Kanoni ospita il monastero di Vlacherna, fondato nel 1685 e diventato ormai uno dei simboli di Corfù. Prendendo una barca dal molo, inoltre, potrai spostarti presso l'incantevole isolotto di **Pontikonissi**. Secondo la leggenda, questo scoglio sarebbe la nave di Odisseo di ritorno a Itaca, trasformata in roccia da Poseidone che tentò in ogni modo di ostacolare il suo viaggio.

CEFALONIA

LIXOURI
Lixouri, seconda città più grande di Cefalonia e capoluogo della penisola di Paliki, è una località vivace ma dall'atmosfera rilassata, famosa per l'ospitalità dei suoi abitanti e per il carattere autentico che la distingue dal vicino capoluogo Argostoli. Ricostruita dopo il terremoto del 1953, oggi si presenta con ampie vie pedonali, palazzi in stile tradizionale e una grande piazza centrale affacciata sul porto, cuore pulsante della vita cittadina.

SVORONATA
Svoronata, piccolo centro turistico nel sud dell'isola e a breve distanza dall'aeroporto, è consigliata per tutti coloro che sono alla ricerca di un tramonto mozzafiato. Non perderti una cena in riva al mare, rimarrai a bocca aperta.

Un consiglio di lettura sotto l'ombrellone? "Il mandolino del Capitano Corelli", che racconta la storia di un militare italiano inviato a Cefalonia durante il secondo conflitto mondiale.

LOURDAS
Lourdas è conosciuta per la sua lunghissima spiaggia. Sono varie, però, anche le possibilità culturali: da non perdere il Monastero della Vergine Sissia, proprio sulla baia di Lourdas, o la strabiliante Grotta di Melissani, per un'indimenticabile gita in barca.

ARGOSTOLI
Il centro di Argostoli è perfetto per chi è in cerca di un pomeriggio di shopping. Vicino alla piazza Valianou, infatti, si trova la via pedonale dei negozi, vero cuore pulsante del capoluogo. Da non perdere però anche una visita al museo archeologico che conserva antichi ritrovamenti romani, nonché costumi e oggetti del folklore locale. Vicino ad Argostoli si trova inoltre il Monumento ai Caduti della Divisione Acqui, divisione italiana stanziata a Cefalonia durante la II Guerra Mondiale e l'unica a non arrendersi all'esercito tedesco. Se sei alla ricerca di relax, la spiaggia di Makris Gialos è un piccolo paradiso di sabbia dorata e acque tranquille. Una vera chicca di Argostoli è che ogni mattina, sul molo principale, non è raro imbattersi in diversi meravigliosi esemplari di tartarughe caretta caretta, che nidificano da tempo in queste acque. Allontanandosi dalla città, ai piedi del Monte Ainos si dipana un sentiero naturale che attraversa meravigliosi boschi e lambisce resti archeologici come il tempio dedicato a Zeus Aniesius e l'antico monastero di Zoodohos Pigis. Per il dopocena, i locali sul lungomare pullulano di turisti internazionali.

POROS
A Poros, antico porto di pescatori che collega l'isola alla terraferma, completamente distrutto e poi ricostruito dopo il terremoto degli anni '50, sono ancora visibili alcune rovine e resti dell'antica acropoli. La costa qui è tra le più selvagge di Cefalonia, rocciosa e intervallata da insenature.

LASSI
Sorto alle spalle di Argostoli, Lassi è un piccolo centro turistico, sviluppatosi nel rispetto dell'ambiente circostante, con tutti i servizi turistici che non hanno nulla di meno delle più rinomate località balneari. La zona è ricca di piccole calette ma non sono da dimenticare le due principali e meravigliose spiagge di sabbia attrezzate: Makris Gialos e Platis Gialos

argostoli

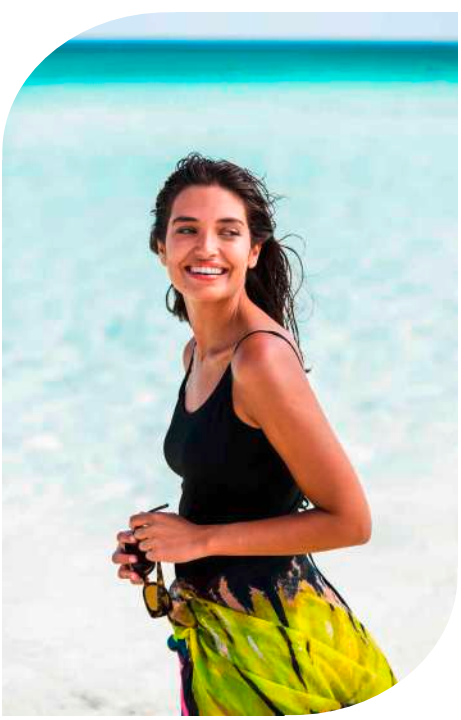

aghios sostis

ZANTE CITTÀ
La bella Zante Città, capoluogo e porto principale dell'isola, è una cittadina dal passato antico ma allo stesso tempo moderna. Ricostruita dopo il terremoto che nel 1953 la rase al suolo, oggi si presenta come una città giovane e in forte espansione. Eden ti suggerisce di visitare Villa Romas, lussuosa residenza del XVII secolo, la chiesa di San Dionisio, che custodisce le reliquie del santo patrono dell'isola, e le belle piazze Solomos e San Marco, brulicanti di vita e di turisti. Innumerevoli anche le opportunità per straordinarie escursioni. La più gettonata è la spiaggia del Navagio, che tradotto in italiano significa "del relitto". Una vista mozzafiato sulla baia si trova poco prima di **Anafonitria**, dove è presente una terrazza panoramica sospesa. Per le tue serate, a Zante Città troverai un sacco di locali, ristoranti e caffè.

AGIOS KIRYKOS
Agios Kyrikos è un tranquillo e tradizionale villaggio situato nel cuore della pianura di Zante, immerso tra uliveti e vigneti. Conosciuto per la sua atmosfera autentica e rilassata, il paese conserva ancora oggi il fascino della Zante rurale, fatta di ospitalità genuina e un forte legame con la cultura locale.

zante città

ZANTE

LAGANAS
La movimentata spiaggia di Laganas, famosa per la sabbia dorata, si estende per ben 9 chilometri. Parte di questa spiaggia, inserita nel Parco Nazionale Marino, ospita le famosissime tartarughe caretta caretta, diventate specie protetta, che nelle tranquille notti calde d'estate occupano l'arenile per deporre le uova. In alternativa le puoi vedere anche con un'escursione all'isola di **Marathonissi**, con imbarcazioni private, escursioni organizzate in caicco o su barche con fondale di vetro. Laganas è anche la vera meta del divertimento di Zante, con le migliori discoteche dell'isola.

BOHALI
Sulla collina alle spalle di Zante Città si trova Bohali, un piccolo villaggio con splendida vista sulla città sottostante e sul blu profondo del Mar Ionio di fronte. Durante la dominazione veneziana era il quartiere nobile dell'isola, come testimonia il vecchio castello di cui purtroppo restano solo i ruderi.

TSILIVI
Tsilivi, piccolo centro turistico, dispone di una bella spiaggia colorata ideale anche per i nuotatori meno esperti. La sera, questa diventa uno dei principali luoghi di ritrovo dei giovani che vogliono fare festa fino a tardi.

ARGASSI
Il punto di forza di Argassi è sicuramente il tramonto visto dalla spiaggia, seduti sulla terrazza di uno dei tanti caffè. Ma qui trovi anche negozi, ristoranti e taverne dove assaggiare l'ottima cucina greca tra souvlaki, mousaka, saganaki, gyros e baklava. Camminando per il paese, vedrai numerose rovine di antiche chiese, case, ponti e acquedotti, resti del violento terremoto che distrusse la località.

KALAMAKI (ZANTE)
L'area di Kalamaki, nella parte meridionale dell'isola, è nota come Golfo delle Tartarughe. Caratterizzata da un ecosistema tipicamente mediterraneo, con lunghe spiagge sabbiose e qualche baia rocciosa, è inserita in un contesto ancora incontaminato. Consigliata la spiaggia di Gerakas, una lingua di sabbia bianca dove tra maggio e ottobre le tartarughe caretta caretta vanno a deporre le uova.

zacinto, navagio beach

COME ARRIVARE A CORFÙ

GIORNO DI PARTENZA	AEROPORTO DI PARTENZA	PERIODO DAL - AL	NOTE
venerdì	Milano Malpensa	29/05/26 - 18/09/26	
giornaliero	Milano Malpensa	04/05/26 - 07/09/26	volo di linea/low cost
giornaliero	Bergamo	01/04/26 - 30/09/26	volo di linea/low cost
lunedì, giovedì	Torino	03/06/26 - 21/10/26	volo di linea/low cost
lunedì, venerdì	Verona	03/06/26 - 25/10/26	volo di linea/low cost
martedì, giovedì, domenica	Pisa	02/06/26 - 29/08/26	volo di linea/low cost
lunedì, martedì, mercoledì, giovedì, sabato, domenica	Bologna	01/06/26 - 22/10/26	volo di linea/low cost
venerdì	Roma Fiumicino	03/07/26 - 28/08/26	
lunedì, venerdì	Roma Fiumicino	01/07/26 - 13/09/26	volo di linea/low cost
lunedì, martedì, mercoledì, giovedì, venerdì	Roma Ciampino	03/06/26 - 25/10/26	volo di linea/low cost
giornaliero	Napoli	29/06/26 - 29/08/26	volo di linea/low cost
mercoledì, giovedì, domenica	Bari	02/06/26 - 06/10/26	volo di linea/low cost

COME ARRIVARE A CEFALONIA

GIORNO DI PARTENZA	AEROPORTO DI PARTENZA	PERIODO DAL - AL	NOTE
sabato	Milano Malpensa	04/07/26 - 22/08/26	
lunedì, martedì, mercoledì, sabato	Milano Malpensa	29/06/26 - 28/08/26	volo di linea/low cost
martedì, mercoledì, giovedì venerdì, domenica	Bergamo	02/06/26 - 29/09/26	volo di linea/low cost
lunedì, venerdì	Venezia	05/07/26 - 26/08/26	volo di linea/low cost
lunedì, sabato	Pisa	01/06/26 - 31/08/26	volo di linea/low cost
martedì, sabato	Roma Fiumicino	01/06/26 - 28/09/26	volo di linea/low cost
mercoledì, domenica	Napoli	30/06/26 - 28/08/26	volo di linea/low cost

COME ARRIVARE A ZANTE

GIORNO DI PARTENZA	AEROPORTO DI PARTENZA	PERIODO DAL - AL	NOTE
sabato	Milano Malpensa	04/07/26 - 29/08/26	
giornaliero	Milano Malpensa	29/06/26 - 09/09/26	volo di linea/low cost
lunedì, venerdì	Bergamo	03/06/26 - 30/09/26	volo di linea/low cost
lunedì, martedì, mercoledì, giovedì, venerdì	Venezia	05/06/26 - 03/10/26	volo di linea/low cost
giovedì	Verona	02/07/26 - 27/08/26	
lunedì, giovedì, sabato	Verona	01/06/26 - 05/10/26	volo di linea/low cost
lunedì, mercoledì, giovedì, sabato, domenica	Roma Fiumicino	01/07/26 - 15/09/26	volo di linea/low cost
giornaliero	Napoli	03/06/26 - 03/10/26	volo di linea/low cost
lunedì, mercoledì, giovedì, venerdì, sabato, domenica	Bari	03/06/26 - 03/10/26	volo di linea/low cost
mercoledì, giovedì, domenica	Palermo	05/06/26 - 02/10/26	volo di linea/low cost

IL TUO PRIMO WOW

Escursioni Eden Viaggi

PARTE DA QUI

Scopri le migliori esperienze selezionate per te dai Controller.

angelokastro

PERDERSI NEI GIARDINI DELL'ACHILLEION (CORFÙ)

Il palazzo d'estate dell'Imperatrice Sissy d'Austria è forse uno dei palazzi più belli dell'isola. Come si evince dal suo nome, ruota intorno alla figura mitologica di Achille. Ideato dall'architetto italiano Caritto, è in stile pompeiano ed oggi ospita un museo, tra le cui opere spicca la statua dell'Achille morente, ma anche raffigurazioni di scene erotiche e tragiche. I bellissimi giardini, ricchi di rose, e la vista sul mare rendono la visita a questo palazzo una vera chicca. Da ricordare che fu il set di uno dei film più noti di James Bond.

ANGELOKASTRO (CORFÙ)

Conosciuto anche come il Castello dell'Angelo o Castel Sant'Angelo, è in stile bizantino e situato sulla sommità delle colline vicino Paleokastritsa, a picco sul mare, ad un'altezza di circa 300m. Si tratta di uno dei complessi fortificati più importanti dell'isola, dal quale si gode una vista meravigliosa.

LA CASA BIANCA (CORFÙ)

Ex residenza dello scrittore inglese Durell, si trova nella baia di Kalami nei pressi di una bella spiaggia di ciottoli. Si tratta di un piccolo cottage in origine casa di alcuni pescatori. Durell ne parla anche all'interno dei suoi racconti "Prospero's Cell" e nel suo poema "The Unimportant Morning".

UN BICCHIERE DI BUON KUMQUAT (CORFÙ)

Questo tradizionale liquore è ottenuto dal "kumquat", frutto dall'origine orientale che fu importato dalla Cina e dal Giappone e approdò a Corfù nel 1924 tramite il botanico inglese Sidney Merlin. E' utilizzato per la preparazione dell'omonimo liquore, marmellate e sciroppi tutti assolutamente da provare!

UN PIZZICO D'ORIENTE (CORFÙ)

Il Museo di Arte Asiatica è ospitato nel bellissimo Palazzo di San Michele e San Giorgio che è ubicato all'estremità della Spianada nel centro di Corfù Città. Corfù si vanta di avere l'unico museo in tutta la Grecia che tratta arte orientale.

IL TRONO DI KAISER (CORFÙ)

Sorge alle spalle della città di Pelekas, a circa 13 km da Corfù Città, alle pendici di una collina a circa 270 metri di altezza. Si tratta dell'antico osservatorio dove Guglielmo II amava passare le giornate. Proprio dal Kaiser prende il nome questo luogo ricco di storia dove potrai visitarne i resti e il meraviglioso panorama!

INNAMORARSI NEL CANAL D'AMOUR (CORFÙ)

Si tratta di formazioni rocciose friabili e tante piccole baie scavate dall'erosione dell'acqua, creando suggestive "dita" che si protendono verso il mare. Secondo la credenza, le coppie che si immergeranno nelle limpide acque di questo canale si sposeranno presto e rimarranno insieme per sempre. Non dimenticarti però maschera e boccaglio per andare alla scoperta delle grotte nascoste!

keri
paxos

FESTA DELLA BIRRA DI ARILLAS (CORFÙ)

Si svolge solitamente la seconda settimana di Ottobre nella località di Arillas, a circa 35 km da Corfù Città. Avrai la possibilità di degustare ottime birre locali insieme a piatti della cucina tradizionale e locale, il tutto con musica e divertimento!

PAXOS AND ANTIPAXOS (CORFÙ)

Nessuna vacanza greca è completa senza una uscita in barca. Visiterai 2 isole a sud di Corfù: Antipaxos, dove potrai tuffarti e nuotare in acque cristalline; Paxos dove sosterai circa 2 ore e avrai tempo libero per il pranzo e per passeggiare fra le graziose vie di Gaios. Durante la navigazione visiterai le grotte blu, insenature raggiungibili solo via mare, scavate nella scogliera calcarea e circondate da acque cristalline. NON INCLUSI: Pranzo, bevande

Escursione giornata intera, con possibilità di trasferimento da/per hotel Corfù nord.

antipaxos

LA FESTA DI ROBOLA (CEFALONIA)

A Valsamata, a circa 13 km da Argostoli, generalmente il primo fine settimana dopo Ferragosto si celebrano tre giorni dedicati alla Robola e alla degustazione di formaggi. Si tratta di uno dei vini DOP prodotti sull'isola alle pendici del Monte Enos ed è un ottimo vino da accompagnare ai gustosi piatti della tradizione greca. E' possibile visitare anche le cantine presso la Cooperativa Robola che si trova a Omala, a pochi minuti dal luogo della festa.

L'ISOLA DEL CAPITANO CORELLI (CEFALONIA)

Tratto dall'omonimo romanzo di Bernières, Il Mandolino del Capitano Corelli è il film che rese celebre l'isola e narra la storia del Capitano Corelli, appartenente alla 33° Divisione Aqui, brutalmente massacrata dall'esercito tedesco. A fare da scenografia, la spiaggia di Antisamos e la sua baia, molto ampia e dall'acqua cristallina!

Queste ispirazioni presto diventeranno emozioni, risate, storie, fotografie di istanti che non dimenticherai mai. Bello eh?
Trovi tutto in queste pagine e su *edenviaggi.it*

keri

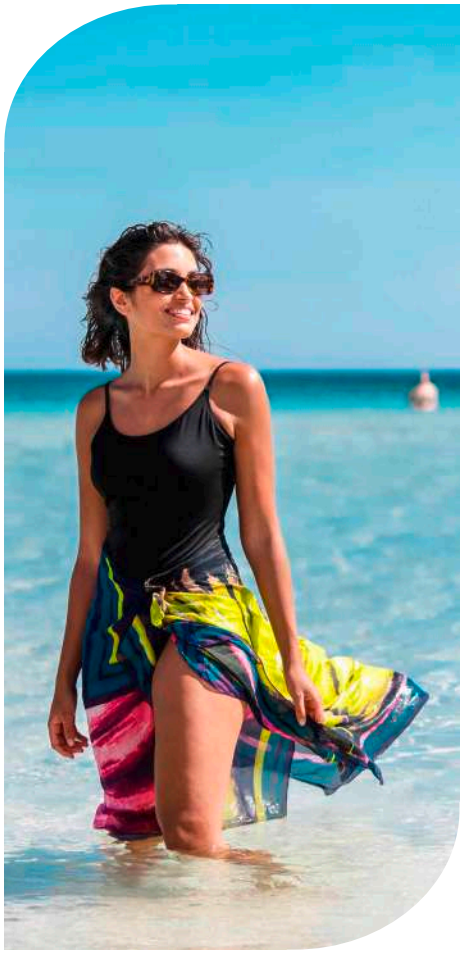

IN BARCA VERSO L'ISOLA DI ULISSE (CEFALONIA)

Cosa c'è di meglio di una bella escursione in barca verso una delle isole leggendarie, narrata nei poemi epici più conosciuti come la patria di Ulisse, dalla quale partì il suo viaggio e dove Penelope attese il suo ritorno? Separata da Cefalonia da soli 2 km, è possibile visitare in giornata alcuni dei luoghi narrati da Omero, tra cui La Fontana di Aretusa, fonte del guardiano dei porci Eumeo raggiungibile dopo una bella passeggiata, oppure la Grotta delle Ninfee, dove Ulisse nascose i doni dei Feaci.

LA BAIA DELLE TARTARUGHE CARETTA CARETTA (ZANTE)

Queste meravigliose creature trovano in Zante uno degli habitat migliori per deporre le uova. L'isola infatti ospita il maggior numero di nidi, di cui 1300 solo nella Baia di Laganas. Dal 1999 il governo ha istituto il Parco Marino dove le tartarughe possono vivere e riprodursi in tranquillità.

LA SPIAGGIA DEL NAUFRAGIO (ZANTE)

Raggiungibile solo via mare, la spiaggia di San Giorgio delle Rocce (poi ribattezzata del Naufragio) è una delle spiagge più fotografate al mondo, circondata da altissime pareti bianche che sembrano proteggere la spiaggia da sguardi indiscreti. Arenata sulla sabbia, una nave mercantile trasportante tabacco di contrabbando divenuta ormai simbolo di questa bellissima spiaggia.

IL FARO E LE GROTTE DI KERI (ZANTE)

Non perderti i tramonti mozzafiato che caratterizzano questo luogo poco conosciuto, a pochi chilometri dalla ben più famosa spiaggia di Laganas. Il faro, eretto in cima al promontorio, è insieme alle Grotte di Keri, dai mille riflessi blu, uno dei luoghi imperdibili della zona!

UN APERITIVO A BOCHALI (ZANTE)

Bochali è un paesino incantevole arroccato in cima al promontorio che si erge alle spalle della città di Zante. Merita una visita la chiesetta di Zoodos Pigi con le sue icone bizantine e l'immensa pineta con l'antico castello veneziano. Al tramonto siediti in uno dei ristorantini che si trovano a ridosso della strada principale e goditi il cambio del paesaggio attorno a voi al calar del sole, come in un acquerello il rosso fuoco lascerà man mano spazio a mille sfumature fino al blu della notte e degli imperdibili cieli stellati di Zante.

PARTECIPARE A UN WHITE PARTY A CAMEO ISLAND (ZANTE)

Collegata alla terraferma da un ponte di legno, Cameo Island si trova nella località di Ag. Sostis, a meno di 2 km dalla spiaggia di Laganas. Proprio sull'isola si trova un club privato che organizza durante l'estate White Party, tra i più esclusivi dell'isola! L'ingresso a Cameo Island è a pagamento, con inclusa una consumazione, con possibilità di affittare ombrelloni e lettini per passare una giornata all'insegna del divertimento!

zante

Ipsos di Mare

★★★☆☆ - **Corfù, Ipsos**

TripAdvisor Traveller Rating
basato su **154 recensioni**, Dicembre 2025

ESPERIENZE DA VIVERE (vedi pag 374-375)

PAXOS E ANTIPAXOS | PARGA, SIVOTA E LAGUNA BLU | ALBANIA

LA PAROLA AI CONTROLLER 5/6

Paesaggio	3/5	**Cultura**	2/5 (5)
Mare	4/5	**Notte**	5/5

- ✓ **Nel cuore pulsante dell'isola**
- ✓ **Posizione strategica, direttamente sul lungomare di Ipsos**

La soluzione ideale per chi vuole soggiornare proprio nel cuore pulsante dell'isola, meta di tutti gli amanti del divertimento. L'hotel sorge, infatti, in posizione strategica, **direttamente sul lungomare di Ipsos, località frequentatissima da giovani e giovanissimi di tutta Europa**. Offre sistemazioni semplici ma funzionali e in linea con la sua categoria per una clientela **a partire dai 18 anni.** Il bar dell'hotel, che si affaccia sulla camminata lungomare, è proprio uno dei tantissimi locali che d'estate sono il punto di ritrovo prima di andare a popolare le varie discoteche della zona. Tra queste Eden vi segnala il Montecristo, una delle più famose e gettonate, oltre che vari discobar come il Mojitos. La vita notturna di Corfù non si esaurisce però ad Ipsos, ma è vivacissima anche nelle vicine Dassia e Gouvia. Il capoluogo dell'isola, Corfù città, completa infine l'offerta che l'isola può vantare per soddisfare anche i più esigenti in termini di vita notturna. Nella strada che dal porto conduce verso Ipsos, non a caso definita Disco Street, si trovano le più grandi discoteche dell'isola, mentre numerosi discopub si concentrano in centro di fronte alla Esplanade, la grande piazza che divide la città dalla fortezza veneziana.

DOVE SIAMO

Ipsos, a 15 m dalla spiaggia e direttamente nella zona dei locali e dei negozi, 15 km da Corfù città e dall'aeroporto. Fermata bus a 70 m con collegamenti per Corfù città ogni 20 minuti fino alle 24 circa.

LA SPIAGGIA

di ciottoli, attrezzata con lettini e ombrelloni a pagamento (teli mare disponibili in hotel).

LE CAMERE

62 camere (14 m^2) disposte su 3 piani, con terrazza o balcone, servizi privati, asciugacapelli, TV, aria condizionata, connessione Wi-Fi e minifrigo. A pagamento, cassette di sicurezza in reception.

RISTORANTI E BAR

un ristorante e un bar sulla passeggiata lungomare. I clienti con la mezza pensione potranno scegliere liberamente ogni giorno tra pranzo e cena, avvisando la reception con un giorno di anticipo.

SERVIZI

una piscina con ombrelloni, lettini e teli mare a disposizione e connessione Wi-Fi gratuita anche nelle aree comuni. A pagamento, lavanderia, servizio medico (su richiesta), noleggio moto e biciclette.

SPORT

a pagamento presso la spiaggia, canoe, sci d'acqua e altri sport acquatici.

Inquadra il QR e scopri l'hotel

ESCLUSIVA MERCATO ITALIANO

Young

Mezza pensione libera

Wi-Fi gratis in camera

Noleggio scooter

Noleggio auto

camera standard

DA SAPERE

SISTEMAZIONI POSSIBILI: camera standard

TRATTAMENTI POSSIBILI: mezza pensione

Eden Viaggi ti offre molteplici soluzioni per la pianificazione del tuo viaggio, in tutti i suoi aspetti: più di 20 aeroporti da cui partire, libertà nella scelta del bagaglio e possibili combinazioni di soggiorno da 2 a 99 notti.

Per informazioni aggiuntive consulta le pagine finali.

spiaggia di ipsos

Appartamenti a Ipsos

★★☆☆☆ - **Corfù, Ipsos**

ESPERIENZE DA VIVERE (vedi pag 374-375)

PAXOS E ANTIPAXOS | PARGA, SIVOTA E LAGUNA BLU | ALBANIA

LA PAROLA AI CONTROLLER 4/6

Paesaggio	3/5	**Cultura**	2/5 (5)
Mare	4/5	**Notte**	5/5

- ✓ **Per soggiornare nel fulcro del divertimento ad un prezzo conveniente**
- ✓ **Soluzione ideale per gruppi di amici**

Ipsos è la località più festaiola di Corfù, conosciuta soprattutto dai più giovani per la sua vita notturna. In estate il lungomare si trasforma in una discoteca a cielo aperto a movimentare la notte di tutti i turisti che scelgono la destinazione per passare la loro vacanza all'insegna del divertimento. Se quello che cercate è quindi **divertimento e una soluzione semplice e conveniente**, questa "formula roulette" fa al vostro caso. L'esatta posizione e denominazione della struttura vi verranno comunicate all'arrivo, ma è garantita fin d'ora una distanza massima dalla spiaggia e da tutti i principali locali di 1,5 km. Potete però anche garantirvi con un supplemento una posizione in primissima linea, con una distanza massima di 500 m dalla spiaggia e dai locali. Tutte le unità disporranno di balcone o veranda, servizi privati, angolo cottura attrezzato, minifrigo e, a pagamento, aria condizionata (dove disponibile); cambio lenzuola, asciugamani e pulizie rispettivamente una, due e tre volte a settimana. Nel caso di 4 o 5 adulti verranno assegnati, con supplemento, appartamenti con 2 camere da letto e soggiorno oppure in una doppia + una tripla nel caso di 5 persone, in 2 doppie in caso di 4 persone (sempre nello stesso hotel), mentre gruppi superiori a 15 persone saranno suddivisi in più edifici. Inoltre, in caso di prenotazione di due tipologie di camere diverse, non sarà garantita la sistemazione nella stessa struttura.

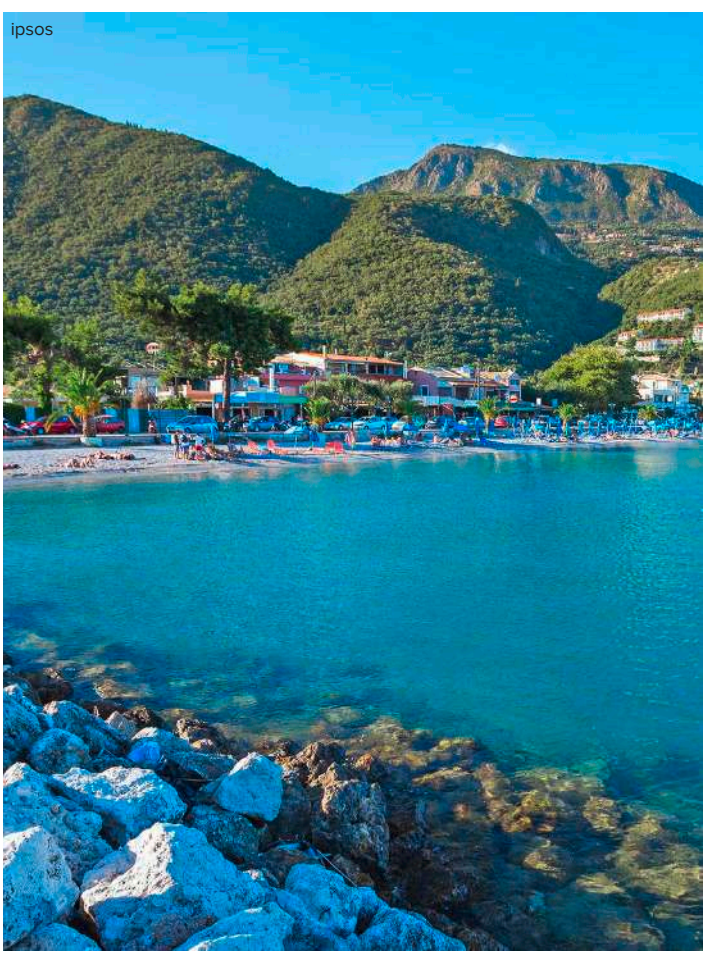
ipsos

Inquadra il QR e scopri l'hotel

Appartamenti

Young

5 Amici insieme

Noleggio scooter

Noleggio auto

DA SAPERE

SISTEMAZIONI POSSIBILI: studio standard, trilocale standard

TRATTAMENTI POSSIBILI: solo pernottamento

N.B. *Per prenotazioni di solo soggiorno o volo di linea sarà obbligatorio prenotare il trasferimento privato in arrivo per la consegna delle chiavi.*

Eden Viaggi ti offre molteplici soluzioni per la pianificazione del tuo viaggio, in tutti i suoi aspetti: più di 20 aeroporti da cui partire, libertà nella scelta del bagaglio e possibili combinazioni di soggiorno da 2 a 99 notti.

Per informazioni aggiuntive consulta le pagine finali.

Inquadra il QR e scopri l'hotel

spiaggia di ipsos

Hotel Ipsos Beach

★★★☆☆ - **Corfù, Ipsos**

LA PAROLA AI CONTROLLER 5/6

Paesaggio	3/5	**Cultura**	2/5 (5)
Mare	4/5	**Notte**	5/5

✓ **Ottima proposta nella super festaiola Ipsos, per divertirsi con stile!**

L'hotel è immerso in un florido giardino di aranci, limoni e ulivi e gode di una **straordinaria posizione a pochi metri dalla famosa e richiestissima spiaggia di Ipsos**. Elegantemente arredato e curato, è una struttura molto accogliente e piacevole, perfetta per chi vuole soggiornare nel cuore della movida. Ipsos è un piccolo villaggio situato a nord della città di Corfù, sulla pittoresca costa orientale dell'isola ed è senza dubbio la località più festaiola, conosciutissima dai più giovani per la sua eccentrica vita notturna. In estate, infatti, il lungomare di questa località si trasforma in una discoteca a cielo aperto con decine tra discoteche, pub e discobar a movimentare la notte di ragazzi di tutte le nazionalità, che vengono appositamente qui per trascorrere la loro vacanza all'insegna del divertimento.

DOVE SIAMO Ipsos, in centro, a 80 m dalla spiaggia, 13 km dalla città di Corfù e 16 dall'aeroporto. Fermata bus a 150 m.

LA SPIAGGIA di sabbia e ciottoli, attrezzata con ombrelloni e lettini a pagamento (teli mare non disponibili).

LE CAMERE 63 camere (17 m²) disposte su 3 piani con servizi privati, asciugacapelli, minifrigo, TV satellitare, cassetta di sicurezza, terrazza o balcone (singole escluse) e connessione Wi-Fi. A pagamento, aria condizionata.

RISTORANTI E BAR un ristorante e 2 bar.

SERVIZI 1 piscina con area separata per bambini, con lettini e ombrelloni a disposizione (teli mare non disponibili). Connessione Wi-Fi, area giochi per bambini e parcheggio. A pagamento su richiesta, servizio medico.

TripAdvisor Traveller Rating
basato su **342 recensioni**, Dicembre 2025

SPORT ping-pong.

Young

Wi-Fi gratis in camera

Noleggio scooter

Noleggio auto

Esperienze da vivere
(vedi pag 374-375)

DA SAPERE
SISTEMAZIONI POSSIBILI: camera standard
TRATTAMENTI POSSIBILI: pernottamento e prima colazione

Eden Viaggi ti offre molteplici soluzioni per la pianificazione del tuo viaggio, in tutti i suoi aspetti: più di 20 aeroporti da cui partire, libertà nella scelta del bagaglio e possibili combinazioni di soggiorno da 2 a 99 notti.
Per informazioni aggiuntive consulta le pagine finali.

Inquadra il QR e scopri l'hotel

Hotel Golden Sands

★★★☆☆ - **Corfù, Agios Georgios**

LA PAROLA AI CONTROLLER 4/6

Paesaggio	4/5	**Cultura**	3/5 (5)
Mare	4/5	**Notte**	2/5

✓ **Per chi cerca un angolino rilassante, lontano dalle località più chiassose**

Una **buona soluzione** tre stelle in tutto incluso, **dedicata principalmente ad una clientela informale** in cerca di una sistemazione interessante e in un contesto paesaggistico estremamente rilassante. L'hotel si trova a soli 500 metri dalla piccola e raccolta spiaggia di Lakkies, una striscia di sabbia in parte libera ed in parte attrezzata, assolutamente ideale per rigeneranti bagni lontano dal caos delle località più frequentate dell'isola. Con una passeggiata di pochi minuti, invece, si raggiunge la più rinomata spiaggia di Issos, una lunga e stretta distesa di sabbia dorata con possibilità di praticare diversi sport acquatici. Tutta l'area è circondata da verdi colline che vanno digradando fino a toccare le cristalline acque del mare e da qui potrete ammirare uno dei migliori tramonti di Corfù! Ad una trentina di chilometri si trova poi Corfù Città, senza dubbio una delle cittadine più affascinanti di tutta la Grecia.

DOVE SIAMO Agios Georgios, a 200 m dall'area commerciale, 500 dalla spiaggia di Lakkies, 1,5 km dalla spiaggia di Issos, 33 da Corfù città e dall'aeroporto. Fermata bus a 50 m.

LA SPIAGGIA a 500 m, di sabbia e ciottoli, attrezzata con lettini e ombrelloni a pagamento (teli mare disponibili in hotel).

LE CAMERE 76 camere (16 m^2) disposte su 3 piani con terrazza o balcone, servizi privati, asciugacapelli, aria condizionata, TV satellitare, minifrigo e connessione Wi-Fi nelle aree comuni. A pagamento, cassetta di sicurezza in reception. Sono disponibili, con supplemento, camere con vista mare laterale e frontale.

RISTORANTI E BAR 1 ristorante e 2 bar, di cui uno in piscina.

TripAdvisor Traveller Rating
basato su **467 recensioni**, Dicembre 2025

NOVITÀ

SERVIZI 2 piscine, di cui una per bambini, con lettini, ombrelloni e teli mare a disposizione. Sala TV, area giochi per bambini, parcheggio e connessione Wi-Fi presso la reception. A pagamento, biliardo, servizio medico (su richiesta) e noleggio biciclette. Uno staff di animazione internazionale organizza alcune serate a settimana di intrattenimento.

SPORT ping-pong e basket. A pagamento, tennis.

SPECIALE TUTTO INCLUSO
- colazione, pranzo e cena a buffet presso il ristorante
- consumo illimitato in bicchiere di acqua, birra alla spina, vino locale, caffè americano e tè durante i pasti e in aggiunta di alcolici locali h 10-23 presso il bar in piscina
- snack dolci e salati presso il bar piscina h 11-18

Wi-Fi gratis

Noleggio scooter

Noleggio auto

Esperienze da vivere
(vedi pag 374-375)

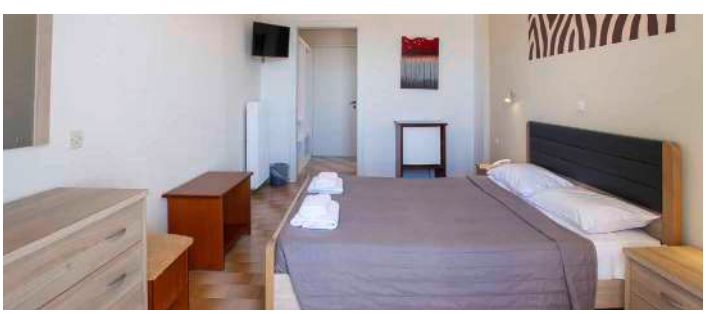

DA SAPERE

SISTEMAZIONI POSSIBILI: camera standard, vista mare laterale, vista mare frontale

TRATTAMENTI POSSIBILI: tutto incluso

Eden Viaggi ti offre molteplici soluzioni per la pianificazione del tuo viaggio, in tutti i suoi aspetti: più di 20 aeroporti da cui partire, libertà nella scelta del bagaglio e possibili combinazioni di soggiorno da 2 a 99 notti.
Per informazioni aggiuntive consulta le pagine finali.

Blue Sea Hotel

★★☆☆☆ - **Corfù, Agios Georgios**

TripAdvisor Traveller Rating
basato su **453 recensioni**, Dicembre 2025

ESPERIENZE DA VIVERE (vedi pag 374-375)

PAXOS E ANTIPAXOS | PARGA, SIVOTA E LAGUNA BLU | ALBANIA

LA PAROLA AI CONTROLLER 4/6

Paesaggio	4/5	**Cultura**	1/5 (5)
Mare	4/5	**Notte**	2/5

✓ **Perfetto per il relax totale nel sud dell'isola**

Hotel di medie dimensioni a gestione familiare, **a pochi passi da una piccola spiaggia e a 1 km circa da quella più famosa di Issos**, circondata nella parte settentrionale da una grande duna di sabbia che fa da confine con la zona lagunare del lago Korission. Qui è possibile fare bird watching e piacevoli passeggiate per osservare le numerose sfaccettature di una natura incontaminata, mentre la spiaggia di Issos è molto famosa tra gli amanti del windsurf e del kite surf. L'hotel offre un trattamento di prima colazione o di mezza pensione, con supplemento, che rendono ancora più ampia la possibilità di gestire in maniera libera il proprio soggiorno. Le sistemazioni sono semplici ma spaziose e il servizio è attentissimo alle esigenze del cliente, con i proprietari sempre presenti e a disposizione degli ospiti. Eden consiglia di abbinare a questa sistemazione lo speciale noleggio auto, per muoversi liberamente fino al profondo sud dell'isola.

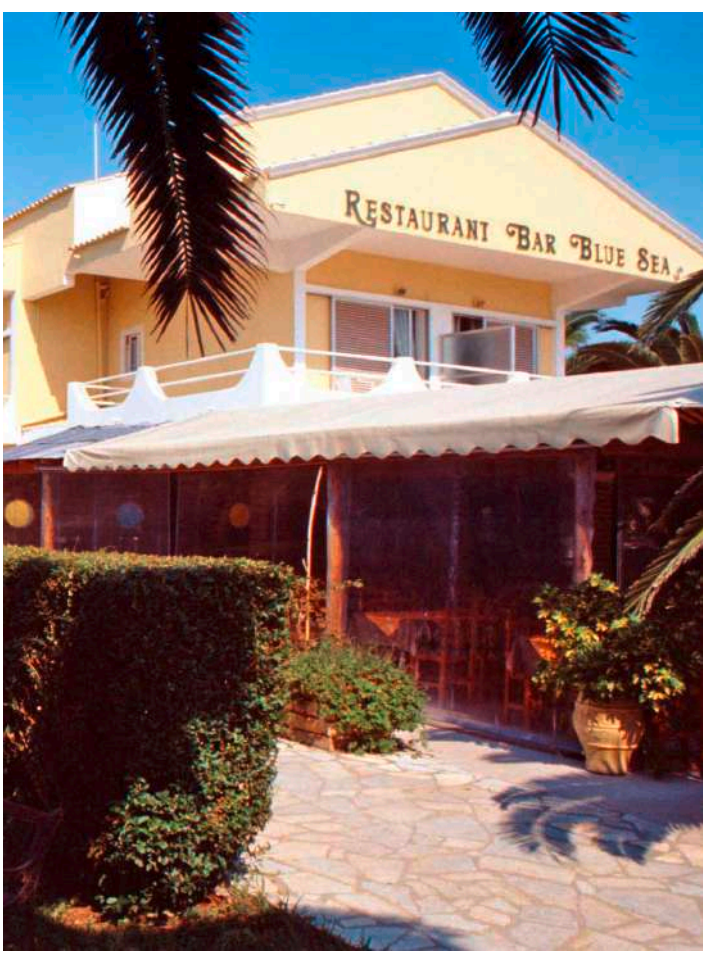

DOVE SIAMO

Aghios Georghios Argyradon, a 300 m dalla spiaggia e dall'area turistica, 32 km da Corfù città e dall'aeroporto. Fermata bus a 100 m con passaggi 2 volte al giorno per Corfù città.

LA SPIAGGIA

di sabbia, a 300 m, attrezzata con ombrelloni e lettini a pagamento (teli mare non disponibili).

LE CAMERE

65 camere (22 m²) disposte su 2 piani con terrazza o balcone, servizi privati, asciugacapelli (su richiesta), aria condizionata, cassetta di sicurezza, TV, minifrigo e connessione Wi-Fi nelle aree comuni. Sono disponibili, con supplemento, superior (24 m²) e family suite (34 m²).

RISTORANTI E BAR

un ristorante a buffet, uno à la carte e uno snack-bar.

SERVIZI

2 piscine, di cui una per bambini, con lettini e ombrelloni a disposizione (teli mare non disponibili). Parcheggio, area giochi per bambini e connessione Wi-Fi. A pagamento, servizio medico (su richiesta), biliardo e noleggio bici.

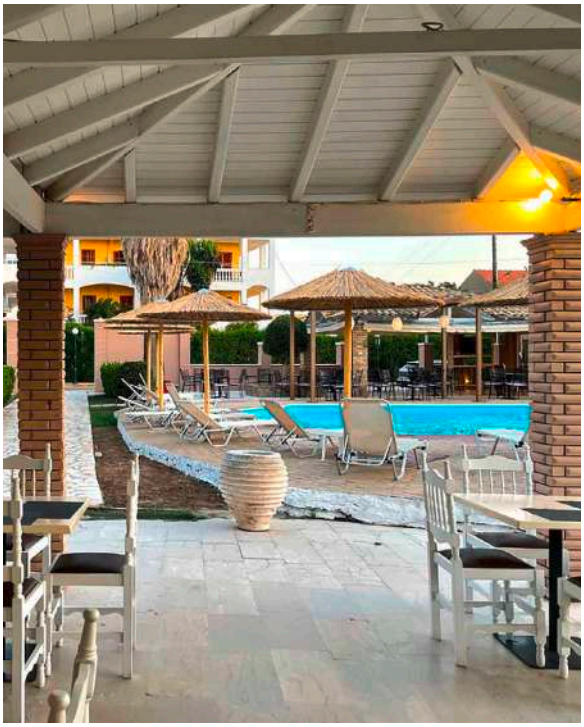

Inquadra il QR e scopri l'hotel

ESCLUSIVA MERCATO ITALIANO

FREE Wi-Fi gratis

Noleggio scooter

Noleggio auto

DA SAPERE

SISTEMAZIONI POSSIBILI: camera standard, superior, family suite

TRATTAMENTI POSSIBILI: pernottamento e prima colazione, mezza pensione

Eden Viaggi ti offre molteplici soluzioni per la pianificazione del tuo viaggio, in tutti i suoi aspetti: più di 20 aeroporti da cui partire, libertà nella scelta del bagaglio e possibili combinazioni di soggiorno da 2 a 99 notti.

Per informazioni aggiuntive consulta le pagine finali.

Inquadra il QR e scopri l'hotel

Nautilus Barbati Hotel

★★★☆☆ - **Corfù, Barbati**

TripAdvisor Traveller Rating
basato su **363 recensioni**, Dicembre 2025

ESCLUSIVA MERCATO ITALIANO

LA PAROLA AI CONTROLLER 4/6

Paesaggio	4/5	**Cultura**	2/5 (5)
Mare	4/5	**Notte**	2/5 (5)

✓ **In bella posizione panoramica con vista sulla baia di Barbati**

In una **piacevole posizione panoramica**, questa struttura offre sistemazioni semplici ma confortevoli. Per i più pigri possibilità di trascorrere la giornata in piscina, chi invece ha voglia di raggiungere la spiaggia di Barbati può farlo usufruendo della navetta dell'hotel oppure con una passeggiata a piedi di pochi minuti. Questo tratto di costa è caratterizzato da ghiaia bianca, bagnata da un bel mare cristallino e dalle sfumature turchesi, ideale per gli appassionati di snorkeling, mentre più al largo gli appassionati di sport acquatici potranno dilettarsi tra le numerose attività proposte. Per la sera consigliamo un giro nella vivacissima e giovanissima Ipsos, che vi offrirà un'ampia scelta di bar e locali in cui tirare tardi tra tantissimi ragazzi europei.

DOVE SIAMO Barbati, 800 m dalla spiaggia, 2 km da Ipsos e 18 da Corfù Città e dall'aeroporto. Fermata bus a 100 m con collegamenti per Corfù Città.

LA SPIAGGIA di ciottoli, a 800 m, attrezzata con lettini e ombrelloni a pagamento (teli mare non disponibili).

LE CAMERE 102 camere (15 m²) disposte su 2 piani con servizi privati, asciugacapelli, telefono, TV satellitare, minifrigo e terrazza o balcone. A pagamento, aria condizionata e cassetta di sicurezza.

RISTORANTI E BAR un ristorante con servizio a buffet e 2 bar, di cui 1 presso la spiaggia.

SERVIZI una piscina con area separata per bambini con lettini e ombrelloni a disposizione (teli mare non disponibili). Connessione Wi-Fi, sala TV, parcheggio e navetta per la spiaggia 3 volte al giorno.

SPORT ping-pong e, su disponibilità, attrezzatura per diving e snorkeling.

Wi-Fi gratis

Wi-Fi gratis in camera

Noleggio scooter

Noleggio auto

Esperienze da vivere
(vedi pag 374-375)

DA SAPERE

SISTEMAZIONI POSSIBILI: camera standard

TRATTAMENTI POSSIBILI: pernottamento e prima colazione

Eden Viaggi ti offre molteplici soluzioni per la pianificazione del tuo viaggio, in tutti i suoi aspetti: più di 20 aeroporti da cui partire, libertà nella scelta del bagaglio e possibili combinazioni di soggiorno da 2 a 99 notti.

Per informazioni aggiuntive consulta le pagine finali.

Inquadra il QR e scopri l'hotel

Hotel Golden Alexandros

★★★★☆ - **Corfù, Perama**

LA PAROLA AI CONTROLLER 4/6

Paesaggio	4/5	**Cultura**	2/5 (5)
Mare	4/5	**Notte**	1/5

✓ **Una tranquilla località comoda a tutti i principali punti di interesse dell'isola**

Situata **in seconda linea rispetto alla spiaggia, ma con vista sul mare**, si tratta di una proposta un po' datata ma funzionale per chi voglia godersi il meritato riposo. La struttura si trova, infatti, a Perama, tranquilla località lungo la costa a pochi chilometri dall'aeroporto e dal capoluogo dell'isola, nonché da Benitses e dalla sua bella spiaggia, molto conosciuta e apprezzata, collegata con comoda navetta gratuita. Impossibile non menzionare la vicinanza all'Achilleion, la residenza estiva dell'Imperatrice d'Austria con bellissimi giardini, e della bella vista sull'isola di Pontikonissi, conosciuta anche come Mouse Island. Secondo la leggenda questo scoglio sarebbe la nave di Odisseo di ritorno a Itaca, trasformata in roccia da Poseidone, che tentò in ogni modo di ostacolare il suo viaggio. La traversata dalla terraferma avviene con delle piccole imbarcazioni e necessita solo di pochi minuti. Proprio di fronte, su di un'isoletta collegata alla terraferma da un pontile, si trova il monastero di Vlacherna, fondato nel 1685. Altrettanto imperdibile Corfù città, con la sua antica fortezza veneziana a protezione delle affascinanti viuzze che si intersecano come un labirinto dalle mille sorprese.

DOVE SIAMO Perama, a 300 m dalla spiaggia, 4 km da Benitses, 10 km da Corfù città e 6 dall'aeroporto. Fermata bus a 50 m con collegamenti per Corfù città ogni ora circa e navetta gratuita per la spiaggia 4 volte al giorno.

LA SPIAGGIA di ciottoli a 300 m, attrezzata con ombrelloni e lettini a pagamento (teli mare disponibili in hotel). Navetta gratuita 4 volte al giorno h 10-18 per la spiaggia di Benitses.

LE CAMERE 95 camere (25 m²) distribuite su 4 piani con servizi privati, asciugacapelli (su richiesta in reception), telefono con linea esterna diretta, cassetta di sicurezza, TV satellitare, aria condizionata, connessione Wi-Fi gratuita e minifrigo. Le camere promo non dispongono di terrazza o balcone. Sono disponibili, con supplemento, camere standard con o senza vista mare.

RISTORANTI E BAR un ristorante principale e 2 bar, di cui uno presso la piscina e un lobby bar.

TripAdvisor Traveller Rating
basato su **1233 recensioni**, Dicembre 2025

SERVIZI una piscina con area separata per bambini attrezzata con ombrelloni, lettini e teli mare a disposizione. Connessione Wi-Fi gratuita anche nelle aree comuni, sala TV, parcheggio e navetta gratuita 4 volte al giorno per la spiaggia di Benitses. A pagamento, servizio medico (su richiesta), negozio di souvenir, biliardo e noleggio bici. L'hotel organizza 3 serate a settimana di intrattenimento internazionale.

SPECIALE TUTTO INCLUSO
- colazione, pranzo e cena a buffet presso il ristorante
- consumo illimitato in bicchiere di acqua, soft drink, bevande alcoliche locali (vino, birra alla spina, ouzo, brandy, rhum, vodka, ecc), caffè americano e tè h 10-23, secondo gli orari di ciascun bar
- snack h 11-18 presso il bar

Wi-Fi gratis in camera

Noleggio scooter

Noleggio auto

Esperienze da vivere
(vedi pag 374-375)

DA SAPERE
SISTEMAZIONI POSSIBILI: camera promo, vista giardino, vista mare
TRATTAMENTI POSSIBILI: tutto incluso

Eden Viaggi ti offre molteplici soluzioni per la pianificazione del tuo viaggio, in tutti i suoi aspetti: più di 20 aeroporti da cui partire, libertà nella scelta del bagaglio e possibili combinazioni di soggiorno da 3 a 99 notti.
Per informazioni aggiuntive consulta le pagine finali.

Inquadra il QR e scopri l'hotel

Hotel Panorama Sidari Village

★★★☆☆ - **Corfù, Sidari**

LA PAROLA AI CONTROLLER 4/6

Paesaggio	3/5	**Cultura**	2/5 (5)
Mare	4/5	**Notte**	5/5

✓ **Piacevole proposta tutto incluso nella romantica Sidari**

Questa struttura offre una soluzione ideale per vivere un soggiorno in completo relax grazie a un buon livello di servizi, un ricco trattamento di tutto incluso e una **posizione strategica, a pochi passi dalla spiaggia e dal centro di Sidari**. Questa località nella costa nord dell'isola, oltre alla sua lunga e comoda spiaggia sabbiosa, offre numerosi negozi, ristoranti, locali e divertimenti con un ambiente molto giovane e internazionale. Oltre che per il suo centro animato, è molto apprezzata come base di partenza per andare alla scoperta di tutta la costa nord, che presenta lunghe spiagge sabbiose e una serie di piccole baie e calette. Ma Sidari è anche la località del famoso Canal d'Amour, una singolare conformazione rocciosa a ridosso del mare che con il continuo lavoro di erosione delle onde e del vento ha creato una sorta di fiordo e un susseguirsi di piccole baie e spiagge che interrompono questo lungo tratto di litorale sabbioso. Il nome di "canale dell'amore" deriva da una leggenda che vorrebbe tutti gli innamorati che nuotano nella baia restare tali per tutta la vita. Provare per credere!

DOVE SIAMO Sidari, a 600 m dalla spiaggia, 500 dal centro di Sidari, 35 km da Corfù città e 37 dall'aeroporto. Fermata bus a 500 m.

LA SPIAGGIA di sabbia a 600 m, attrezzata con ombrelloni e lettini a pagamento (teli mare disponibili in hotel).

LE CAMERE 180 camere (21 m^2) disposte su 12 blocchi da 2 piani, con balcone o veranda, servizi privati, asciugacapelli, aria condizionata, telefono, TV satellitare, cassetta di sicurezza, connessione Wi-Fi gratuita e minifrigo. Le camere family (da 24 m^2) sono formate da una camera e un soppalco e possono ospitare fino a 4 adulti.

TripAdvisor Traveller Rating
basato su **1727 recensioni**, Dicembre 2025

RISTORANTI E BAR un ristorante principale a buffet e 2 bar, di cui un snack-bar presso la piscina.

SERVIZI una piscina per adulti e una per bambini attrezzate con ombrelloni, lettini e teli mare a disposizione, connessione Wi-Fi gratuita. A pagamento, negozio di souvenir, minimarket e lavanderia. Un team di animazione internazionale organizza attività sportive e d'intrattenimento diurno e serale.

SPORT palestra, campo da tennis, campo da basket, ping pong.

SPECIALE TUTTO INCLUSO consulta edenviaggi.it per saperne di più.

4 Amici insieme

Wi-Fi gratis in camera

Noleggio scooter

Noleggio auto

Esperienze da vivere
(vedi pag 374-375)

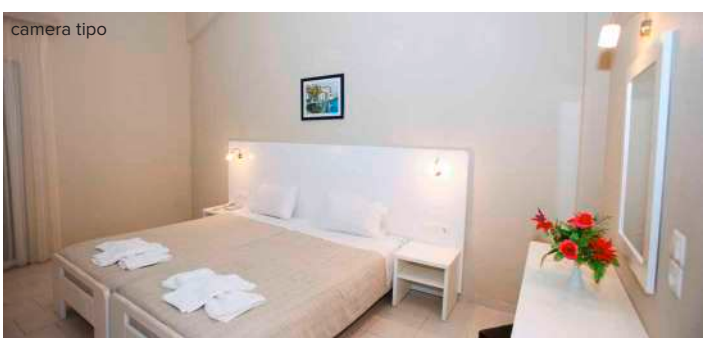
camera tipo

DA SAPERE
SISTEMAZIONI POSSIBILI: camera standard, family
TRATTAMENTI POSSIBILI: tutto incluso

Eden Viaggi ti offre molteplici soluzioni per la pianificazione del tuo viaggio, in tutti i suoi aspetti: più di 20 aeroporti da cui partire, libertà nella scelta del bagaglio e possibili combinazioni di soggiorno da 2 a 99 notti.
Per informazioni aggiuntive consulta le pagine finali.

Inquadra il QR e scopri l'hotel

Hotel Mimosa

★★★☆☆ - Corfu, Sidari

LA PAROLA AI CONTROLLER 4/6

Paesaggio	4/5	Cultura	2/5 (5)
Mare	4/5	Notte	4/5

✓ Ottima location in pieno centro a Sidari

Gradevole hotel a vocazione internazionale con camere semplici e funzionali e bella piscina, benché si trovi proprio di fronte alla spiaggia. La location è senza dubbio il suo punto forte in quanto è sufficiente attraversare la strada per ritrovarsi sulla spiaggia di sabbia dorata di Sidari, abbastanza profonda e con numerose possibilità di praticare sport acquatici. Di sera non mancano taverne e locali in cui trascorrere vivaci serate tra i tanti turisti inglesi e nordeuropei, mentre i più romantici passeggiando a piedi per circa un chilometro potranno raggiungere il Canal d'Amour, la celebre insenatura con pareti rocciose levigate da acque incredibilmente azzurre. Da non perdere!

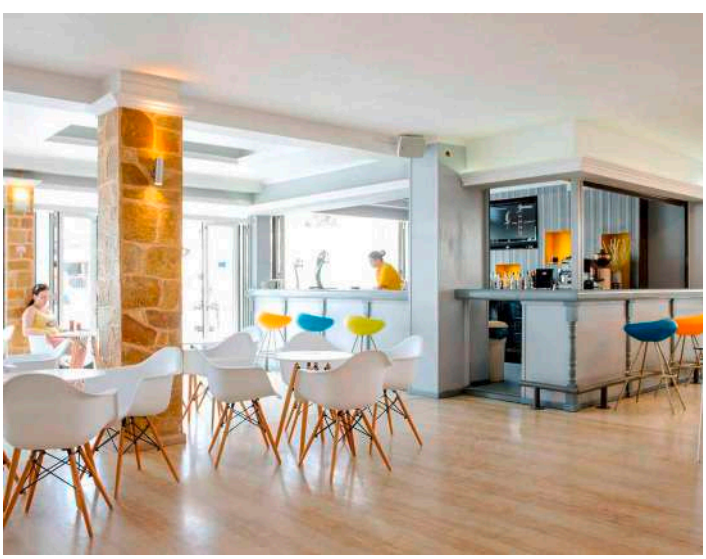

DOVE SIAMO Sidari, in centro, a 20 m dalla spiaggia (subito oltre la strada), 1 km dal Canal d'Amour, 37 km da Corfù città e dall'aeroporto.

LA SPIAGGIA di sabbia dorata, attrezzata con lettini e ombrelloni a pagamento (teli mare non disponibili).

LE CAMERE 102 camere con servizi privati, asciugacapelli, aria condizionata, TV, bollitore, minifrigo, terrazza o balcone e connessione Wi-Fi nelle aree comuni. A pagamento, cassetta di sicurezza.

RISTORANTI E BAR un ristorante e uno snack-bar.

TripAdvisor Traveller Rating
basato su **1084 recensioni**, Dicembre 2025

SERVIZI 2 piscine, di cui una per bambini, attrezzate con lettini e ombrelloni a disposizione (teli mare non disponibili) e connessione Wi-Fi nelle aree comuni.

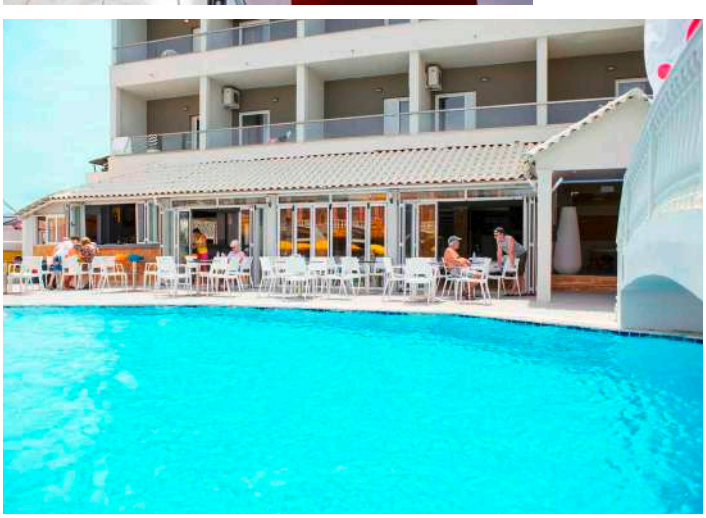

FREE
Wi-Fi gratis

Noleggio scooter

Noleggio auto

Esperienze da vivere
(vedi pag 374-375)

DA SAPERE
SISTEMAZIONI POSSIBILI: camera standard
TRATTAMENTI POSSIBILI: pernottamento e prima colazione, mezza pensione

Eden Viaggi ti offre molteplici soluzioni per la pianificazione del tuo viaggio, in tutti i suoi aspetti: più di 20 aeroporti da cui partire, libertà nella scelta del bagaglio e possibili combinazioni di soggiorno da 3 a 99 notti.
Per informazioni aggiuntive consulta le pagine finali.

Inquadra il QR e scopri l'hotel

Victoria Hill Hotel

★★★☆☆ - **Corfù, Dassia**

TripAdvisor Traveller Rating
basato su **199 recensioni**, Dicembre 2025

ESCLUSIVA MERCATO ITALIANO

LA PAROLA AI CONTROLLER 4/6

Paesaggio	3/5	**Cultura**	4/5
Mare	4/5	**Notte**	5/5

✓ **Per chi cerca tranquillità e relax**

Piacevole hotel situato su una collinetta in cui regna un'**atmosfera tranquilla e rilassante**, perfetto per chi vuole riposare pigramente. In tal senso dispone di piscina e camere confortevoli, disposte in palazzine punteggiate di giardini. Sia la spiaggia che il centro sono raggiungibili con una breve passeggiata, ma Eden suggerisce di noleggiare un'auto già dall'Italia per poter girovagare in autonomia e scoprire la costa orientale e Corfù città.

Wi-Fi gratis in camera

Animali domestici

Noleggio scooter

Noleggio auto

Esperienze da vivere
(vedi pag 374-375)

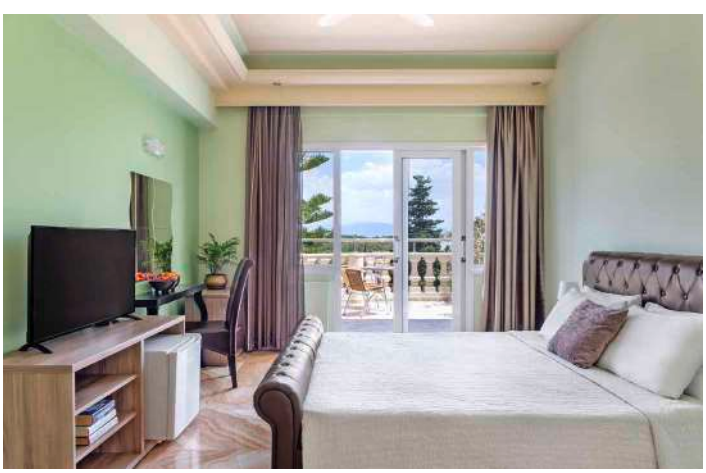

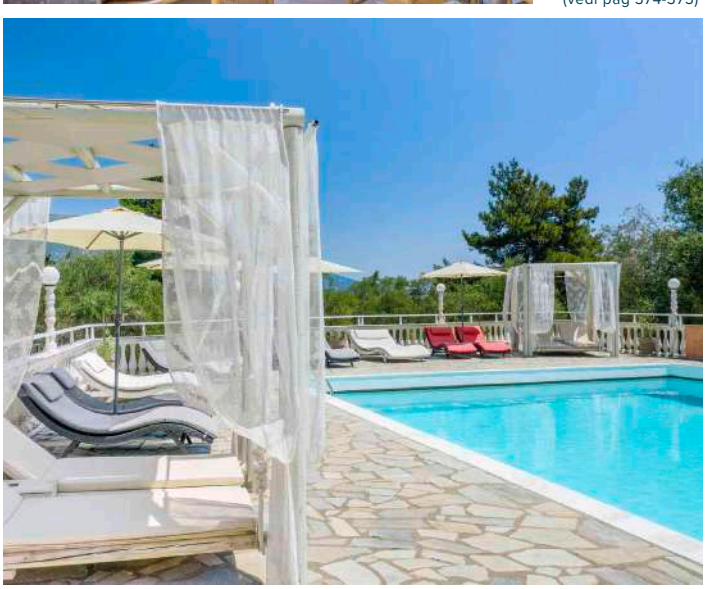

DOVE SIAMO Dassia, a 400 m dalla spiaggia, 500 dal centro, 13 km dall'aeroporto e da Corfù città. Fermata bus a 50 m.

LA SPIAGGIA a 400 m, di sabbia mista a ciottoli e attrezzata con lettini e ombrelloni a pagamento (teli mare non disponibili).

LE CAMERE 42 camere (17 m²) disposte in 3 edifici di 3 piani con servizi privati, asciugacapelli, aria condizionata, telefono con linea diretta, TV satellitare, connessione Wi-Fi, minifrigo, cassetta di sicurezza e terrazza o balcone. Sono disponibili, con supplemento, camere vista mare, superior e family (22-25 m²).

RISTORANTI E BAR un ristorante e 2 bar.

SERVIZI una piscina con area separata per bambini con lettini e ombrelloni a disposizione (teli mare non disponibili). Sala TV, parcheggio e connessione Wi-Fi. A pagamento, massaggi e noleggio bici. L'hotel accetta piccoli animali domestici (su richiesta, max 5 kg).

DA SAPERE

SISTEMAZIONI POSSIBILI: camera vista giardino, vista mare, superior vista mare, family superior

TRATTAMENTI POSSIBILI: pernottamento e prima colazione

Eden Viaggi ti offre molteplici soluzioni per la pianificazione del tuo viaggio, in tutti i suoi aspetti: più di 20 aeroporti da cui partire, libertà nella scelta del bagaglio e possibili combinazioni di soggiorno da 2 a 99 notti.
Per informazioni aggiuntive consulta le pagine finali.

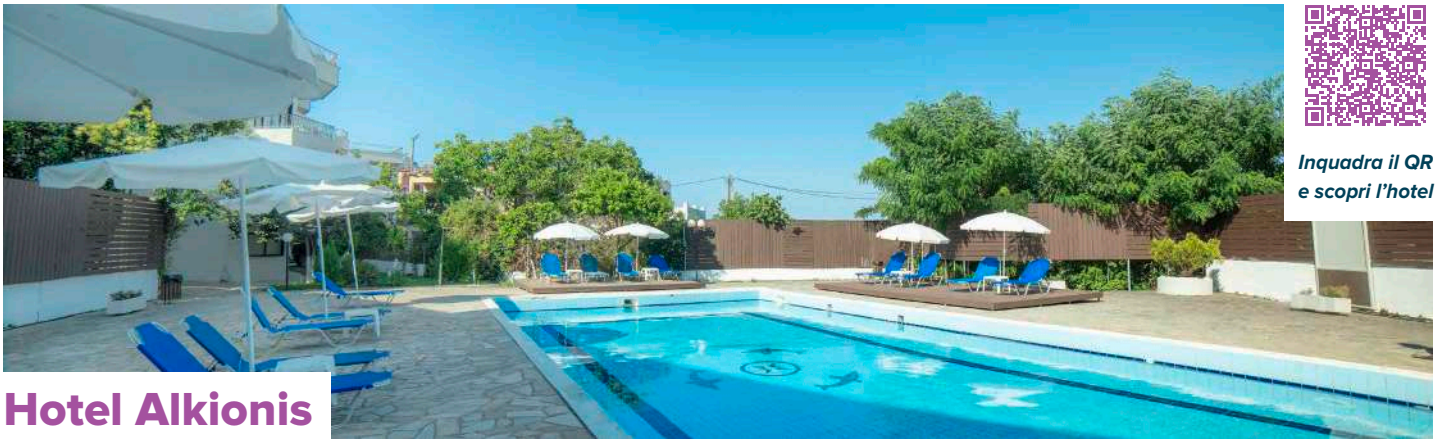

Inquadra il QR e scopri l'hotel

Hotel Alkionis

★★★☆☆ - Corfù, Moraitika

TripAdvisor Traveller Rating
basato su **149 recensioni**, Dicembre 2025

ESCLUSIVA MERCATO ITALIANO

LA PAROLA AI CONTROLLER 4/6

Paesaggio	4/5	**Cultura**	2/5 (5)
Mare	4/5	**Notte**	2/5 (5)

✓ **Piccolo e gradevole complesso recentemente rinnovato**

Struttura rinomata per la sua atmosfera accogliente e recentemente rinnovata, si trova nella parte sud dell'isola che ospita, soprattutto nel versante occidentale, **alcune delle spiagge di sabbia più belle dell'isola.** Il versante orientale ha spiagge molto più strette ma acque limpide e trasparenti. Moraitika è diventata insieme a Messonghi, un unico grande centro diviso in due parti: il tradizionale villaggio antico, con vicoli stretti e piccole abitazioni pittoresche, e la zona turistica moderna, ricca di vivaci locali che animano la vita notturna. Si consiglia il noleggio di un'auto per poter visitare in completa autonomia le bellezze dell'isola che da nord a sud offre davvero innumerevoli punti di interesse tutti da scoprire.

DOVE SIAMO Moraitika, a 400 m dalla spiaggia di sabbia e 20 km da Corfù città e 18 dall'aeroporto. Fermata del bus di fronte all'hotel.

LA SPIAGGIA la spiaggia sabbiosa e attrezzata di Moraitika si trova a circa 400 m.

LE CAMERE 62 camere con servizi privati, aria condizionata, telefono, connessione Wi-Fi, asciugacapelli, frigo, TV satellitare e balcone. A pagamento, cassetta di sicurezza (inclusa con il trattamento tutto incluso). Sono disponibili, con supplemento, camere family.

RISTORANTI E BAR un ristorante con servizio a buffet e 2 bar.

SERVIZI una piscina con uso gratuito di lettini e ombrelloni (teli mare a pagamento), sala TV, Wi-Fi gratuito alla reception, parcheggio. A pagamento, servizio lavanderia.

SPORT a pagamento, sport nautici alla spiaggia.

SUPPLEMENTO TUTTO INCLUSO

- colazione e cena presso il ristorante principale con servizio a buffet
- pranzo presso il ristorante alla spiaggia presso l'hotel Albatros a pochi passi dall'hotel, con servizio a buffet con consumo di acqua, soft drink, succhi, vino sfuso e birra alla spina locale
- snack presso il Veranda bar dell'hotel Albatros h. 11-12 e 17-18
- gelati presso il Veranda bar dell'hotel Albatros h. 15-18
- consumo di alcolici locali, birra alla spina, vino locale, succhi di frutta, soft drink, caffè americano h. 18-01, h 9-01 presso il bar della spiaggia dell'Albatros

Wi-Fi gratis in camera

Noleggio scooter

Noleggio auto

Esperienze da vivere
(vedi pag 374-375)

DA SAPERE

SISTEMAZIONI POSSIBILI: camera standard, family

TRATTAMENTI POSSIBILI: mezza pensione, tutto incluso

Eden Viaggi ti offre molteplici soluzioni per la pianificazione del tuo viaggio, in tutti i suoi aspetti: più di 20 aeroporti da cui partire, libertà nella scelta del bagaglio e possibili combinazioni di soggiorno da 2 a 99 notti.

Per informazioni aggiuntive consulta le pagine finali.

Inquadra il QR e scopri l'hotel

Hotel Iliada Beach

★★★☆☆ - **Corfù, Gouvia**

LA PAROLA AI CONTROLLER 5/6

Paesaggio	3/5	**Cultura**	1/5 (5)
Mare	3/5	**Notte**	3/5

✓ **Hotel ben curato praticamente sul mare**

Piacevole hotel a conduzione familiare, con camere rinnovate e ben tenute, immerse in un bel giardino. I più pigri apprezzeranno sicuramente anche il nuovo ristorante e cocktail bar, aperto anche al pubblico, e perfetto per una bevanda rinfrescante prima di raggiungere la spiaggia, subito oltre la stradina. L'**invidiabile posizione quasi sul mare** e nel centro di questa vivace cittadina è sicuramente il punto di forza dell'hotel, per trascorrere una vacanza balneare a portata di tutto.

TripAdvisor Traveller Rating
basato su **536 recensioni**, Dicembre 2025

Wi-Fi gratis in camera

Noleggio scooter

Noleggio auto

Esperienze da vivere
(vedi pag 374-375)

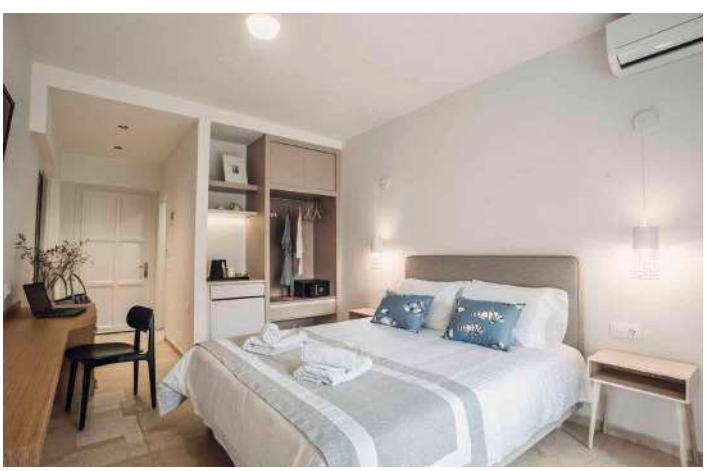

DOVE SIAMO Gouvia, a 20 m dalla spiaggia (subito oltre la stradina), in centro, 8 km da Corfù città e 10,5 dall'aeroporto. Fermata bus a 300 m con collegamenti frequenti per Corfù città e Ipsos fino alle 24 circa.

LA SPIAGGIA a 20 m, di ciottoli e attrezzata con lettini e ombrelloni a pagamento.

LE CAMERE 54 camere (18 m^2) disposte su 2 piani con servizi privati, asciugacapelli, aria condizionata, telefono con linea diretta, TV satellitare, connessione Wi-Fi, minifrigo, cassetta di sicurezza e terrazza o balcone.

RISTORANTE E BAR sala colazione con area esterna e un ristorante/bar.

SERVIZI sala TV, parcheggio e connessione Wi-Fi. A pagamento, lavanderia, noleggio bici e, su richiesta, servizio medico.

DA SAPERE
SISTEMAZIONI POSSIBILI: camera standard vista giardino
TRATTAMENTI POSSIBILI: pernottamento e prima colazione

Eden Viaggi ti offre molteplici soluzioni per la pianificazione del tuo viaggio, in tutti i suoi aspetti: più di 20 aeroporti da cui partire, libertà nella scelta del bagaglio e possibili combinazioni di soggiorno da 3 a 99 notti.
Per informazioni aggiuntive consulta le pagine finali.

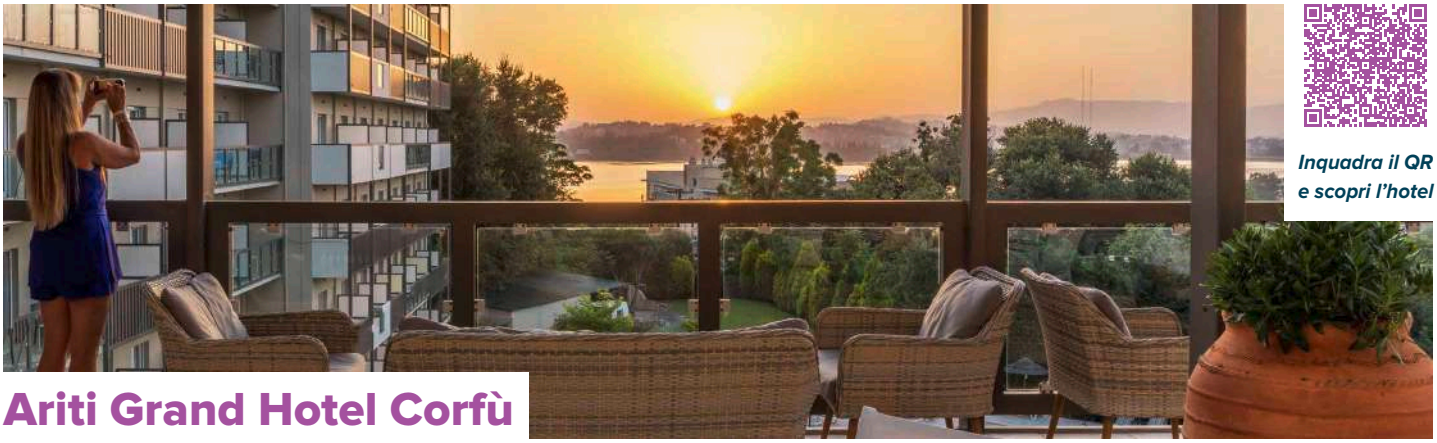

Inquadra il QR e scopri l'hotel

Ariti Grand Hotel Corfù

★★★★☆ - **Corfù, Kanoni**

LA PAROLA AI CONTROLLER 5/6

Paesaggio	5/5	**Cultura**	2/5 (5)
Mare	4/5	**Notte**	2/5

✓ **Per un cliente in cerca di un buon comfort e panorami suggestivi**

Moderno e curato hotel situato sulla scogliera nella penisola di Kanoni con meravigliosa vista panoramica sulla splendida laguna, da cui si possono ammirare stupendi tramonti. Soluzione perfetta per soddisfare le esigenze di qualsiasi tipo di clientela, dai più indipendenti a coloro che desiderano trascorrere una vacanza in pieno relax, grazie ai trattamenti di mezza pensione o tutto incluso disponibili con supplemento. La vicinanza alla città di Corfù vi permetterà di trascorrere le vostre serate passeggiando tra le meravigliose vie del centro per poi visitare alcuni siti di interesse culturale come il Palazzo di Mon Repos e l'Achilleion costruito per ordine della celebre principessa Sissi. Una delle attrazioni più fotografate dell'isola, il monastero di Vlachérna, situato su un isolotto collegato alla terraferma con un piccolo pontile pedonale, si trova proprio nella penisola di Kanoni e potrete proseguire la visita ammirando l'isolotto di Pontikonissi prendendo una barca dal molo.

DOVE SIAMO Kanoni, a 100 m dalla spiaggia, 4 km dal centro, da Corfù città e dall'aeroporto. Fermata bus di fronte l'hotel.

LA SPIAGGIA di sabbia e ciottoli, attrezzata con lettini e ombrelloni a pagamento (teli mare non disponibili).

LE CAMERE 156 camere (24 m²) distribuite su 6 piani con servizi privati asciugacapelli, TV, telefono, minifrigo, aria condizionata, connessione wi-fi gratuita, cassette di sicurezza presso la reception (a pagamento) e balcone o terrazza. Sono disponibili, con supplemento, camere vista lago, vista piscina, family (32-48 m², max 5 pax) e suite (48 m², max 4 pax).

RISTORANTI E BAR un ristorante a buffet e due bar, di cui uno presso la piscina.

TripAdvisor Traveller Rating
basato su **149 recensioni**, Dicembre 2025

NOVITÀ

5 Amici insieme

Wi-Fi gratis in camera

Noleggio scooter

Noleggio auto

Esperienze da vivere
(vedi pag 374-375)

SERVIZI due piscine, di cui una per bambini, con lettini e ombrelloni a disposizione (teli mare non disponibili). Area giochi per bambini, ping-pong, connessione wi-fi gratuita anche nelle aree comuni. A pagamento, massaggi, servizio medico e lavanderia (su richiesta).

SUPPLEMENTO TUTTO INCLUSO
- colazione, pranzo e cena a buffet presso il ristorante
- consumo illimitato in bicchiere di acqua, soft drink, tè, caffè americano, vino locale, birra alla spina e alcolici locali durante i pasti e h 8-23 presso i bar secondo gli orari di apertura
- tea time e snack h 16-17 presso il bar della piscina

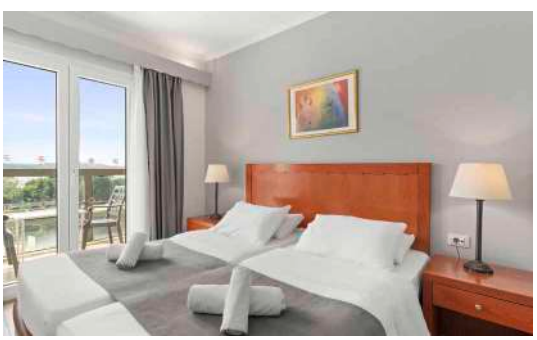

DA SAPERE

SISTEMAZIONI POSSIBILI: camera standard, vista lago, vista piscina, family vista giardino, lago o piscina, suite vista lago

TRATTAMENTI POSSIBILI: pernottamento e prima colazione, mezza pensione, tutto incluso

Eden Viaggi ti offre molteplici soluzioni per la pianificazione del tuo viaggio, in tutti i suoi aspetti: più di 20 aeroporti da cui partire, libertà nella scelta del bagaglio e possibili combinazioni di soggiorno da 2 a 99 notti.
Per informazioni aggiuntive consulta le pagine finali.

Inquadra il QR e scopri l'hotel

baia di gouvia

Hotel Porto Marina

★★★☆☆ - **Corfù, Gouvia**

ESCLUSIVA MERCATO ITALIANO

LA PAROLA AI CONTROLLER 4/6

Paesaggio	3/5	**Cultura**	1/5 (5)
Mare	3/5	**Notte**	3/5

✓ **Per gruppetti alla ricerca di un punto d'appoggio**

Semplice ma funzionale complesso di studio e appartamenti in grado di ospitare fino a 5 adulti, ideale per chi intende la vacanza come libera da vincoli alberghieri. Eccellente posizione, **affacciato sulla marina** e data la vicinanza ad Ipsos, ad appena 3 km, si tratta della soluzione da consigliare a gruppetti di amici che vogliono gravitare intorno alla mecca del divertimento per poi rientrare nella vivace ma meno chiassosa Gouvia per recuperare le energie.

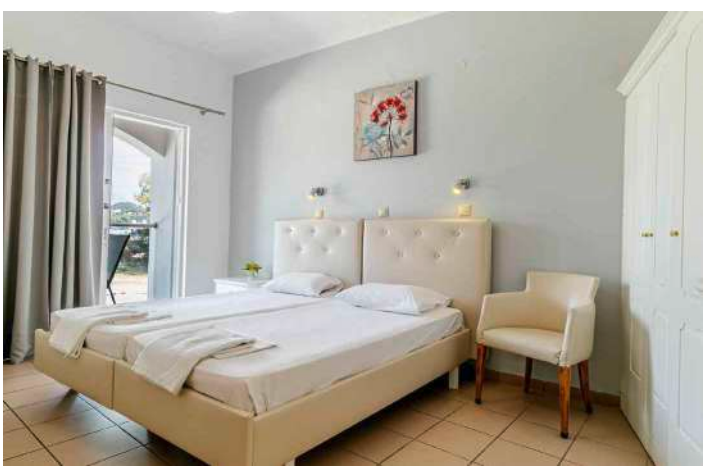

DOVE SIAMO Gouvia, a 50 m dalla marina e dal centro, 550 dalla spiaggia e 9 km dall'aeroporto. Fermata bus a 150 m.

LA SPIAGGIA a 550 m, di sabbia mista a ciottoli e attrezzata con lettini e ombrelloni a pagamento (teli mare non disponibili).

GLI APPARAMENTI 16 studio (12-18 m²) e appartamenti che possono ospitare fino a 5 adulti, disposti su 2 piani con servizi privati, asciugacapelli, angolo cottura attrezzato con minifrigo, cassetta di sicurezza, connessione Wi-Fi e terrazza o balcone. A pagamento, aria condizionata. Cambio lenzuola e asciugamani 2 volte a settimana.

RISTORANTI E BAR uno snack-bar.

SERVIZI connessione Wi-Fi e palestra.

spiaggia di gouvia

Appartamenti

5 Amici insieme

Wi-Fi gratis in camera

Noleggio scooter

Noleggio auto

Esperienze da vivere
(vedi pag 374-375)

DA SAPERE

SISTEMAZIONI POSSIBILI: studio standard, studio superior, trilocale superior

TRATTAMENTI POSSIBILI: solo pernottamento

Eden Viaggi ti offre molteplici soluzioni per la pianificazione del tuo viaggio, in tutti i suoi aspetti: più di 20 aeroporti da cui partire, libertà nella scelta del bagaglio e possibili combinazioni di soggiorno da 3 a 99 notti.

Per informazioni aggiuntive consulta le pagine finali.

Inquadra il QR e scopri l'hotel

Palapart Gikas Gouvia

★★☆☆☆ - **Corfù, Gouvia**

LA PAROLA AI CONTROLLER 5/6

Paesaggio	3/5	**Cultura**	1/5 (5)
Mare	3/5	**Notte**	3/5

✓ **Per una vacanza libera e al contempo confortevole**

Piacevole complesso di camere e suite situato in **posizione leggermente collinare e defilata nella giovane località di Gouvia**. Tutti le unità sono state recentemente rinnovate, finemente arredate e dispongono di un angolo cottura attrezzatissimo; alcune tipologie, con supplemento, offrono anche una bella vista panoramica o accesso diretto a una delle due piscine. Il centro con le sue taverne e negozi è raggiungibile comodamente a piedi con una breve passeggiata, così come la piccola spiaggia di ciottoli, mentre per la sera non avrete che l'imbarazzo della scelta per trascorrere frizzanti serate. Tra i tanti locali, Eden suggerisce il My Place, sempre molto gettonato con i suoi ottimi cocktail e musica soul/jazz di sottofondo, e il Whispers cocktail bar. Da consigliare a chi cerca un buon livello di comfort senza rinunciare all'indipendenza e alla libertà di organizzare il proprio tempo senza vincoli.

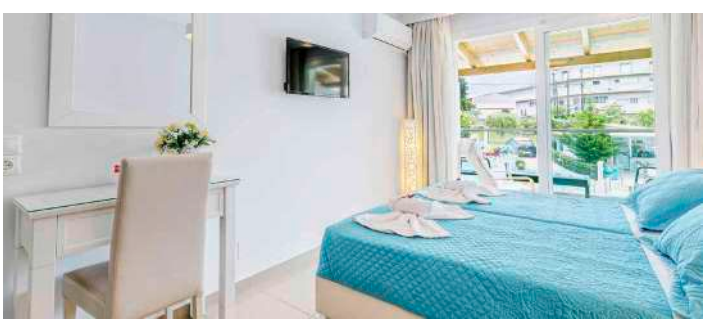

DOVE SIAMO Gouvia, a 500 m dalla spiaggia e dal centro, 7 km da Ipsos e Corfù città e 8 dall'aeroporto. Fermata bus a 400 m.

LA SPIAGGIA a 500 m, di ciottoli e attrezzata con lettini e ombrelloni a pagamento (teli mare non disponibili).

LE CAMERE 68 camere comfort (25 m²) disposte in 2 edifici con servizi privati, asciugacapelli, TV, angolo cottura con frigo, forno e microonde, connessione Wi-Fi e terrazza o balcone. A pagamento, aria condizionata e cassetta di sicurezza. Sono disponibili, con supplemento, family comfort (30 m², max 4 adulti), quadruple comfort al piano terra (30 m², max 4 adulti), comfort "swim up" (25 m²) con accesso alla piscina condivisa, comfort junior suite (55 m²) con 2 bagni e appartamenti trilocali (60 m²) al piano terra con 2 bagni.

RISTORANTI E BAR un bar presso la piscina.

TripAdvisor Traveller Rating
basato su **100 recensioni**, Dicembre 2025

SERVIZI 4 piscine, di cui 2 con area separata per bambini, con lettini e ombrelloni a disposizione (teli mare non disponibili). Connessione Wi-Fi gratuita anche nelle aree comuni. Palestra e parcheggio privato.

SPORT sala fitness.

Appartamenti

4 Amici insieme

Wi-Fi gratis in camera

Noleggio scooter

Noleggio auto

Esperienze da vivere
(vedi pag 374-375)

DA SAPERE

SISTEMAZIONI POSSIBILI: camera comfort, family comfort, quadrupla comfort al piano terra, comfort "swim up", comfort junior suite, appartamento trilocale

TRATTAMENTI POSSIBILI: solo pernottamento

Eden Viaggi ti offre molteplici soluzioni per la pianificazione del tuo viaggio, in tutti i suoi aspetti: più di 20 aeroporti da cui partire, libertà nella scelta del bagaglio e possibili combinazioni di soggiorno da 2 a 99 notti.
Per informazioni aggiuntive consulta le pagine finali.

Inquadra il QR e scopri l'hotel

spiaggia di gouvia

Palotel Luxury Hotel Gouvia

★★★☆☆ - **Corfù, Gouvia**

LA PAROLA AI CONTROLLER 5/6

Paesaggio	3/5	**Cultura**	1/5 (5)
Mare	3/5	**Notte**	3/5

✓ **Per chi cerca mare e divertimento**

Piccolo hotel moderno e finemente arredato, con camere rinnovate e **posizione invidiabile a due passi dal mare**. L'animato centro di Gouvia è perfetto per una clientela giovane che vuole una vacanza basata sul divertimento, data la presenza di numerosi bar e ristoranti nei dintorni della struttura, e la vicinanza a Ipsos con i suoi club in cui ballare fino a tardi.

TripAdvisor Traveller Rating
basato su **134 recensioni**, Dicembre 2025

Wi-Fi gratis in camera

Noleggio scooter

Noleggio auto

Esperienze da vivere
(vedi pag 374-375)

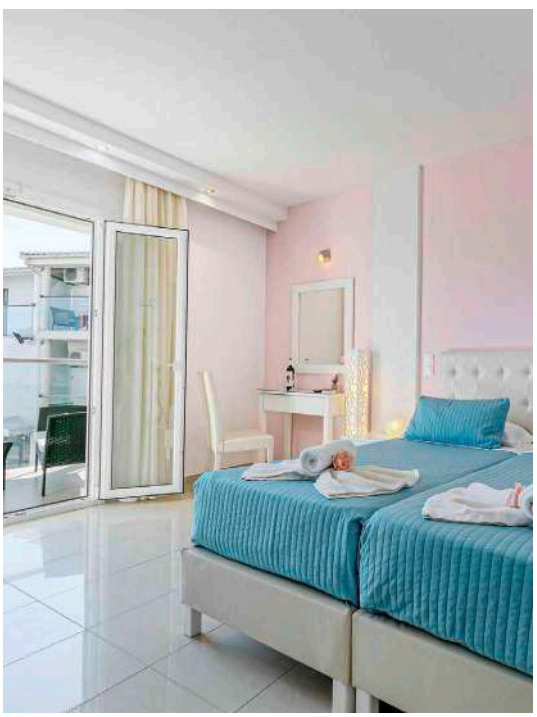

DOVE SIAMO Gouvia, in centro, a 50 m dalla spiaggia, 6 km da Ipsos, 7 da Corfù città e 8 dall'aeroporto.

LA SPIAGGIA a 50 m, di sabbia mista a ciottoli e attrezzata con lettini e ombrelloni a pagamento (teli mare non disponibili).

LE CAMERE 31 camere comfort design (15 m^2) con servizi privati, asciugacapelli, TV, minifrigo, aria condizionata, connessione Wi-Fi, cassetta di sicurezza e terrazza o balcone.

RISTORANTI E BAR un bar e uno snack-bar.

SERVIZI connessione Wi-Fi e possibilità di usufruire della piscina presso l'hotel fratello Palapart Gikas, a 750 m.

DA SAPERE
SISTEMAZIONI POSSIBILI: camera comfort design
TRATTAMENTI POSSIBILI: pernottamento e prima colazione

Eden Viaggi ti offre molteplici soluzioni per la pianificazione del tuo viaggio, in tutti i suoi aspetti: più di 20 aeroporti da cui partire, libertà nella scelta del bagaglio e possibili combinazioni di soggiorno da 2 a 99 notti.
Per informazioni aggiuntive consulta le pagine finali.

Inquadra il QR e scopri l'hotel

Hotel Fiori

★★★☆☆ - Corfù, Gouvia

LA PAROLA AI CONTROLLER 4/6

Paesaggio	3/5	**Cultura**	4/5
Mare	1/5 (4)	**Notte**	1/5 (5)

✓ **Immerso nella tranquillità e perfetto con auto al seguito**

Piccolo hotel famigliare dal nome rappresentativo. È immerso, infatti, in un ampio e curato giardino, contornato da palme che regalano ombra a tutta la piscina e lo rendono un **luogo ideale per una vacanza in assoluta tranquillità**, defilato dalla chiassosa area di Gouvia. Si trova, infatti, nel primo entroterra, e Eden lo consiglia senza dubbio in abbinamento a un'auto e a chi privilegia la pace. Ciò nonostante, la location a metà tra Gouvia e Dassia e la vicinanza a una delle principali strade di collegamento garantisce di poter raggiungere entrambe le località in una decina di minuti di auto, potendo così decidere ogni giorno quale spiaggia visitare o trascorrere qualche serata vivace.

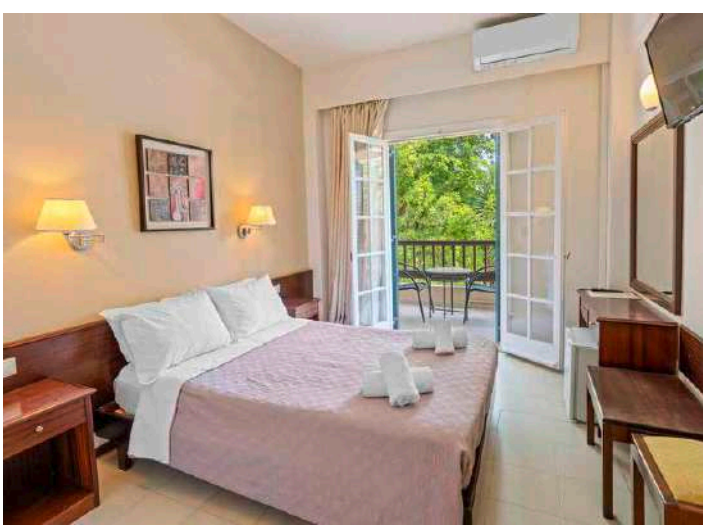

DOVE SIAMO Gouvia, a 2,5 km dalla spiaggia di Dassia, 3 dal centro di Gouvia e 12 dall'aeroporto.

LA SPIAGGIA a 2,5 km, di ciottoli e attrezzata con lettini e ombrelloni a pagamento (teli mare disponibili in hotel).

LE CAMERE 34 camere (18 m²) disposte in 1 edificio di 3 piani con servizi privati, asciugacapelli, aria condizionata, telefono, tv, connessione Wi-Fi, minifrigo e terrazza o balcone. A pagamento, cassetta di sicurezza. Sono disponibili, con supplemento, camere deluxe al terzo piano e family.

RISTORANTI E BAR 1 ristorante e 2 bar, di cui 1 presso la piscina.

TripAdvisor Traveller Rating
basato su **135 recensioni**, Dicembre 2025

SERVIZI 1 piscina con lettini a pagamento, ombrelloni e teli mare a disposizione. Connessione Wi-Fi, sala tv, parcheggio e area giochi per bambini. A pagamento e su richiesta, servizio medico.

NOVITÀ

Wi-Fi gratis in camera

Noleggio scooter

Noleggio auto

Esperienze da vivere
(vedi pag 374-375)

DA SAPERE
SISTEMAZIONI POSSIBILI: camera standard, deluxe, family
TRATTAMENTI POSSIBILI: pernottamento e prima colazione

Eden Viaggi ti offre molteplici soluzioni per la pianificazione del tuo viaggio, in tutti i suoi aspetti: più di 20 aeroporti da cui partire, libertà nella scelta del bagaglio e possibili combinazioni di soggiorno da 2 a 99 notti.
Per informazioni aggiuntive consulta le pagine finali.

Inquadra il QR e scopri l'hotel

Appartamenti Kamari

★★★☆☆ - **Corfù, Acharavi**

LA PAROLA AI CONTROLLER 4/6

Paesaggio	4/5	**Cultura**	2/5 (5)
Mare	4/5	**Notte**	2/5

✓ **Funzionale base d'appoggio per esplorare le bellezze di Corfù**

Struttura gradevole e accogliente composta da studio e appartamenti disposti in quattro edifici e **immersi in rilassanti giardini**. Si trova in posizione tranquilla, al confine tra le due località attigue di Acharavi e Roda, entrambe raggiungibili a piedi se amate le lunghe passeggiate. A 400 metri dall'hotel, infatti, inizia la passeggiata lungomare che in circa un chilometro conduce ad Acharavi in direzione est, mentre in direzione opposta un paio di chilometri vi separano da Roda. Acharavi è una piccola cittadina turistica sulla costa nord di Corfù, che gode di una posizione molto strategica. Partendo da lì con auto al seguito si possono, infatti, raggiungere comodamente tutte le splendide spiagge del nord dell'isola e ammirare i paesaggi montuosi che le attorniano, talvolta fermandosi per un caffè greco in qualche borgo tradizionale. Eden vi consiglia senza dubbio di approfittare del conveniente noleggio auto!

DOVE SIAMO Acharavi, a 300 m dalla spiaggia, 400 dalla passeggiata lungomare, 900 dal centro, 37 km da Corfù città e dall'aeroporto. Fermata bus a 250 m con collegamenti per Corfù città circa ogni ora.

LA SPIAGGIA di sabbia, attrezzata con ombrelloni e lettini a pagamento (teli mare non disponibili).

GLI APPARTAMENTI 50 tra studio monolocali e appartamenti bilocali disposti in 4 edifici con balcone o veranda, servizi privati, minifrigo, angolo cottura attrezzato, TV e connessione wi-fi nelle aree comuni. Cambio lenzuola una volta a settimana, cambio asciugamani due volte a settimana. A pagamento, aria condizionata e cassetta di sicurezza.

RISTORANTI E BAR un bar presso la piscina.

TripAdvisor Traveller Rating
basato su **340 recensioni**, Dicembre 2025

ESCLUSIVA MERCATO ITALIANO

NOVITÀ

SERVIZI una piscina con area separata per bambini, attrezzata con ombrelloni e lettini a disposizione (teli mare non disponibili). Parcheggio e connessione wi-fi gratuita nella zona piscina.

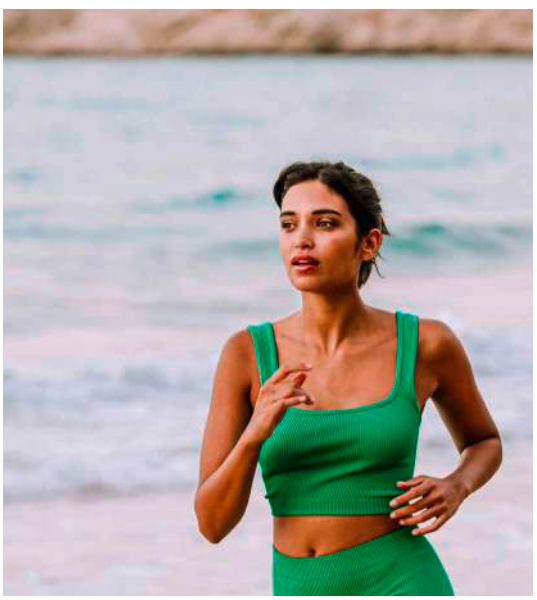

Appartamenti

4 Amici insieme

Wi-Fi gratis

Noleggio scooter

Noleggio auto

Esperienze da vivere
(vedi pag 374-375)

DA SAPERE

SISTEMAZIONI POSSIBILI: studio, appartamenti bilocali

TRATTAMENTI POSSIBILI: solo pernottamento

Eden Viaggi ti offre molteplici soluzioni per la pianificazione del tuo viaggio, in tutti i suoi aspetti: più di 20 aeroporti da cui partire, libertà nella scelta del bagaglio e possibili combinazioni di soggiorno da 2 a 99 notti.

Per informazioni aggiuntive consulta le pagine finali.

Inquadra il QR e scopri l'hotel

Canvas By Mitsis Belvedere Hotel

★★★★☆ - **Corfù, Benitses**

TripAdvisor Traveller Rating
basato su **744 recensioni**, Dicembre 2025

LA PAROLA AI CONTROLLER 4/6

Paesaggio	3/5	**Cultura**	2/5 (5)
Mare	4/5	**Notte**	2/5 (5)

✓ **Ricco trattamento tutto incluso**

Ci troviamo sulla costa orientale, a poca distanza dal capoluogo Corfù città lungo la strada che conduce al sud dell'isola. L'hotel è incastonato nel verde sul pendio e **si affaccia direttamente sulla piccola spiaggia di ciottoli sottostante**. Offre sistemazioni funzionali e spaziose, con un trattamento di tutto incluso ad un rapporto qualità prezzo veramente eccezionale. Questa soluzione risulta essere ottimale per chi è alla ricerca del relax balneare, potendo sfruttare la comoda spiaggia antistante l'hotel. Allo stesso tempo però, sorge in posizione strategica, rendendolo il punto di partenza ideale anche per effettuare numerose escursioni e raggiungere in poco tempo tutti i luoghi di interesse. Si trova, infatti, direttamente sulla principale direttiva stradale per il sud dell'isola verso le lunghe spiagge sabbiose della zona di Saint George, a pochissima distanza dal capoluogo, da dove partono tutte le altre strade che collegano i restanti angoli dell'isola. Eden vi segnala l'immancabile visita all'affascinante palazzo della principessa austriaca Sissi, l'Achilleion, che si trova proprio a pochissimi minuti d'auto dall'hotel e a questo proposito risulta assolutamente conveniente lo Speciale Auto, per usufruire del noleggio di un'auto a prezzi eccezionali.

DOVE SIAMO Agios Ioannis, a 30 m dalla spiaggia, a 3 km da Benitses e Moraitika, 16 da Corfù città e 15 dall'aeroporto. Fermata bus a 20 m dall'hotel.

LA SPIAGGIA di ciottoli di fronte all'hotel, attrezzata con lettini e ombrelloni a disposizione (teli mare non disponibili).

LE CAMERE 170 camere comfort con servizi privati, aria condizionata, TV satellitare, minifrigo, terrazza o balcone vista mare laterale e connessione Wi-Fi gratuita nelle aree comuni. Sono disponibili, con supplemento, camere vista mare.

RISTORANTI E BAR un ristorante, un bar in piscina e un lobby bar.

SERVIZI una piscina attrezzata con ombrelloni e lettini a disposizione (teli mare non disponibili). Parcheggio e connessione Wi-Fi nelle aree comuni.

SPECIALE TUTTO INCLUSO
- colazione, pranzo e cena a buffet presso il ristorante
- consumo illimitato in bicchiere di acqua, soft drink, vino locale, birra alla spina e alcolici locali durante i pasti e h 10-23 presso il bar in piscina e h 18-23 presso il lobby bar
- snack h 10-12.30, 14.30-19.30, 21.30-23 e tea time h 17-18 presso il bar in piscina

FREE
Wi-Fi gratis

Noleggio scooter

Noleggio auto

Esperienze da vivere
(vedi pag 374-375)

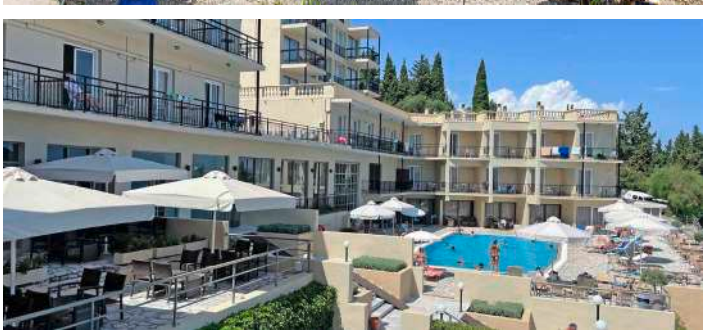

DA SAPERE
SISTEMAZIONI POSSIBILI: camera standard, vista mare laterale, vista mare frontale
TRATTAMENTI POSSIBILI: tutto incluso

Eden Viaggi ti offre molteplici soluzioni per la pianificazione del tuo viaggio, in tutti i suoi aspetti: più di 20 aeroporti da cui partire, libertà nella scelta del bagaglio e possibili combinazioni di soggiorno da 3 a 99 notti.
Per informazioni aggiuntive consulta le pagine finali.

Inquadra il QR e scopri l'hotel

Appartamenti Galini Sea

🔑🔑🔑🔑🔑 - **Corfù, Benitses**

TripAdvisor Traveller Rating
basato su **16 recensioni**, Dicembre 2025

ESCLUSIVA MERCATO ITALIANO

LA PAROLA AI CONTROLLER 4/6

Paesaggio	3/5	**Cultura**	2/5
Mare	4/5	**Notte**	2/5

✔ **Unità spaziose e con ottima posizione**

Il complesso è formato da 2 edifici, uno direttamente sul mare che ospita camere e un altro composto da studio a 50 metri aldilà della strada. Tutte le unità sono ampie e spaziose, chi sceglie di prenotare le camere godrà di una **splendida vista sulla baia e comodo accesso alla spiaggia** sottostante, mentre chi prenota gli studio dovrà solo attraversare la strada per raggiungerla. La spiaggetta davanti l'hotel è piccolina, ma privata e riservata. Lungo la strada sono disponibili tutti i servizi e negozi necessari alla vacanza, mentre per chi usufruirà del noleggio auto di Eden la posizione a metà dell'isola è anche un comodo punto di partenza per girovagare.

Appartamenti

Wi-Fi gratis in camera

Noleggio scooter

Noleggio auto

Esperienze da vivere
(vedi pag 374-375)

DOVE SIAMO Benitses, direttamente sulla spiaggia le camere, a 50 m dalla spiaggia gli studio (subito oltre la strada), 200 dal centro, 12 km dall'aeroporto. Fermata bus appena fuori l'hotel.

LA SPIAGGIA di ciottoli e attrezzata con lettini e ombrelloni a disposizione (teli mare non disponibili).

LE CAMERE 21 tra camere e studio (25-30 m^2) disposte su 2 piani con servizi privati, asciugacapelli, aria condizionata, TV satellitare, connessione Wi-Fi, minifrigo, cassetta di sicurezza e terrazza o balcone. Gli studio si trovano subito oltre la strada rispetto al complesso principale e dispongono anche di angolo cottura. Cambio lenzuola e asciugamani 2 volte a settimana.

SERVIZI connessione Wi-Fi.

DA SAPERE

SISTEMAZIONI POSSIBILI: studio galini, camera galini sea

TRATTAMENTI POSSIBILI: solo pernottamento

Eden Viaggi ti offre molteplici soluzioni per la pianificazione del tuo viaggio, in tutti i suoi aspetti: più di 20 aeroporti da cui partire, libertà nella scelta del bagaglio e possibili combinazioni di soggiorno da 3 a 99 notti.

Per informazioni aggiuntive consulta le pagine finali.

Inquadra il QR e scopri l'hotel

Hotel Potamaki Beach

★★★☆☆ - **Corfù, Benitses**

LA PAROLA AI CONTROLLER 4/6

Paesaggio	3/5	**Cultura**	2/5 (5)
Mare	4/5	**Notte**	2/5 (5)

✓ **Storico hotel rinnovato e direttamente sulla spiaggia di Benitses**

Il Potamaki Beach Hotel, situato nel cuore del pittoresco villaggio di pescatori di Benitses, vanta una **posizione strategica direttamente sul lungomare**. Costruito nel 1975 è stato il primo hotel della zona ed ha svolto un ruolo cruciale per lo sviluppo turistico di quest'area di Corfù, grazie all'attenta gestione famigliare e ai servizi offerti. Adesso si presenta come un moderno hotel a 3 stelle rinnovato di recente, confortevole e curato e ideale per una spensierata vacanza balneare. Benitses si trova a soli 12 km a sud di Corfù città ed è uno dei paesi più antichi e tradizionali dell'isola, bagnato da un mare cristallino e che negli ultimi anni si sta sviluppando dal punto di vista turistico grazie anche al nuovo porto. È una località che consigliamo ad un cliente che desidera una vacanza rilassante o di scoperta, lontano da Ipsos, il centro della movida isolana. Potrete tuttavia approfittare dello Speciale Auto, prenotabile già dall'Italia per raggiungere più facilmente le principali località turistiche partendo proprio dal capoluogo, ricco di storia e di fascino.

DOVE SIAMO Benitses, direttamente sul mare, 12 km da Corfù città e dall'aeroporto.

LA SPIAGGIA mista di sabbia e ciottoli, attrezzata con lettini e ombrelloni a pagamento (teli mare non disponibili).

LE CAMERE 165 camere distribuite su 4 piani (16-20 m²) con servizi privati, aria condizionata, asciugacapelli, telefono, TV satellitare, minifrigo, connessione Wi-Fi, cassetta di sicurezza e terrazza o balcone.

RISTORANTI E BAR un ristorante principale con servizio a buffet e 2 bar.

TripAdvisor Traveller Rating
basato su **467 recensioni**, Dicembre 2025

SERVIZI 2 piscine, di cui una per bambini, con lettini e ombrelloni a disposizione (teli mare non disponibili), parcheggio e Wi-Fi gratuito anche nelle aree comuni. A pagamento, negozio di souvenir.

Wi-Fi gratis in camera

Noleggio scooter

Noleggio auto

Esperienze da vivere
(vedi pag 374-375)

DA SAPERE

SISTEMAZIONI POSSIBILI: camera standard

TRATTAMENTI POSSIBILI: pernottamento e prima colazione, mezza pensione

Eden Viaggi ti offre molteplici soluzioni per la pianificazione del tuo viaggio, in tutti i suoi aspetti: più di 20 aeroporti da cui partire, libertà nella scelta del bagaglio e possibili combinazioni di soggiorno da 2 a 99 notti.

Per informazioni aggiuntive consulta le pagine finali.

Inquadra il QR e scopri l'hotel

Nasos Hotel & Resort

★★★☆☆ - **Corfù, Moraitika**

TripAdvisor Traveller Rating
basato su **618 recensioni**, Dicembre 2025

NOVITÀ

LA PAROLA AI CONTROLLER 4/6

Paesaggio	4/5	**Cultura**	2/5 (5)
Mare	4/5	**Notte**	2/5

✓ **Buona proposta in mezza pensione**

Recentemente rinnovato con ambienti luminosi dagli arredi contemporanei e colori freschi e vivaci, l'hotel è costituito da vari edifici disposti attorno alla piscina e circondati da giardini e spazi verdi, in cui rilassarsi nelle giornate più calde. Si tratta dunque della sistemazione adatta a chi cerca una vacanza di sole e mare nella tranquilla località di Moraitika, sulla costa orientale di Corfù.

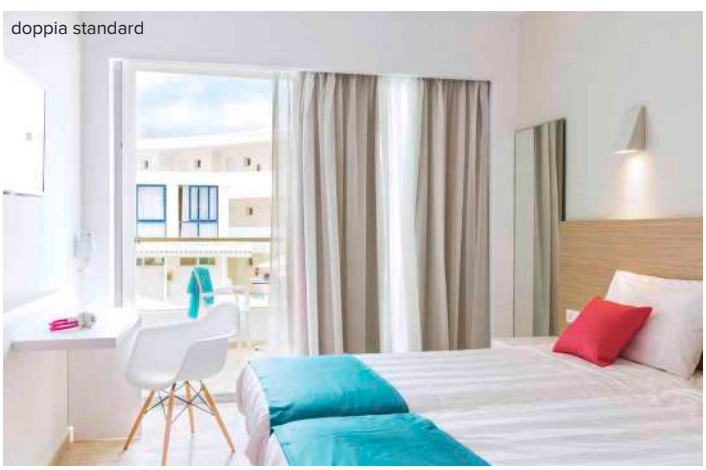

doppia standard

Wi-Fi gratis in camera

Noleggio scooter

Noleggio auto

Esperienze da vivere
(vedi pag 374-375)

DOVE SIAMO Moraitika, a 250 m dalla spiaggia, 21 km da Corfù città e 20 dall'aeroporto. Fermata bus a 500 m.

LA SPIAGGIA a 250 m, di sabbia e attrezzata con lettini e ombrelloni a pagamento (teli mare non disponibili).

LE CAMERE 85 camere disposte in 4 edifici su 2 piani con servizi privati, asciugacapelli, aria condizionata, telefono, tv satellitare, cassetta di sicurezza, connessione Wi-Fi, minifrigo e terrazza o balcone.

RISTORANTI E BAR 1 ristorante e 1 bar presso la piscina.

SERVIZI 1 piscina con area separata per bambini con lettini e ombrelloni a disposizione (teli mare non disponibili). Connessione Wi-Fi e area giochi per bambini. A pagamento, idromassaggio e noleggio biciclette.

SPORT ping-pong.

DA SAPERE
SISTEMAZIONI POSSIBILI: camera standard
TRATTAMENTI POSSIBILI: mezza pensione

Eden Viaggi ti offre molteplici soluzioni per la pianificazione del tuo viaggio, in tutti i suoi aspetti: più di 20 aeroporti da cui partire, libertà nella scelta del bagaglio e possibili combinazioni di soggiorno da 2 a 99 notti.
Per informazioni aggiuntive consulta le pagine finali.

TANTE ALTRE OPPORTUNITÀ

Scopri di più su **www.edenviaggi.it**

SIDARI, CORFÙ

Appartamenti a Sidari

Appartamenti | 5 Amici insieme | Noleggio scooter

Sidari è il centro di maggiore attrazione del nord dell'isola e offre numerose possibilità di divertimento e relax. Lungo la sua "main street" si susseguono numerosi tra pub, ristoranti, taverne e disco pub che possono offrire numerosi divertimenti notturni.

GOUVIA/DASSIA, CORFÙ

Appartamenti a Gouvia e Dassia

Appartamenti | 5 Amici insieme | Noleggio scooter

Sistemazione adatta a un cliente indipendente e che cerca una soluzione semplice a un prezzo conveniente. Tutte le sistemazioni si troveranno a una distanza massima dalla spiaggia di Gouvia a 1 km e l'esatta posizione e denominazione in cui alloggerete vi verranno comunicate all'arrivo in loco.

canal d'amour, corfù

corfu town, the british palace

porto timoni

Inquadra il QR e scopri l'hotel

Appartamenti Naftilos

🔑🔑🔑🔑🔑 - **Cefalonia, Lourdas**

TripAdvisor Traveller Rating
basato su **8 recensioni**, Dicembre 2025

Appartamenti

Wi-Fi gratis in camera

Noleggio auto

LA PAROLA AI CONTROLLER 4/6

Paesaggio	5/5	**Cultura**	1/5 (4)
Mare	5/5	**Notte**	2/5

✓ **Atmosfera intima e raccolta, per una vacanza indipendente**

Graziosa struttura di recente costruzione con pochissimi studio e dall'atmosfera famigliare, tanto da sembrare più una casa privata che una struttura ricettiva. Si trova in posizione rialzata rispetto al lungomare, accessibile da una stradina un po' ripida ma percorribile tranquillamente anche a piedi. Tutte le unità dispongono di un piccolo angolo cottura per poter essere totalmente indipendenti e i negozi di prima necessità si trovano a breve distanza, così come la spiaggia. Sicuramente un noleggio auto è da consigliarsi in quanto permetterà di raggiungere velocemente le rinomate spiagge dell'isola, come quella di Skala distante solo 15 km o di Makris Gialos. A livello culturale sono da non perdere il Monastero della Vergine Sissia, proprio sulla baia di Lourdas, o la strabiliante Grotta di Melissani per un'indimenticabile gita in barca.

DOVE SIAMO Lourdas, a 50 m dal centro, 500 dalla spiaggia, 14 km dall'aeroporto e 15 da Argostoli. Fermata bus a 100 m.

LA SPIAGGIA di sabbia e ciottoli, a 500 m, attrezzata con lettini e ombrelloni a pagamento (teli mare non disponibili).

GLI APPARAMENTI 12 studio (20 m²) con servizi privati, asciugacapelli, minifrigo, aria condizionata, Wi-Fi, TV, angolo cottura e balcone o terrazzo.

SERVIZI parcheggio e Wi-Fi anche nelle aree comuni. A pagamento, noleggio biciclette.

DA SAPERE

SISTEMAZIONI POSSIBILI: studio standard

TRATTAMENTI POSSIBILI: solo pernottamento

Eden Viaggi ti offre molteplici soluzioni per la pianificazione del tuo viaggio, in tutti i suoi aspetti: più di 20 aeroporti da cui partire, libertà nella scelta del bagaglio e possibili combinazioni di soggiorno da 2 a 99 notti.

Per informazioni aggiuntive consulta le pagine finali.

spiaggia di lourdas

Inquadra il QR e scopri l'hotel

Appartamenti Agathaggelos

- Cefalonia, Lourdas

TripAdvisor Traveller Rating
basato su **8 recensioni**, Dicembre 2025

Appartamenti

Wi-Fi gratis in camera

Noleggio auto

LA PAROLA AI CONTROLLER 4/6

Paesaggio	5/5	**Cultura**	1/5 (4)
Mare	1/5 (5)	**Notte**	2/5

Libertà e indipendenza sono la parola d'ordine

Situati in un'area tranquilla di Lourdas, questi **studio funzionali e dotati di piscina** sono la soluzione ideale per una clientela indipendente, abituata ad organizzare liberamente le proprie giornate senza vincoli alberghieri. Con una comoda auto al seguito potrete girovagare per l'isola, a partire dal grazioso centro turistico con taverne e ristorantini per trascorrere qualche serata spensierata o visitare più a est il monastero dedicato alla Vergine di Sissia, fondato secondo la tradizione da San Francesco d'Assisi proprio sulle colline antistanti la località. Per gli amanti del trekking, vicino al monastero inizia l'antico sentiero utilizzato dai mulattieri che vi porterà alla spiaggia di Paradissi, all'interno di una piccola baia isolata dalle acque cristalline e sempre tranquille.

DOVE SIAMO Lourdas, a 2 km dalla spiaggia, 7 dall'aeroporto e 15 da Argostoli. Fermata bus a 30 m.

LA SPIAGGIA a 2 km, di sabbia e ciottoli e attrezzata con lettini e ombrelloni a pagamento (teli mare non disponibili).

GLI APPARTAMENTI 16 studio disposti in 1 edificio con servizi privati, asciugacapelli, connessione Wi-Fi e angolo cottura con minifrigo. A pagamento, aria condizionata.

SERVIZI una piscina con lettini e ombrelloni a disposizione (teli mare non disponibili). Parcheggio e connessione Wi-Fi.

DA SAPERE

SISTEMAZIONI POSSIBILI: studio standard, con balcone, superior

TRATTAMENTI POSSIBILI: solo pernottamento, pernottamento e prima colazione

Eden Viaggi ti offre molteplici soluzioni per la pianificazione del tuo viaggio, in tutti i suoi aspetti: più di 20 aeroporti da cui partire, libertà nella scelta del bagaglio e possibili combinazioni di soggiorno da 3 a 99 notti.

Per informazioni aggiuntive consulta le pagine finali.

Inquadra il QR e scopri l'hotel

Angela Studio

🔑🔑🔑🔑🔑 - **Cefalonia, Vlachata**

Appartamenti

Wi-Fi gratis in camera

Noleggio auto

LA PAROLA AI CONTROLLER 3/6

Paesaggio	5/5	**Cultura**	1/5
Mare	1/5 (5)	**Notte**	1/5

✓ **Buon punto d'appoggio per esplorare l'isola**

Piccolo complesso di studio gradevoli e funzionali, **perfetti per un cliente indipendente** che cerca una base d'appoggio per scoprire Cefalonia. Ci troviamo nella località di Lourdas sulla costa meridionale, che è sicuramente la più turistica e gettonata per le sue belle spiagge con acque chiare e trasparenti. Eden consiglia comunque anche qualche incursione nell'entroterra per visitare i paesini tradizionali, oltre naturalmente al capoluogo Argostoli e la pittoresca Sami.

DOVE SIAMO Vlachata, a 2 km dalla spiaggia di Trapezaki, 15 da Argostoli e 23 dall'aeroporto.

LA SPIAGGIA a 2 km, di sabbia e attrezzata con lettini e ombrelloni a pagamento (teli mare non disponibili).

GLI APPARTAMENTI 12 studio con servizi privati, connessione Wi-Fi, angolo cottura con minifrigo e terrazza o balcone. A pagamento, aria condizionata.

DA SAPERE

SISTEMAZIONI POSSIBILI: studio standard

TRATTAMENTI POSSIBILI: solo pernottamento

Eden Viaggi ti offre molteplici soluzioni per la pianificazione del tuo viaggio, in tutti i suoi aspetti: più di 20 aeroporti da cui partire, libertà nella scelta del bagaglio e possibili combinazioni di soggiorno da 2 a 99 notti.

Per informazioni aggiuntive consulta le pagine finali.

Inquadra il QR e scopri l'hotel

Hotel Ammes

★★★☆☆ - **Cefalonia, Svoronata**

TripAdvisor Traveller Rating
basato su **55 recensioni**, Dicembre 2025

Wi-Fi gratis in camera

Noleggio auto

LA PAROLA AI CONTROLLER 3/6

Paesaggio	4/5	**Cultura**	2/5 (5)
Mare	4/5	**Notte**	1/5

✓ **Una proposta funzionale e indipendente**

Se cercate un tramonto mozzafiato nelle Ionie, la zona di Svoronata fa il caso vostro. Con la sua posizione leggermente sopraelevata, l'Ammes vi permetterà di vivere appieno questo spettacolo naturale, avendo anche una **bellissima vista sul mare cristallino**. Questa soluzione è perfetta per chi desidera essere indipendente, lontano da orari e vincoli alberghieri, grazie al trattamento di solo pernottamento a cui è eventualmente possibile, con un piccolo supplemento, aggiungere la prima colazione. Non perdete una cena nel ristorante in riva al mare, che offre da sempre piatti a base di pesce fresco.

DOVE SIAMO Svoronata, a 300 m dalla spiaggia di Ammes, 2 km dall'aeroporto e 9 da Argostoli. Fermata bus a 100 m.

LA SPIAGGIA la spiaggia di Ammes, a 300 m, è attrezzata con lettini e ombrelloni a pagamento (teli mare non disponibili).

LE CAMERE 35 camere con servizi privati, asciugacapelli, cassetta di sicurezza, TV, minifrigo, connessione Wi-Fi e terrazza o balcone. A pagamento, aria condizionata.

RISTORANTI E BAR un ristorante e un bar presso la piscina.

SERVIZI una piscina con area separata per bambini, con lettini e ombrelloni a disposizione (teli mare non disponibili). Wi-Fi gratuito anche nelle zone comuni e parcheggio.

DA SAPERE

SISTEMAZIONI POSSIBILI: camera standard

TRATTAMENTI POSSIBILI: solo pernottamento, pernottamento e prima colazione

Eden Viaggi ti offre molteplici soluzioni per la pianificazione del tuo viaggio, in tutti i suoi aspetti: più di 20 aeroporti da cui partire, libertà nella scelta del bagaglio e possibili combinazioni di soggiorno da 2 a 99 notti.

Per informazioni aggiuntive consulta le pagine finali.

Inquadra il QR e scopri l'hotel

Hotel Irinna

★★★☆☆ - **Cefalonia, Svoronata**

LA PAROLA AI CONTROLLER 4/6

Paesaggio	4/5	**Cultura**	1/5 (4)
Mare	1/5 (4)	**Notte**	1/5 (4)

✓ **Adatto a chi cerca un appoggio senza fronzoli ma funzionale**

Struttura semplice ed essenziale rispetto alla sua categoria ufficiale, con camere e aree comuni che soffrono un po' il passare del tempo ma compensate da una gradevole area piscina inserita in un grazioso giardino. Si trova a Svoronata, piccolo centro turistico nel sud dell'isola, e a breve distanza dall'aeroporto... vi capiterà sicuramente di assistere al passaggio di aerei in fase di atterraggio, davvero curioso! È **da consigliare a una clientela informale alla ricerca di un punto d'appoggio senza fronzoli** per esplorare l'isola ed è perciò da abbinare al comodo noleggio auto già dall'Italia, grazie al quale muovervi liberamente per le spiagge di questa grande isola. Immancabile naturalmente in valigia una copia del romanzo "Il mandolino del Capitano Corelli" che racconta la storia di un militare italiano inviato proprio a Cefalonia durante il secondo conflitto mondiale, perfetto per una lettura sotto l'ombrellone!

DOVE SIAMO Svoronata, a 800 m dalla spiaggia di Ammes, 2 km da quella di Ai Helis, 2,5 dall'aeroporto, 10 da Argostoli e Lassi. Fermata dell'autobus appena fuori l'hotel con passaggi per Argostoli ogni 2 ore circa dalle 9 alle 21.

LA SPIAGGIA spiaggia di Ammes, a 800 m, sabbiosa e attrezzata con ombrelloni e lettini.

LE CAMERE 170 camere (21 m^2) disposte su 4 piani, con servizi privati, aria condizionata, TV, asciugacapelli (su richiesta in reception), minifrigo e terrazza o balcone. Connessione Wi-Fi gratuita nelle aree comuni. A pagamento, cassetta di sicurezza in reception.

RISTORANTI E BAR un ristorante presso la piscina e 2 bar.

TripAdvisor Traveller Rating
basato su **356 recensioni**, Dicembre 2025

FREE
Wi-Fi gratis

Noleggio auto

SERVIZI 2 piscine attrezzate con ombrelloni e lettini a disposizione. Parcheggio e connessione Wi-Fi gratuita nelle aree comuni. A pagamento nelle vicinanze, noleggio bici.

SPORT ping pong e pallavolo.

DA SAPERE

SISTEMAZIONI POSSIBILI: camera standard

TRATTAMENTI POSSIBILI: pernottamento e prima colazione, mezza pensione

Eden Viaggi ti offre molteplici soluzioni per la pianificazione del tuo viaggio, in tutti i suoi aspetti: più di 20 aeroporti da cui partire, libertà nella scelta del bagaglio e possibili combinazioni di soggiorno da 2 a 99 notti.

Per informazioni aggiuntive consulta le pagine finali.

veduta di platis gialos

Inquadra il QR e scopri l'hotel

Hotel Bessie's Village

★★☆☆☆ - **Cefalonia, Svoronata**

TripAdvisor Traveller Rating
basato su **84 recensioni**, Dicembre 2025

NOVITÀ

4 Amici insieme

Wi-Fi gratis in camera

Noleggio auto

LA PAROLA AI CONTROLLER 4/6

Paesaggio	4/5	**Cultura**	1/5 (4)
Mare	4/5	**Notte**	1/5

✓ **Per chi intende la vacanza come forma di libertà da qualunque vincolo**

Piccolo complesso di studio, maisonette, appartamenti bilocali e trilocali pensati per **accogliere fino a 4 ospiti** adulti. Semplici e funzionali, sono situati nella tranquilla area di Svoronata, sulla costa meridionale dell'isola e bagnata da un bel mare azzurro e limpido. La sistemazione costituisce, dunque, un ottimo punto di appoggio per esplorare questa grande isola e per questo Eden consiglia il noleggio di un'auto per raggiungere facilmente le tante belle spiagge disseminate sull'isola, sia a sud verso Skala che a nord verso le famosissime Myrthos e Assos. Per qualche serata movimentata Argostoli, il capoluogo, è a soli 10 km e nelle sue viuzze lastricate potrete concedervi un po' di shopping o un drink post cena.

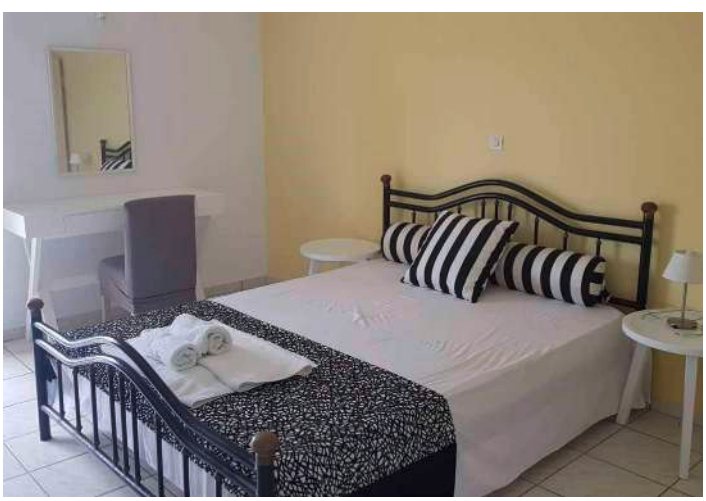

DOVE SIAMO Svoronata, a 550 m dalla spiaggia, 2 km dall'aeroporto e 10 da Argostoli. Fermata bus a 450 m.

LA SPIAGGIA a 550 m, di sabbia e attrezzata con lettini e ombrelloni a pagamento (teli mare non disponibili).

GLI APPARAMENTI 39 tra studio, maisonette e appartamenti (max 4 adulti) disposti in 8 edifici con servizi privati, asciugacapelli, connessione Wi-Fi, angolo cottura con minifrigo e terrazza o balcone. A pagamento, aria condizionata e cassetta di sicurezza.

RISTORANTI E BAR 1 bar presso la piscina.

SERVIZI 1 piscina con lettini e ombrelloni a disposizione (teli mare non disponibili). Parcheggio e connessione Wi-Fi. A pagamento, minimarket.

argostoli

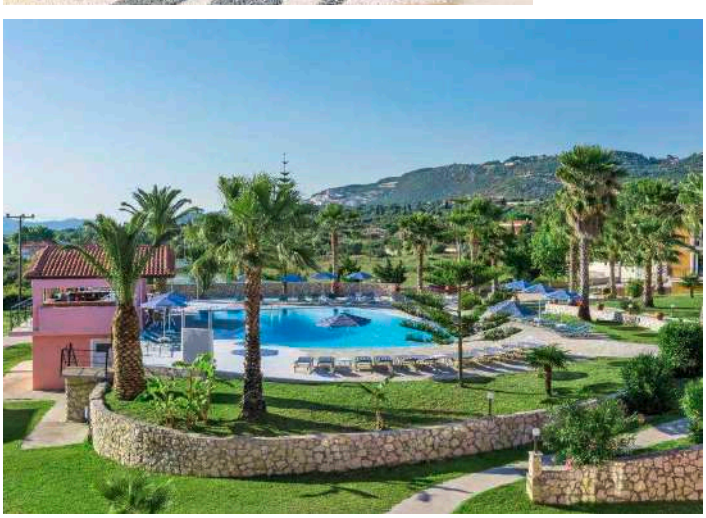

DA SAPERE

SISTEMAZIONI POSSIBILI: studio, maisonette, appartamento bilocale

TRATTAMENTI POSSIBILI: solo pernottamento

Eden Viaggi ti offre molteplici soluzioni per la pianificazione del tuo viaggio, in tutti i suoi aspetti: più di 20 aeroporti da cui partire, libertà nella scelta del bagaglio e possibili combinazioni di soggiorno da 2 a 99 notti.

Per informazioni aggiuntive consulta le pagine finali.

Inquadra il QR e scopri l'hotel

Studio Villa Eliza

★★☆☆☆ - **Cefalonia, Skala**

LA PAROLA AI CONTROLLER 4/6

Paesaggio	4/5	**Cultura**	1/5
Mare	5/5	**Notte**	2/5

✓ **Semplicità a contatto con la natura**

Complesso di studio inseriti in una graziosa villa in posizione rialzata, che regala una **bella vista mare**. Le unità, semplici e funzionali, possono ospitare fino a 4 adulti e sono circondate dal verde, a circa un chilometro dal centro di Skala e a distanza di una breve passeggiata dalla spiaggia. Si tratta sicuramente della soluzione giusta per chi vuole staccare la spina e riposare in un contesto appartato e silenzioso, immerso nel verde e nella pace. Per qualche escursione in giornata, Eden consiglia di affittare a prezzi vantaggiosi un'auto già dall'Italia in modo da esplorare l'isola in totale libertà.

TripAdvisor Traveller Rating
basato su **69 recensioni**, Dicembre 2025

Appartamenti

4 Amici insieme

Animali domestici

Noleggio auto

DOVE SIAMO Skala, a 500 m dalla spiaggia, 1 km dal centro, 35 da Argostoli e dall'aeroporto. Fermata bus a 1,4 km.

LA SPIAGGIA a 500 m, di sabbia e attrezzata con lettini e ombrelloni a pagamento (teli mare non disponibili).

GLI APPARTAMENTI 17 studio (20-25 m², max 4 adulti) disposti su 3 piani con servizi privati, asciugacapelli, TV, angolo cottura con minifrigo, connessione Wi-Fi e terrazza o balcone. A pagamento, aria condizionata.

SERVIZI una piscina con lettini e ombrelloni a disposizione (teli mare non disponibili). Parcheggio e connessione Wi-Fi. L'hotel accetta piccoli animali domestici (su richiesta e inferiori a 5 kg).

DA SAPERE

SISTEMAZIONI POSSIBILI: studio standard, maisonette

TRATTAMENTI POSSIBILI: solo pernottamento

Eden Viaggi ti offre molteplici soluzioni per la pianificazione del tuo viaggio, in tutti i suoi aspetti: più di 20 aeroporti da cui partire, libertà nella scelta del bagaglio e possibili combinazioni di soggiorno da 2 a 99 notti.

Per informazioni aggiuntive consulta le pagine finali.

spiaggia dell'hotel

Inquadra il QR e scopri l'hotel

Hotel Porto Skala

★★★★☆ - **Cefalonia, Skala**

LA PAROLA AI CONTROLLER 5/6

Paesaggio	4/5	**Cultura**	1/5
Mare	5/5	**Notte**	2/5

✓ **Pittoresco e colorato complesso affacciato sulla costa di Skala**

Ci troviamo nel sud dell'isola a poca distanza da Skala e dalla sua ampia spiaggia sabbiosa. L'hotel si trova **a ridosso della scogliera che crea delle piccole baie con un mare meraviglioso**, dove potrete godervi la tintarella. Il complesso è formato da graziosi edifici colorati e immersi in curati giardini. Tutte le camere e le aree comuni hanno una bellissima vista mare, compreso il ristorante, dove potrete cenare e pranzare praticamente in riva al mare. Il trattamento base è una comodissima mezza pensione libera, grazie alla quale potrete scegliere di giorno in giorno di quale pasto usufruire per potervi organizzare in piena libertà per andare alla scoperta dell'isola, mentre i più pigri apprezzeranno il tutto incluso. L'hotel si trova in una zona molto tranquilla ma a brevissima distanza dalla cittadina di Skala, apprezzata per la bellissima spiaggia sabbiosa molto ampia e lunga. Tutta la zona del sud dell'isola presenta spiagge prevalentemente sabbiose e facilmente accessibili, mentre al nord le montagne a picco sul mare creano baie e spiagge bellissime e famosissime, come quella di Myrthos, vero simbolo di quest'isola.

DOVE SIAMO Skala, a 80 m da una spiaggetta raggiungibile tramite sentiero, 3 km dal centro e dalla spiaggia di Skala, 50 da Argostoli, 45 dall'aeroporto e 10 dal porto di Poros. Fermata dell'autobus a 150 m con passaggi frequenti per Poros e Skala. Navetta gratuita 6 volte al giorno per la spiaggia di Skala e per il centro.

LA SPIAGGIA la spiaggetta subito di fronte l'hotel, raggiungibile tramite sentiero, è di ciottoli e non attrezzata (teli mare disponibili in hotel a pagamento). A 3 km la spiaggia sabbiosa di Skala è attrezzata con ombrelloni, lettini e teli mare a pagamento.

LE CAMERE 74 camere (22 m^2) disposti in diversi blocchi su 2 piani, con balcone o veranda con vista mare frontale o laterale, servizi privati, asciugacapelli, aria condizionata, telefono, TV satellitare con canali italiani, minifrigo e cassetta di sicurezza. Connessione Wi-Fi gratuita a bassa velocità nelle aree comuni (disponibile a pagamento connessione ad alta velocità). Sono disponibili, con supplemento, camere family con occupazione (max 4 adulti).

RISTORANTI E BAR ristorante con servizio a buffet per la prima colazione e, per chi prenota la formula mezza pensione, anche per la cena. Bar principale e snack-bar presso la piscina.

TripAdvisor Traveller Rating
basato su **490 recensioni**, Dicembre 2025

4 Amici insieme

Wi-Fi gratis

Noleggio auto

SERVIZI una piscina con area separata per bambini attrezzate con lettini, ombrelloni (teli mare a pagamento). Biliardo, area giochi per bambini, parcheggio e connessione Wi-Fi gratuita a bassa velocità nelle aree comuni (disponibile a pagamento connessione ad alta velocità). Navetta gratuita 6 volte al giorno per la spiaggia di Skala e per il centro. A pagamento, lavanderia, parrucchiere (su richiesta), negozio di souvenir e, nelle vicinanze, noleggio bici.

SPORT palestra, minigolf e ping pong. A pagamento, nelle vicinanze, campo da tennis, campo da basket e beach volley. Possibilità di praticare numerosi sport acquatici motorizzati e non.

doppia vista mare laterale

DA SAPERE

SISTEMAZIONI POSSIBILI: camera vista mare laterale, vista mare, family vista mare laterale

TRATTAMENTI POSSIBILI: pernottamento e prima colazione, mezza pensione

Eden Viaggi ti offre molteplici soluzioni per la pianificazione del tuo viaggio, in tutti i suoi aspetti: più di 20 aeroporti da cui partire, libertà nella scelta del bagaglio e possibili combinazioni di soggiorno da 3 a 99 notti.

Per informazioni aggiuntive consulta le pagine finali.

Inquadra il QR e scopri l'hotel

vista di poros

Appartamenti Natalia

🔑🔑🔑🔑🔑 - **Cefalonia, Poros**

TripAdvisor Traveller Rating
basato su **4 recensioni**, Dicembre 2025

Appartamenti

Wi-Fi gratis

Noleggio auto

LA PAROLA AI CONTROLLER 3/6

Paesaggio	4/5	**Cultura**	2/5 (4)
Mare	3/5	**Notte**	2/5

✓ **Appena 4 studio affacciati sulla spiaggia**

Senza dubbio la soluzione perfetta per chi vuole trascorrere una **vacanza all'insegna del relax totale**! A cominciare dal fatto che la proprietà ospita solo 4 studio, semplici e funzionali, in cui trascorrere indisturbati le giornate seguendo i vostri tempi ed esigenze, senza alcun vincolo. Anche la location garantisce la tranquillità poiché vi basterà attraversare la stradina antistante la struttura per scendere in spiaggia e concedervi lunghe e rilassanti passeggiate. Il litorale qui si presenta come una lingua solitamente non molto frequentata e sottile, che si allarga verso Ragia Beach qualche centinaio di metri più a nord o che conduce fino al piccolo centro in direzione opposta. Superando con auto al seguito la verdeggiante collina, sovrastata dalla chiesa di Agios Sotiros che separa il villaggio dalla zona del porto, potrete costeggiare alcune spiagge a sud, come ad esempio Limenia e Cronidis con sassolini bianchi e acque cristalline.

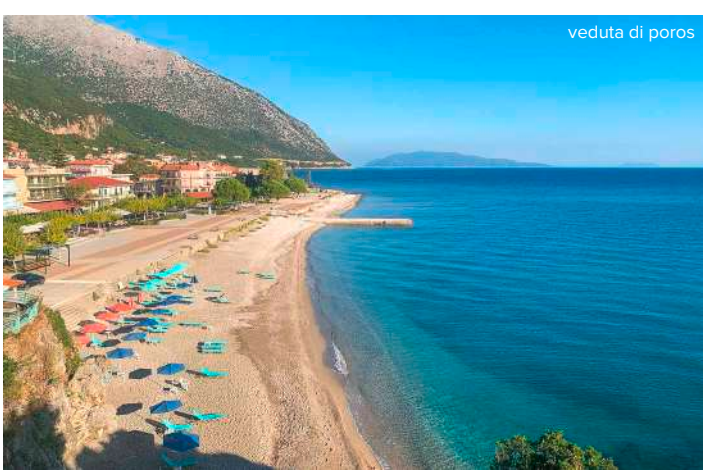
veduta di poros

ceflonia, agia efimia

DOVE SIAMO Poros, a 20 m dalla spiaggia (subito oltre la strada), 1 km dal centro e 40 km da Argostoli.

LA SPIAGGIA di sabbia e ciottoli, non attrezzata.

GLI APPARTAMENTI 4 studio monolocali con servizi privati, asciugacapelli, aria condizionata, TV satellitare, angolo cottura attrezzato e Wi-Fi nelle aree comuni.

SERVIZI Wi-Fi e parcheggio privato.

DA SAPERE

SISTEMAZIONI POSSIBILI: studio standard

TRATTAMENTI POSSIBILI: solo pernottamento

Eden Viaggi ti offre molteplici soluzioni per la pianificazione del tuo viaggio, in tutti i suoi aspetti: più di 20 aeroporti da cui partire, libertà nella scelta del bagaglio e possibili combinazioni di soggiorno da 2 a 99 notti.

Per informazioni aggiuntive consulta le pagine finali.

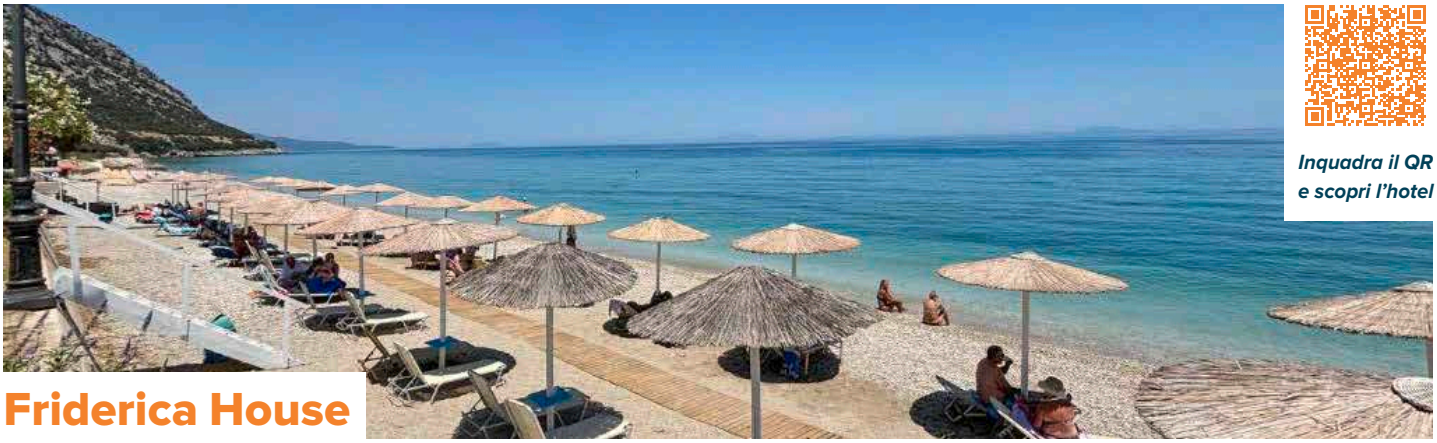

Inquadra il QR e scopri l'hotel

Friderica House

- Cefalonia, Poros

TripAdvisor Traveller Rating
basato su **3 recensioni**, Dicembre 2025

NOVITÀ

Wi-Fi gratis in camera

Noleggio auto

LA PAROLA AI CONTROLLER 4/6

Paesaggio	4/5	**Cultura**	2/5
Mare	3/5	**Notte**	2/5

✓ **In buona posizione per la spiaggia e il piccolo centro**

Piccolissimo complesso di **studio pratici e funzionali**, inseriti in una palazzina bianchissima e a due passi dalla spiaggia di Poros. Si tratta della sistemazione perfetta per viaggiatori indipendenti con auto al seguito, noleggiabile alle tariffe vantaggiose proposte da Eden, che desiderano un punto d'appoggio semplice e gradevole per esplorare la grande isola di Cefalonia in lungo e in largo. Per qualche giornata più rilassante, il piccolo centro di Poros è raggiungibile facilmente passeggiando lungo il litorale, una bella distesa di ciottoli chiari che esaltano il turchese del mare.

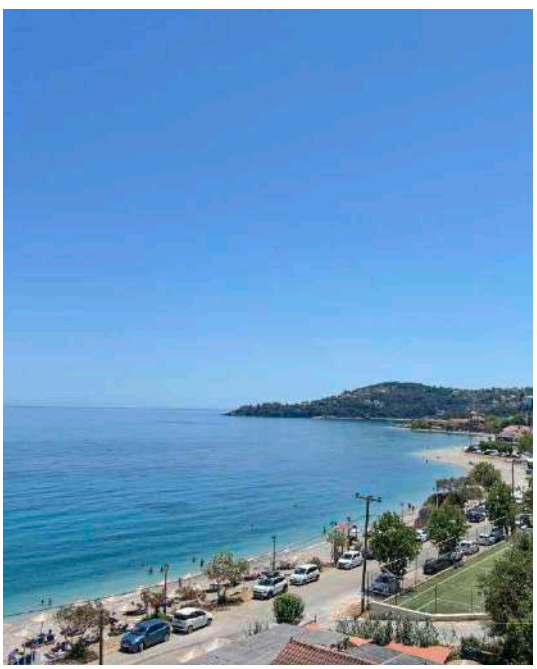

DOVE SIAMO Poros, a 100 m dalla spiaggia, 600 dal centro, 38 km dall'aeroporto e da Argostoli. Fermata bus a 600 m.

LA SPIAGGIA a 100 m, di ciottoli e attrezzata con lettini e ombrelloni a pagamento (teli mare non disponibili).

GLI APPARTAMENTI 10 studio (30 m²) disposte in 1 edificio con servizi privati, asciugacapelli, aria condizionata, tv satellitare, connessione Wi-Fi, angolo cottura, minifrigo e alcune con terrazza o balcone.

DA SAPERE

SISTEMAZIONI POSSIBILI: studio

TRATTAMENTI POSSIBILI: solo pernottamento

Eden Viaggi ti offre molteplici soluzioni per la pianificazione del tuo viaggio, in tutti i suoi aspetti: più di 20 aeroporti da cui partire, libertà nella scelta del bagaglio e possibili combinazioni di soggiorno da 2 a 99 notti.

Per informazioni aggiuntive consulta le pagine finali.

Inquadra il QR e scopri l'hotel

Hotel Ionian Sea

★★★★☆ - **Cefalonia, Lixouri**

LA PAROLA AI CONTROLLER 4/6

Paesaggio	4/5	**Cultura**	1/5
Mare	4/5	**Notte**	1/5

✓ **Per una vacanza tutto sole, mare e zero fatica**

Hotel dall'atmosfera informale e in posizione particolarmente tranquilla nella defilata Kounopetra, una piccola località nell'area di Lixouri. È inserito in un'ampia area verde circondata da campi di grano, vigneti e uliveti e **dispone di numerosi servizi e attività per una vacanza all'insegna della lentezza** e del dolce far niente, ideale per chi ha bisogno di staccare la spina e rigenerarsi in una vacanza balneare. Davvero notevole il colpo d'occhio naturalistico, caratterizzato dalla sottile spiaggia rossa e sabbiosa incastonata tra le pareti rocciose a picco sul mare.

DOVE SIAMO Lixouri, in località Kounopetra, a 150 m dalla spiaggia, 7 km da Lixouri, 42 da Argostoli e dall'aeroporto.

LA SPIAGGIA di sabbia rossa, attrezzata con lettini e ombrelloni a pagamento (teli mare a pagamento in hotel).

LE CAMERE 109 camere (20 m²) disposte in edifici di 2 piani con servizi privati, asciugacapelli, aria condizionata, telefono, TV satellitare, minifrigo, bollitore, connessione Wi-Fi e balcone o terrazzo. A pagamento, cassetta di sicurezza presso la reception.

RISTORANTI E BAR ristorante, taverna greca e 3 bar, di cui 1 snack bar e 1 bar presso la piscina.

SERVIZI 3 piscine, di cui 1 per bambini, e 1 acquapark con scivoli con lettini e ombrelloni a disposizione (teli mare a pagamento). Connessione Wi-Fi, sala tv, parcheggio e area giochi per bambini. A pagamento, sala giochi, negozio di souvenir, lavanderia e biliardo. Uno staff di animazione internazionale organizza attività di intrattenimento diurno e serale.

SPORT tennis, pallavolo, area fitness all'aperto e ping-pong.

TripAdvisor Traveller Rating
basato su **719 recensioni**, Dicembre 2025

NOVITÀ

Wi-Fi gratis in camera

Noleggio auto

SPECIALE TUTTO INCLUSO

- colazione, pranzo e cena a buffet presso il ristorante principale
- consumo illimitato in bicchiere di acqua, vino locale, birra alla spina, soft-drink durante i pasti e anche di alcolici locali h 10-23 presso i bar secondo gli orari di apertura di ciascuno
- snack dolci e salati e gelato sfuso h 10-13 e 15-18 presso lo snack bar

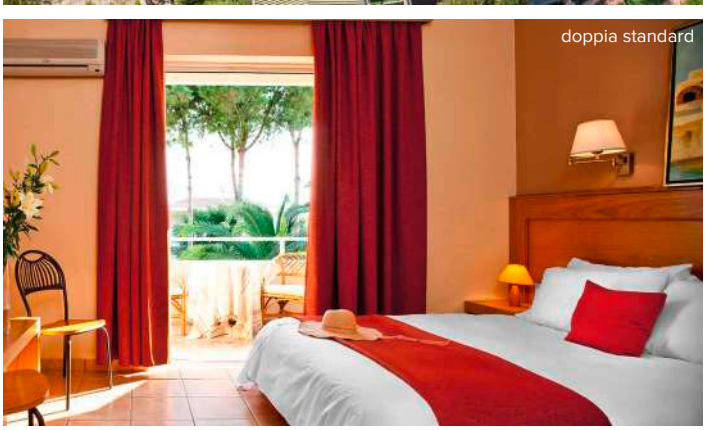

doppia standard

DA SAPERE

SISTEMAZIONI POSSIBILI: camera standard

TRATTAMENTI POSSIBILI: tutto incluso

Eden Viaggi ti offre molteplici soluzioni per la pianificazione del tuo viaggio, in tutti i suoi aspetti: più di 20 aeroporti da cui partire, libertà nella scelta del bagaglio e possibili combinazioni di soggiorno da 2 a 99 notti.

Per informazioni aggiuntive consulta le pagine finali.

Inquadra il QR e scopri l'hotel

Kefalonia Bay Palace

★★★★☆ - **Cefalonia, Agia Effimia**

LA PAROLA AI CONTROLLER 4/6

Paesaggio	4/5	**Cultura**	1/5
Mare	3/5	**Notte**	1/5

✓ **Per svegliarsi sospesi tra cielo e terra**

Gradevole hotel internazionale abbarbicato sulla collinetta che chiude a nord la baia di Agia Effimia, con una **spettacolare vista sull'Egeo da molte camere e dalla bella e panoramica area piscina**. L'architettura mediterranea delle palazzine, costruite in posizione digradante e su più livelli seguendo il pendio del promontorio, è caratterizzata da muretti in pietra e pareti dalle tinte vivaci. Gli edifici, collegati da numerose scale alle aree comuni, ospitano svariate tipologie di sistemazioni, arrivando ad accogliere fino a 5 occupanti adulti nelle ville vista mare con piscina privata. La spiaggetta sottostante l'hotel è piccolina, ma con il comodo noleggio auto suggerito da Eden sarà facile raggiungere alcuni punti di interesse nei dintorni, come la cittadina di Sami, la famosa spiaggia di Myrtos a circa 8 km o quella di Fiskardo sulla punta nord.

DOVE SIAMO Aghia Effimia, direttamente sul mare, a 600 m dal villaggio, 10 km da Sami e 33 dall'aeroporto. Fermata bus a 600 m.

LA SPIAGGIA la sottostante piccola spiaggia è di ciottoli e non attrezzata.

LE CAMERE 45 camere (23-26 m²) disposte in più edifici di più piani con servizi privati, asciugacapelli, aria condizionata, telefono, TV, cassetta di sicurezza, bollitore per tè e caffè, minifrigo, connessione Wi-Fi e balcone o terrazzo. Sono disponibili, con supplemento, deluxe vista mare (26-28 m²), family suite vista mare con ambiente unico (26-30 m²), ville bilocali con piscina privata e vista mare (26-30 m²) e ville trilocali con piscina privata e vista mare (40-60 m², max 5 adulti).

RISTORANTI E BAR ristorante principale, lobby bar e bar presso la piscina.

TripAdvisor Traveller Rating
basato su **511 recensioni**, Dicembre 2025

SERVIZI 2 piscine, di cui 1 per bambini, attrezzate con lettini, ombrelloni e teli mare a disposizione. Connessione Wi-Fi e, su richiesta a pagamento, servizio medico e trattamenti estetici.

NOVITÀ

5 Amici insieme

Wi-Fi gratis in camera

Noleggio auto

DA SAPERE

SISTEMAZIONI POSSIBILI: camera accessibile, standard, deluxe vista mare, family suite vista mare, ville bilocali e ville trilocali

TRATTAMENTI POSSIBILI: pernottamento e prima colazione, mezza pensione

Eden Viaggi ti offre molteplici soluzioni per la pianificazione del tuo viaggio, in tutti i suoi aspetti: più di 20 aeroporti da cui partire, libertà nella scelta del bagaglio e possibili combinazioni di soggiorno da 2 a 99 notti.

Per informazioni aggiuntive consulta le pagine finali.

Inquadra il QR e scopri l'hotel

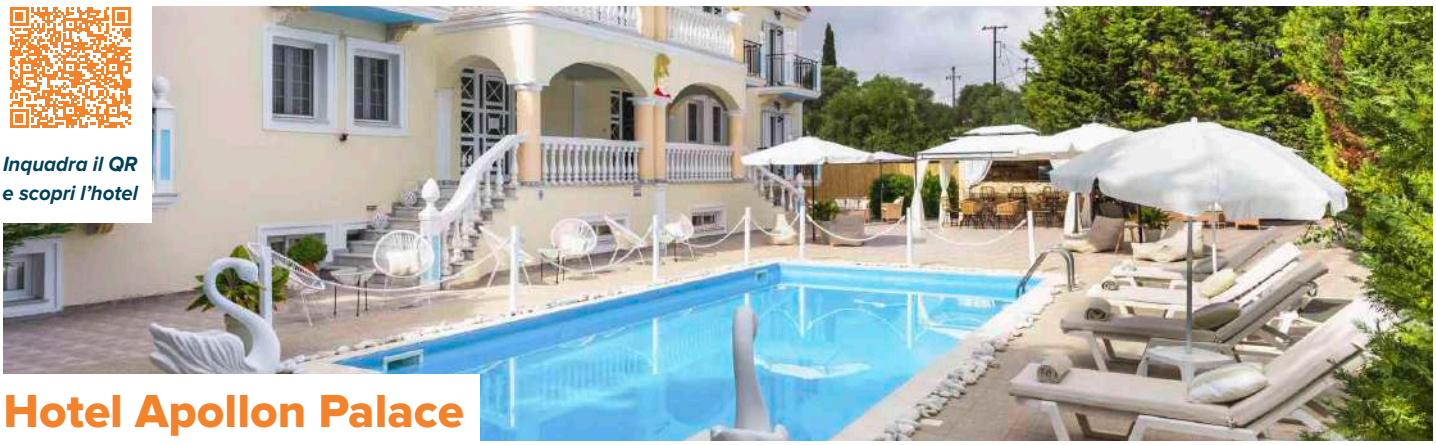

Hotel Apollon Palace

★★★☆☆ - **Cefalonia, Metaxata**

TripAdvisor Traveller Rating
basato su **65 recensioni**, Dicembre 2025

NOVITÀ

Wi-Fi gratis in camera

Noleggio auto

LA PAROLA AI CONTROLLER 4/6

Paesaggio	3/5	**Cultura**	1/5
Mare	1/5 (4)	**Notte**	1/5

✓ **Vacanza nella quiete, da abbinare al noleggio auto**

Hotel di piccole dimensioni che dispone di camere gradevoli e funzionali, oltre che di una piscina in cui rilassarsi nelle giornate più pigre e che compensa la relativa distanza dalla spiaggia. L'hotel si trova, infatti, a circa tre chilometri dal mare, nel tranquillo paesino di Metaxata. Data la sua posizione decentrata rispetto alle più classiche aree balneari, è sicuramente la soluzione giusta **per chi desidera trascorrere le proprie vacanze immerso nella tranquillità** e staccando completamente la spina. Con il comodo noleggio auto, acquistabile già dall'Italia, sarà comunque possibile visitare facilmente la parte sud dell'isola e le sue spiagge così come il capoluogo Argostoli per qualche serata più vivace.

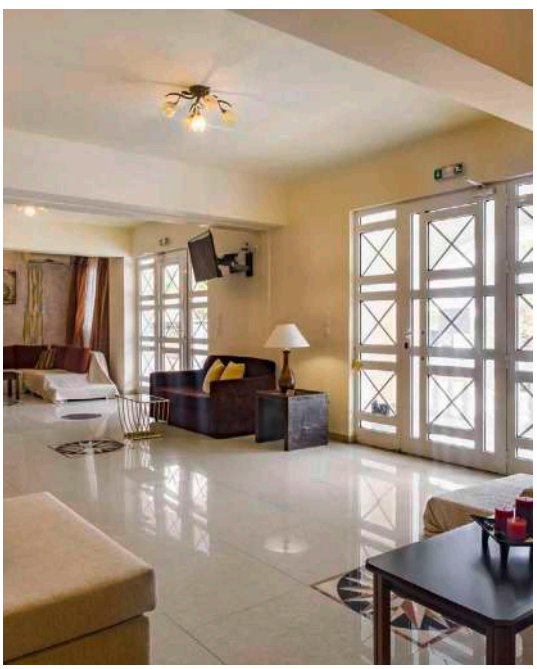

DOVE SIAMO Metaxata, a 3 km dalla spiaggia, 4 dall'aeroporto e 7 da Argostoli.

LA SPIAGGIA a 3 km, di sabbia e attrezzata con lettini e ombrelloni a pagamento (teli mare non disponibili).

LE CAMERE: 20 camere (20-25 m²) disposte in 1 edificio con servizi privati, asciugacapelli, aria condizionata, TV, connessione Wi-Fi e terrazza o balcone. A pagamento, minibar.

RISTORANTI E BAR 1 ristorante e 2 bar, di cui 1 presso la piscina.

SERVIZI 1 piscina con lettini e ombrelloni a disposizione (teli mare non disponibili). Parcheggio, connessione Wi-Fi e sala TV. A pagamento, SPA.

DA SAPERE

SISTEMAZIONI POSSIBILI: camera classic

TRATTAMENTI POSSIBILI: solo pernottamento

Eden Viaggi ti offre molteplici soluzioni per la pianificazione del tuo viaggio, in tutti i suoi aspetti: più di 20 aeroporti da cui partire, libertà nella scelta del bagaglio e possibili combinazioni di soggiorno da 2 a 99 notti.

Per informazioni aggiuntive consulta le pagine finali.

Inquadra il QR e scopri l'hotel

Karavados Beach Hotel & Bungalows

★★★☆☆ - **Cefalonia, Karavados**

LA PAROLA AI CONTROLLER 4/6

Paesaggio	4/5	**Cultura**	2/5 (4)
Mare	5/5	**Notte**	1/5

✓ **Ideale base di appoggio per andare alla scoperta delle numerose e stupende spiagge di Cefalonia**

Una piccola oasi di pace e tranquillità in posizione strategica, **a breve distanza dalla bella spiaggia sabbiosa di San Thomas,** raggiungibile tramite un comodo sentiero, senza ombrelloni né lettini ma dotata di un grazioso snack bar. La posizione dell'hotel è leggermente decentrata rispetto alla zona residenziale e al centro città e questo gli garantisce un contesto naturale tutto intorno pressoché intatto, molto suggestivo e rilassante. Karavados è anche una località particolarmente strategica per raggiungere tutte le principali attrazioni dell'isola. A una ventina di chilometri verso sud si trova la cittadina di Kato Katelios, antico porto di pescatori e divertente centro balneare in continua evoluzione. Poco oltre si trova Skala, con la sua lunga e famosa spiaggia di sabbia chiara e fine, circondata da una meravigliosa pineta. Spingendosi verso nord, invece, si possono raggiungere in poco più di mezz'oretta le meravigliose spiagge di Mirthos e di Petani, vere eccellenze balneari di Cefalonia. La struttura rappresenta dunque un ottimo punto d'appoggio per esplorare l'isola in tutti i suoi angoli! Con il conveniente noleggio auto di Eden raggiungerete inoltre in meno di un'ora i porti di Sami e Poros che permettono collegamenti con la vicina isola di Itaca, imperdibile per una escursione in giornata con visita alle sue spiagge formidabili e poco frequentate.

DOVE SIAMO Karavados, a 500 m dalla spiaggia di San Thomas, 2 km dai negozi, 12 da Argostoli, 19 da Kato Katelios, 25 da Skala e 10 dall'aeroporto. fermata del bus a 50 m.

LA SPIAGGIA spiaggia sabbiosa di San Thomas a 500 m, non attrezzata. La spiaggia attrezzata più vicina è Trapezaki Beach, a 5 km, con lettini e ombrelloni a pagamento. Teli mare disponibili con supplemento.

TripAdvisor Traveller Rating
basato su **444 recensioni**, Dicembre 2025

Wi-Fi gratis in camera

Noleggio auto

LE CAMERE 75 camere (18 m^2) disposte su 3 piani, con balcone o veranda, servizi privati, aria condizionata, asciugacapelli, TV, Wi-Fi, minifrigo. A pagamento, cassetta di sicurezza.

RISTORANTI E BAR un ristorante e un bar.

SERVIZI 2 piscine, di cui 1 per bambini, con ombrelloni e lettini a disposizione (teli mare a pagamento). Sala TV e parcheggio. Connessione Wi-Fi gratuita nelle aree comuni. A pagamento, servizio medico (su richiesta), biliardo, lavanderia (su richiesta).

SPORT a pagamento, ping-pong e tennis. Possibilità di praticare, a pagamento e nelle vicinanze, numerosi sport acquatici.

DA SAPERE

SISTEMAZIONI POSSIBILI: camera standard vista mare laterale, vista mare, superior vista giardino, superior vista mare

TRATTAMENTI POSSIBILI: pernottamento e prima colazione, mezza pensione, pensione completa

Eden Viaggi ti offre molteplici soluzioni per la pianificazione del tuo viaggio, in tutti i suoi aspetti: più di 20 aeroporti da cui partire, libertà nella scelta del bagaglio e possibili combinazioni di soggiorno da 2 a 99 notti.
Per informazioni aggiuntive consulta le pagine finali.

Inquadra il QR e scopri l'hotel

Liberatos Village

★★★☆☆ - **Cefalonia, Lassi**

TripAdvisor Traveller Rating
basato su **350 recensioni**, Dicembre 2025

Wi-Fi gratis in camera

Noleggio auto

LA PAROLA AI CONTROLLER 4/6

Paesaggio	4/5	**Cultura**	2/5 (5)
Mare	5/5	**Notte**	2/5

✓ **Pratica soluzione se abbinata al noleggio di un mezzo**

Gradevole complesso situato sulle collinette di Lassi, il cui stile architettonico ricorda quello di un villaggio tradizionale che si sviluppa attorno all'area piscina. Data la posizione rialzata, **gode di una spettacolare vista mare** ed è perfetto per chi desidera un soggiorno dal vago sapore bucolico. Eden raccomanda senza dubbio di noleggiare un'auto già dall'Italia, di modo che gli spostamenti per la spiaggia e per Argostoli risultino più facili e veloci.

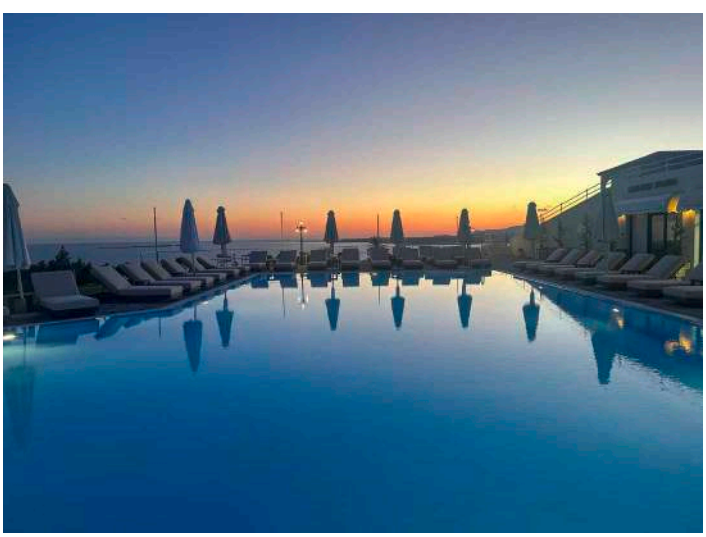

DOVE SIAMO Lassi, a 650 m dal centro, 1 km dalla spiaggia, 3 da Argostoli e 6 dall'aeroporto. Fermata bus a 700 m.

LA SPIAGGIA a 1 km, di sabbia e attrezzata con lettini e ombrelloni a pagamento (teli mare non disponibili).

LE CAMERE 75 camere (25 m²) con servizi privati, asciugacapelli, aria condizionata, TV, cassetta di sicurezza, connessione Wi-Fi e terrazza o balcone.

RISTORANTI E BAR un ristorante e un bar.

SERVIZI una piscina con lettini e ombrelloni a disposizione (teli mare non disponibili). Parcheggio e connessione Wi-Fi.

DA SAPERE
SISTEMAZIONI POSSIBILI: camera standard
TRATTAMENTI POSSIBILI: solo pernottamento

Eden Viaggi ti offre molteplici soluzioni per la pianificazione del tuo viaggio, in tutti i suoi aspetti: più di 20 aeroporti da cui partire, libertà nella scelta del bagaglio e possibili combinazioni di soggiorno da 3 a 99 notti.
Per informazioni aggiuntive consulta le pagine finali.

Inquadra il QR e scopri l'hotel

Appartamenti Tzakis

- Cefalonia, Lassi

NOVITÀ

Wi-Fi gratis in camera

Noleggio auto

LA PAROLA AI CONTROLLER 3/6

Paesaggio	4/5	**Cultura**	2/5
Mare	5/5	**Notte**	2/5

✓ **Nell'area turistica di Lassi, a portata di tutto**

Piccolo complesso di **studio semplici e funzionali, ideali come punto d'appoggio** per una vacanza indipendente e senza vincoli. Sono situati lungo la strada principale di Lassi che conduce ad Argostoli, costellata di negozi, taverne e tutti i principali servizi, e a soli 500 m dalla spiaggia di Gradakia, piccolina ma con acque cristalline. Eden suggerisce di abbinare al soggiorno il noleggio di un'auto in modo da girovagare per l'isola liberamente, scoprendo il capolouogo, le tante spiagge e anche l'interessante entroterra.

DOVE SIAMO Lassi, a 500 m dalla spiaggia, nell'area turistica, 1,5 km da Argostoli e 6 dall'aeroporto. Fermata bus a 130 m.

LA SPIAGGIA a 500 m, di sabbia e attrezzata con lettini e ombrelloni a pagamento (teli mare non disponibili).

GLI APPARTAMENTI 20 studio (25 m2) disposti in 1 edificio con servizi privati, asciugacapelli, tv, connessione Wi-Fi, angolo cottura con minifrigo e terrazza o balcone. A pagamento, aria condizionata.

SERVIZI parcheggio e connessione Wi-Fi.

DA SAPERE

SISTEMAZIONI POSSIBILI: studio

TRATTAMENTI POSSIBILI: solo pernottamento

Eden Viaggi ti offre molteplici soluzioni per la pianificazione del tuo viaggio, in tutti i suoi aspetti: più di 20 aeroporti da cui partire, libertà nella scelta del bagaglio e possibili combinazioni di soggiorno da 2 a 99 notti.

Per informazioni aggiuntive consulta le pagine finali.

Inquadra il QR e scopri l'hotel

lungomare di argostoli

Hotel Mirabel

★★★☆☆ - **Cefalonia, Argostoli**

LA PAROLA AI CONTROLLER 5/6

Paesaggio	3/5	**Cultura**	4/5
Mare	1/5 (3)	**Notte**	4/5

✓ **City hotel nel centro del vivace capoluogo**

La **struttura** si trova nella centralissima piazza di Valianou, **immersa nella movida dei locali, dei bar e dei ristoranti** che fanno di Argostoli un centro vivace e animato. Uno dei punti di forza indiscussi è quindi la posizione centrale, che permette di raggiungere a piedi anche la vicina via pedonale dello shopping, vero cuore pulsante del capoluogo. Da non perdere anche una visita al museo archeologico che conserva antichi ritrovamenti romani, nonché i costumi e il folklore dell'isola. La vicina spiaggia di Makris Gialos, invece, è un piccolo paradiso di sabbia dorata e acque tranquille, mentre per il dopocena non avrete che l'imbarazzo della scelta. La sera i locali e i bar sul lungomare si animano e potrete trascorrere piacevoli momenti insieme ai numerosi turisti internazionali. Per gli amanti della natura non mancheranno spunti degni di nota, a cominciare proprio dal porto di Argostoli. Ogni mattina, infatti, sul piccolo molo principale della località non è raro imbattersi in diversi meravigliosi esemplari di tartarughe Caretta Caretta che popolano e nidificano da diverso tempo in queste acque e che spesso e volentieri si avvicinano ai pescherecci in rientro per approfittare di qualche ottimo "regalo". I più fortunati potranno godere di questo emozionante spettacolo della natura comodamente seduti sulla terrazza di uno dei tanti ristorantini che si susseguono lungo la banchina, in particolare il Kalafatis. Allontanandosi invece da Argostoli, ai piedi del Monte Ainos (ad una trentina di chilometri) si dipana un sentiero naturale che vi porterà alla scoperta di meravigliosi boschi e delle antichità disseminate lungo i percorsi, come il tempio dedicato a Zeus Aniesius e l'antico monastero di Zoodohos Pigis. Eden vi suggerisce, infine, una visita a Fiskardo, città veneziana perfettamente conservata, in quanto unica sopravvissuta al terremoto degli anni Cinquanta, e incorniciata da cipressi. Da non perdere anche la splendida Petani Beach (a 54 km)!

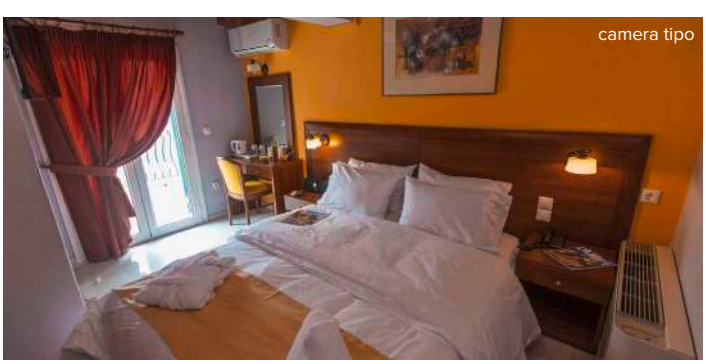
camera tipo

TripAdvisor Traveller Rating
basato su **309 recensioni**, Dicembre 2025

Wi-Fi gratis in camera

Noleggio auto

DOVE SIAMO Argostoli, in centro, a 3 km dalla spiaggia di Makris Gialos, 9 dall'aeroporto, 35 dalla spiaggia di Petani Beach, 40 da Poros e 50 da Fiskardo. Fermata bus a 100 m con collegamenti per la spiaggia di Makris Gialos.

LA SPIAGGIA di sabbia, a 3 km, e attrezzata con ombrelloni e lettini a pagamento e teli mare su richiesta.

LE CAMERE 33 camere (20 m^2) disposte su 4 piani, con balcone o veranda, servizi privati, asciugacapelli, aria condizionata, telefono con linea diretta, TV satellitare con alcuni canali italiani, cassetta di sicurezza e connessione Wi-Fi gratuita. A pagamento, minibar.

RISTORANTI E BAR sala per la prima colazione e un bar.

SERVIZI sala TV con canali italiani e internet point. Connessione Wi-Fi gratuita anche nelle aree comuni.

SPORT nelle vicinanze, a pagamento, palestra, campo da tennis, sci d'acqua, campo da pallacanestro, calcio e beach volley.

DA SAPERE

SISTEMAZIONI POSSIBILI: camera standard

TRATTAMENTI POSSIBILI: pernottamento e prima colazione

Eden Viaggi ti offre molteplici soluzioni per la pianificazione del tuo viaggio, in tutti i suoi aspetti: più di 20 aeroporti da cui partire, libertà nella scelta del bagaglio e possibili combinazioni di soggiorno da 2 a 99 notti.

Per informazioni aggiuntive consulta le pagine finali.

Inquadra il QR e scopri l'hotel

Hotel Aggelos

★★★☆☆ - **Cefalonia, Argostoli**

LA PAROLA AI CONTROLLER 5/6

Paesaggio	3/5	**Cultura**	4/5
Mare	1/5 (3)	**Notte**	4/5

✓ **Nel capoluogo, ma defilato e tranquillo**

Si tratta di una **struttura accogliente**, graziosa e funzionale, **particolarmente apprezzata per la posizione**. Si trova proprio sul porticciolo della baia di Argostoli: il centro è raggiungibile a piedi con una piacevole passeggiata di pochi minuti, ma la sua ubicazione leggermente defilata garantisce tranquillità e silenzio in ogni momento della giornata. Il porto di Argostoli con il suo molo, chiamato appunto anche molo delle tartarughe, è il luogo perfetto per fare conoscenza con le famose tartarughe Caretta-Caretta, una rara specie in via d'estinzione. Questi simpatici animali popolano il porticciolo ogni mattina per nutrirsi dei resti del pesce che i pescatori puliscono e buttano in acqua. Ogni giorno può essere l'occasione per provare ad avvistarle. Scorgere tartarughe libere nei loro ambienti naturali sarà un'emozione unica e indimenticabile! Approfittando dello Speciale Auto con cui noleggiare veicoli a prezzi intelligenti, potrete raggiungere tutte le spiagge migliori dell'isola, come ad esempio la vicina e famosa spiaggia di Makris Gialos, una delle più belle spiagge di sabbia di Cefalonia.

DOVE SIAMO Argostoli, nel porticciolo, a 250 m dal centro, 3 km dalla spiaggia di Makris Gialos e 8 dall'aeroporto. Fermata bus a 250 m.

LA SPIAGGIA di sabbia a 3 km, attrezzata con lettini e ombrelloni a pagamento. Teli mare non disponibili.

LE CAMERE 21 camere (15 m²) con servizi privati, asciugacapelli, aria condizionata, TV satellitare, telefono, minifrigo, Wi-Fi gratuito, cassetta di sicurezza e terrazzo o balcone.

RISTORANTI E BAR uno snack-bar.

TripAdvisor Traveller Rating
basato su **237 recensioni**, Dicembre 2025

Wi-Fi gratis in camera

Noleggio auto

SERVIZI Wi-Fi gratuito anche nelle zone comuni, sala TV e parcheggio. A pagamento, lavanderia e servizio medico (su richiesta).

DA SAPERE

SISTEMAZIONI POSSIBILI: camera standard

TRATTAMENTI POSSIBILI: pernottamento e prima colazione

Eden Viaggi ti offre molteplici soluzioni per la pianificazione del tuo viaggio, in tutti i suoi aspetti: più di 20 aeroporti da cui partire, libertà nella scelta del bagaglio e possibili combinazioni di soggiorno da 2 a 99 notti.

Per informazioni aggiuntive consulta le pagine finali.

Majestic Hotel & Spa

★★★★☆ - Zante, Laganas

TripAdvisor Traveller Rating
basato su **894 recensioni,** Dicembre 2025

LA PAROLA AI CONTROLLER 3/6

Paesaggio	3/5	**Cultura**	1/5
Mare	5/5	**Notte**	5/5

- ✓ **Comodo tutto incluso nella località più festaiola**
- ✓ **Sulla spiaggia del Parco Nazionale Marino**

Essenziale struttura situata proprio sulla Main Road di Laganas, la località più movimentata e giovane dell'intera isola, la struttura offre stanze arredate in maniera semplice, con numerosi servizi e con un comodo e conveniente trattamento di tutto incluso, perfetto per una vacanza all'insegna del mare e del divertimento! La struttura propone un ambiente molto vivace ed effervescente, è infatti frequentatissima da giovani provenienti da tutta Europa, proprio per la sua **posizione centralissima e vicinissima ad alcuni dei locali più conosciuti**, come il Rescue Club o il Sizzle Club. La spiaggia di Laganas è famosa per la sua sabbia dorata che si estende per 9 km ed è una tra le più lunghe della Grecia. Una parte, inoltre, fa parte del Parco Marino Nazionale che ospita le famosissime tartarughe Caretta-Caretta, diventate specie protetta. Nelle notti calde di luglio e agosto le tartarughe popolano la zona più isolata e silenziosa dell'arenile per deporre le loro uova, nella tranquillità e nel silenzio della notte. A questo proposito non perdetevi l'escursione all'isola di Marathonissi, conosciuta come l'isola delle Tartarughe, visitabile sia con imbarcazioni private sia con escursioni organizzate in caicco. Il centro di Laganas è, invece, conosciuto per la sua vita notturna con bar, club e locali per tutti i gusti. Un'altra chicca da non perdere inoltre è l'esclusiva e singolare Cameo Island, una piccolissima isoletta selvaggia collegata alla terraferma tramite un suggestivo ponte di legno.

DOVE SIAMO

Laganas, in centro, a 30 m da negozi e locali, 250 dal Rescue e Zeros Club, 350 dal Sizzle Club, 500 dalla spiaggia, 8 km da Zante città e 7 dall'aeroporto. Fermata bus a 50 m con collegamenti per le principali località.

LA SPIAGGIA

di sabbia, a 500 m, attrezzata con ombrelloni e lettini a pagamento (teli mare non disponibili).

LE CAMERE

277 camere (30 m^2) disposte su 2 piani con balcone o terrazza, servizi privati, asciugacapelli, TV satellitare, telefono con linea diretta, minifrigo, aria condizionata, connessione Wi-Fi e balcone. A pagamento, cassetta di sicurezza.

RISTORANTI E BAR
un ristorante principale con servizio a buffet e un bar.

SERVIZI
2 piscine, di cui una per bambini, attrezzate con ombrelloni e lettini a disposizione (teli mare a pagamento). Connessione Wi-Fi anche nelle aree comuni e parcheggio. A pagamento, servizio medico (su richiesta), biliardo, centro spa con sauna, bagno turco, massaggi e idromassaggio.

SPORT
ping pong. A pagamento, palestra.

SPECIALE TUTTO INCLUSO
- colazione, pranzo e cena a buffet presso il ristorante con consumo illimitato in bicchiere di acqua, soft drink, vino e birra locali
- consumo illimitato di acqua, tè, caffè americano, soft drink, vino locale, birra alla spina e bevande alcoliche locali in bicchiere presso il bar in piscina h 10-23
- snack presso il bar in piscina h 10-18

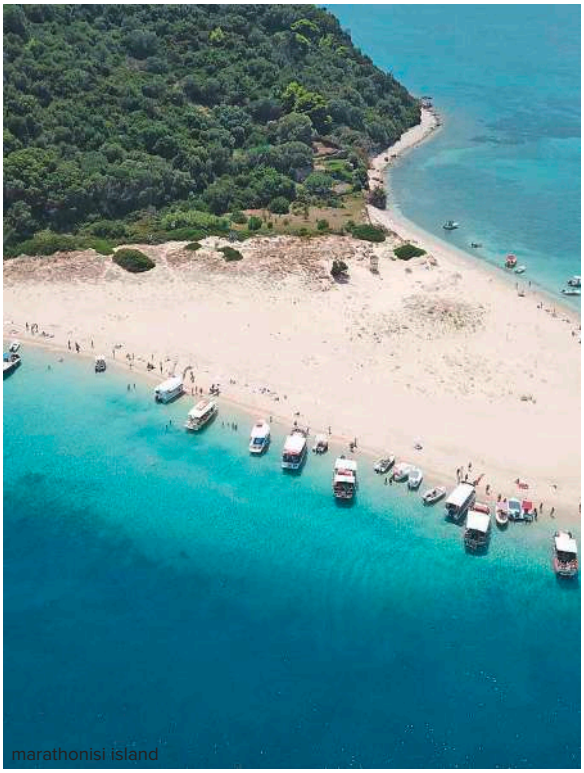
marathonisi island

Inquadra il QR e scopri l'hotel

Young

Wi-Fi gratis in camera

Noleggio scooter

Noleggio auto

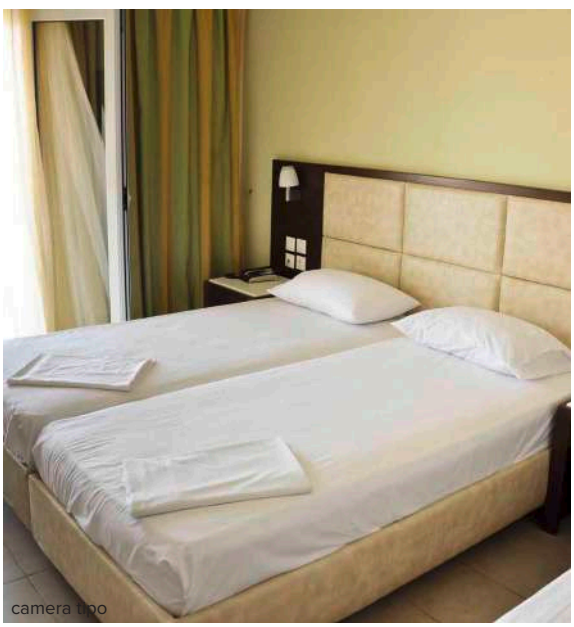
camera tipo

DA SAPERE
SISTEMAZIONI POSSIBILI: camera standard
TRATTAMENTI POSSIBILI: tutto incluso

Eden Viaggi ti offre molteplici soluzioni per la pianificazione del tuo viaggio, in tutti i suoi aspetti: più di 20 aeroporti da cui partire, libertà nella scelta del bagaglio e possibili combinazioni di soggiorno da 3 a 99 notti.
Per informazioni aggiuntive consulta le pagine finali.

Inquadra il QR e scopri l'hotel

Hotel Olympia

★★★☆☆ - **Zante, Laganas**

LA PAROLA AI CONTROLLER 5/6

Paesaggio	3/5	**Cultura**	1/5
Mare	5/5	**Notte**	5/5

✓ **Per soggiornare a Laganas senza rinunciare al comfort**

Hotel di recente costruzione (inaugurato nel 2019) **per soli adulti** oltre i 12 anni, costituito da più palazzine a due piani, circondate da giardini curati e una bella area piscina con solarium. Perfetto per coppie che desiderano una sistemazione moderna e in posizione leggermente decentrata rispetto al cuore di Laganas affollato e chiassoso, consentendo così un riposo tranquillo nelle ore notturne. L'hotel si trova, infatti, in una zona più residenziale della Main Road, ma sarà sufficiente una bella passeggiata per raggiungere la bella e animata spiaggia, passando per la zona ricca di pub, bar e locali in cui mischiarvi ai tanti giovani europei. È anche un buon punto di partenza per spostarvi verso le più belle località dell'isola, partendo dalla vicina Cameo Island, a ridosso del porticciolo di Agios Sostis, e location perfetta per scattare qualche foto ricordo. Insieme a Laganas, anche Gerakas fa parte del Parco Nazionale Marino di Zante poiché luogo prediletto dalle tartarughe per la deposizione delle uova. Per scoprire il lato più selvaggio dell'isola, dirigetevi invece verso la baia di Limnionas per ammirare questo fiordo a picco tra le trasparenti acque del mare color turchese e fare snorkeling tra le grotte marine. Vi consigliamo di visitare anche l'isola di Marathonissi, abitata soltanto dalle tartarughe che, se avrete la fortuna, potrete incontrare nuotando tra le sue due piccole spiagge, queste ultime raggiungibili anche in motoscafo direttamente dalla spiaggia di Laganas.

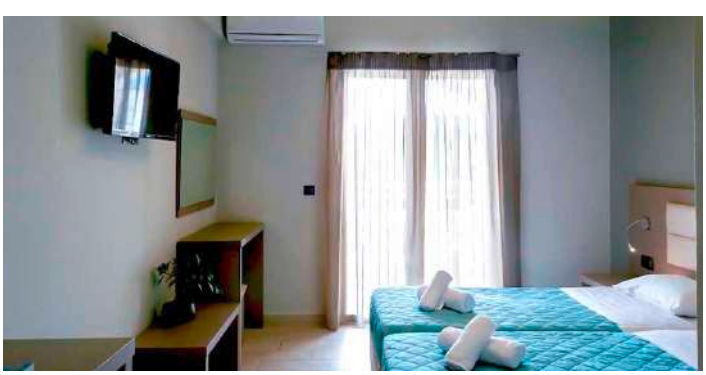

DOVE SIAMO Laganas, direttamente sulla Main Road, a 1 km dalla zona dei locali, 1,5 km dalla spiaggia, 7 km da Zante città e 5 dall'aeroporto. Fermata bus appena fuori l'hotel con collegamenti ogni ora circa.

LA SPIAGGIA di sabbia, a 1,5 km attrezzata con ombrelloni e lettini a pagamento (teli mare non disponibili).

TripAdvisor Traveller Rating
basato su **15 recensioni**, Dicembre 2025

LE CAMERE 59 camere superior (17 m²) dislocate su 2 piani con servizi privati, asciugacapelli, TV satellitare con alcuni canali italiani, telefono, minifrigo, terrazza o balcone e connessione Wi-Fi nelle aree comuni. A pagamento, aria condizionata e cassette di sicurezza in reception.

RISTORANTI E BAR sala colazione e un bar presso la piscina.

SERVIZI 2 piscine, di cui una per bambini, con ombrelloni e lettini a disposizione (teli mare non disponibili). Sala TV, parcheggio e connessione Wi-Fi gratuita nelle aree comuni. A pagamento, biliardo.

Young

Wi-Fi gratis

Noleggio scooter

Noleggio auto

DA SAPERE

SISTEMAZIONI POSSIBILI: camera superior

TRATTAMENTI POSSIBILI: pernottamento e prima colazione

Eden Viaggi ti offre molteplici soluzioni per la pianificazione del tuo viaggio, in tutti i suoi aspetti: più di 20 aeroporti da cui partire, libertà nella scelta del bagaglio e possibili combinazioni di soggiorno da 2 a 99 notti.

Per informazioni aggiuntive consulta le pagine finali.

baia di laganas

Inquadra il QR e scopri l'hotel

Hotel Laganas Holidays

★★☆☆☆ - **Zante, Laganas**

TripAdvisor Traveller Rating
basato su **28 recensioni**, Dicembre 2025

NOVITÀ

LA PAROLA AI CONTROLLER 3/6

Paesaggio	3/5	**Cultura**	1/5
Mare	5/5	**Notte**	5/5

✓ **Per giovani che vogliono abbinare mare e divertimento**

Hotel gradevole e informale, dotato di piscina benché si trovi **a solo un centinaio di metri dalla bella spiaggia di Laganas**, sabbiosa e molto apprezzata dai turisti. Nei mesi centrali dell'estate è frequentato principalmente da giovani da tutta Europa che lo scelgono per la sua vicinanza alla Main Road, costellata di chiassosi bar, pub e locali in cui si concentra la vita notturna dell'isola perciò Eden lo consiglia a chi desidera una buona base d'appoggio per divertirsi di notte e riposare di giorno.

Young

Wi-Fi gratis in camera

Animali domestici

Noleggio scooter

Noleggio auto

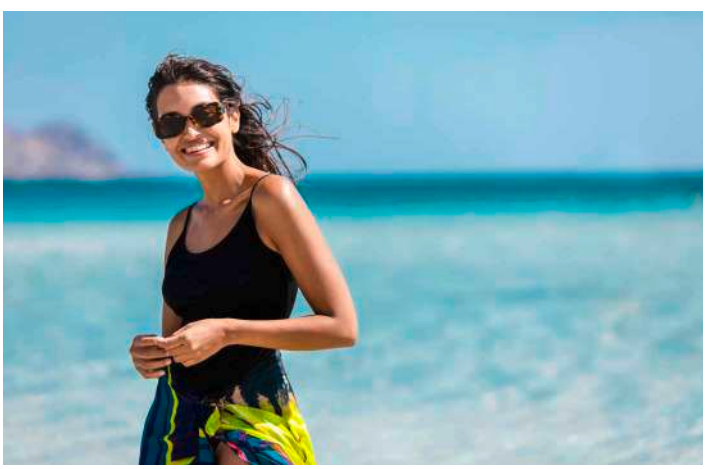

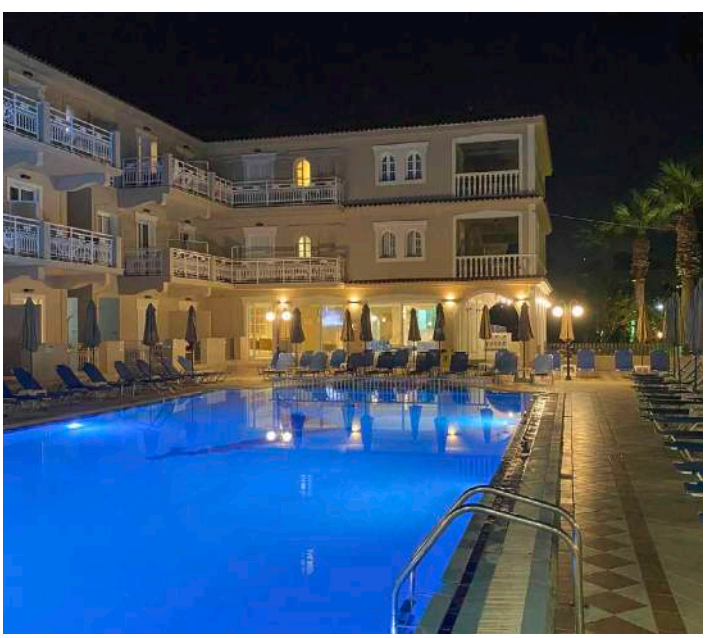

DOVE SIAMO Laganas, a 120 m dalla spiaggia e 250 dalla Main Road, 7 km dall'aeroporto. Fermata bus a 250 m.

LA SPIAGGIA a 120 m, di sabbia e attrezzata con lettini e ombrelloni a pagamento (teli mare non disponibili).

LE CAMERE 77 camere disposte su 3 piani con servizi privati, asciugacapelli, telefono, TV, connessione Wi-Fi, minifrigo e terrazza o balcone. A pagamento, aria condizionata e cassetta di sicurezza. Sono disponibili, con supplemento, camere vista piscina.

RISTORANTI E BAR 1 bar presso la piscina.

SERVIZI 1 piscina con area separata per bambini con lettini e ombrelloni a disposizione (teli mare non disponibili). Parcheggio e connessione Wi-Fi. A pagamento, servizio medico e massaggi (su richiesta). L'hotel accetta piccoli animali domestici (su richiesta e inferiori a 5 kg).

DA SAPERE

SISTEMAZIONI POSSIBILI: camera vista giardino, vista piscina

TRATTAMENTI POSSIBILI: pernottamento e prima colazione

Eden Viaggi ti offre molteplici soluzioni per la pianificazione del tuo viaggio, in tutti i suoi aspetti: più di 20 aeroporti da cui partire, libertà nella scelta del bagaglio e possibili combinazioni di soggiorno da 2 a 99 notti.

Per informazioni aggiuntive consulta le pagine finali.

Inquadra il QR e scopri l'hotel

Appartamenti Village Inn

★★★☆☆ - **Zante, Laganas**

LA PAROLA AI CONTROLLER 3/6

Paesaggio	3/5	**Cultura**	1/5
Mare	5/5	**Notte**	5/5

✓ **Per gruppetti di giovanissimi che cercano almeno 2 pasti inclusi**

Questo grande complesso è situato in posizione leggermente defilata rispetto alla spiaggia di Laganas ed è **perfetto per** i giovani che vogliono **soggiornare nella località più movimentata** dell'isola. Dispone di diverse soluzioni in studio o maisonette in grado di ospitare fino a 4 adulti, arredati in modo semplice e attrezzati con funzionali angoli cottura, benché il trattamento base sia in mezza pensione. Con un supplemento i più pigri possono scegliere anche il comodo tutto incluso. Gli amanti del divertimento a Laganas troveranno 3 km di pub, discoteche, spesso con ingresso gratuito, e taverne in grado di accontentare tutti i gusti. Se volete visitare anche l'altro polo del divertimento, Eden vi consiglia di abbinare al vostro soggiorno lo Speciale Noleggio Auto già dall'Italia. Zante città dista, infatti, solo 7 km, e nelle sue vie e piazze ariose ricostruite dopo il terremoto degli anni '50 troverete un ambiente serale più chic ed elegante, adatto a chi ha qualche anno in più.

DOVE SIAMO Laganas, 2 km dalla spiaggia, 1 dal centro, 7 da Zante città e 8 dall'aeroporto.

LA SPIAGGIA a 2 km di sabbia, attrezzata con ombrelloni e lettini a pagamento (teli mare non disponibili).

GLI APPARTAMENTI 98 studio (23 m²) dislocati su più edifici a 2 piani con servizi privati, asciugacapelli, TV satellitare, telefono, angolo cottura con minifrigo e terrazza o balcone. A pagamento, aria condizionata, cassetta di sicurezza e Wi-Fi. Cambio biancheria da letto e da bagno 3 volte/settimana. Sono disponibili, con supplemento studio superior (26 m²), quadrupli e maisonette (34 m²) che possono ospitare fino a 4 adulti.

TripAdvisor Traveller Rating
basato su **563 recensioni**, Dicembre 2025

RISTORANTI E BAR 2 ristoranti, di cui 1 principale a buffet e 1 à la carte, e un bar presso la piscina.

SERVIZI una piscina con ombrelloni e lettini a disposizione (teli mare non disponibili). Area giochi per bambini, sala TV e parcheggio. A pagamento, lavanderia, servizio medico (su richiesta), biliardo, Wi-Fi e noleggio bici.

SPORT palestra.

SUPPLEMENTO TUTTO INCLUSO
- colazione, pranzo e cena a buffet presso il ristorante principale
- consumo in bicchiere di acqua, soft drink, birra alla spina e vino locale durante i pasti e h 10-23 presso il bar
- snack caldi e freddi, pizza, pasticcini e frutta h 10-12 e h 15-18 presso il bar

Appartamenti

Young

4 Amici insieme

Noleggio scooter

Noleggio auto

laganas

DA SAPERE
SISTEMAZIONI POSSIBILI: studio standard, superior, maisonette
TRATTAMENTI POSSIBILI: mezza pensione, tutto incluso

Eden Viaggi ti offre molteplici soluzioni per la pianificazione del tuo viaggio, in tutti i suoi aspetti: più di 20 aeroporti da cui partire, libertà nella scelta del bagaglio e possibili combinazioni di soggiorno da 2 a 99 notti.
Per informazioni aggiuntive consulta le pagine finali.

Inquadra il QR e scopri l'hotel

Hotel Perkes

★★★☆☆ - **Zante, Laganas**

LA PAROLA AI CONTROLLER 3/6

Paesaggio	3/5	**Cultura**	1/5
Mare	5/5	**Notte**	5/5

✓ **Perfetto per i giovanissimi che cercano divertimento a 360°**

Questa struttura dispone di sistemazioni semplici adatte ad una **clientela giovane ed informale e anche piccoli gruppi**, in quanto le camere possono ospitare fino a 4 adulti. Oltre al trattamento di solo pernottamento è possibile aggiungere, con supplemento, anche la prima colazione e la mezza pensione fino ad arrivare al tutto incluso, scegliendo così il trattamento più adatto alle vostre esigenze. La movimentata spiaggia di Laganas dista poco più di 1 km e offre divertimento fin dal mattino grazie alla possibilità di praticare numerosi sport acquatici e sorseggiare drink a ritmo di musica nei numerosi beach bar che si susseguono lungo la spiaggia, come il Pure Beach Club o il Life is a Beach. Laganas, insieme alle spiagge di Tsilivi e Alykes, è infatti il luogo di ritrovo principale dei giovani che vogliono tirare tardi. Da qui potrete, inoltre, partire con alcune delle numerose escursioni in barca verso l'isolotto di Marathonissi e alle vicine grotte di Kerì, mentre gli appassionati di subacquea avranno l'opportunità di prendere parte ad indimenticabili immersioni. Dopo il calare del sole, il divertimento notturno si sposta nelle tante discoteche lungo la Main Road, adatte anche a giovani over 30 e non solo ai giovanissimi!

DOVE SIAMO Laganas, a 400 m dal centro, 1,2 km dalla spiaggia e 8 km dall'aeroporto.

LA SPIAGGIA a 1,2 km di sabbia, attrezzata con ombrelloni e lettini a pagamento (teli mare non disponibili).

LE CAMERE 82 camere (18 m²) dislocate su più edifici a 2 piani con servizi privati, asciugacapelli, TV satellitare, minifrigo e terrazza o balcone. A pagamento, aria condizionata, cassette di sicurezza in reception e Wi-Fi.

TripAdvisor Traveller Rating
basato su **360 recensioni**, Dicembre 2025

RISTORANTI E BAR un ristorante principale a buffet e un bar presso la piscina.

SERVIZI una piscina con ombrelloni e lettini a disposizione (teli mare non disponibili). Parcheggio e sala TV. A pagamento, servizio lavanderia e connessione Wi-Fi nelle aree comuni.

SUPPLEMENTO TUTTO INCLUSO
- colazione, pranzo e cena a buffet presso il ristorante
- consumo in bicchiere di acqua, soft drink, birra alla spina e vino locale durante i pasti e anche di alcolici locali h 10-22 presso il bar
- gelato sfuso, snack, tè e caffè americano h 10.30-12 e h 16-17.30 presso il bar

Young

4 Amici insieme

Noleggio scooter

Noleggio auto

DA SAPERE

SISTEMAZIONI POSSIBILI: camera standard

TRATTAMENTI POSSIBILI: solo pernottamento, pernottamento e prima colazione, mezza pensione, tutto incluso

Eden Viaggi ti offre molteplici soluzioni per la pianificazione del tuo viaggio, in tutti i suoi aspetti: più di 20 aeroporti da cui partire, libertà nella scelta del bagaglio e possibili combinazioni di soggiorno da 2 a 99 notti.

Per informazioni aggiuntive consulta le pagine finali.

Inquadra il QR e scopri l'hotel

Andreolas Beach Hotel

★★★☆☆ - **Zante, Laganas**

LA PAROLA AI CONTROLLER 3/6

Paesaggio	3/5	**Cultura**	1/5
Mare	5/5	**Notte**	5/5

✓ **Ottima location fronte mare**

L'Andreolas beach è un piccolo hotel semplice e informale che dispone di piscina affacciata sul mare, grazie alla sua **invidiabile posizione direttamente sulla spiaggia di Laganas**. Si trova nell'area turistica e la sua vivacissima Main Road con locali aperti fino a tarda notte è facilmente raggiungibile in un paio di minuti di scooter o passeggiando via mare di giorno per un paio di chilometri, magari avendo la fortuna di incontrare qualche nido di tartaruga marina.

TripAdvisor Traveller Rating
basato su **204 recensioni**, Dicembre 2025

NOVITÀ

Wi-Fi gratis in camera

Noleggio scooter

Noleggio auto

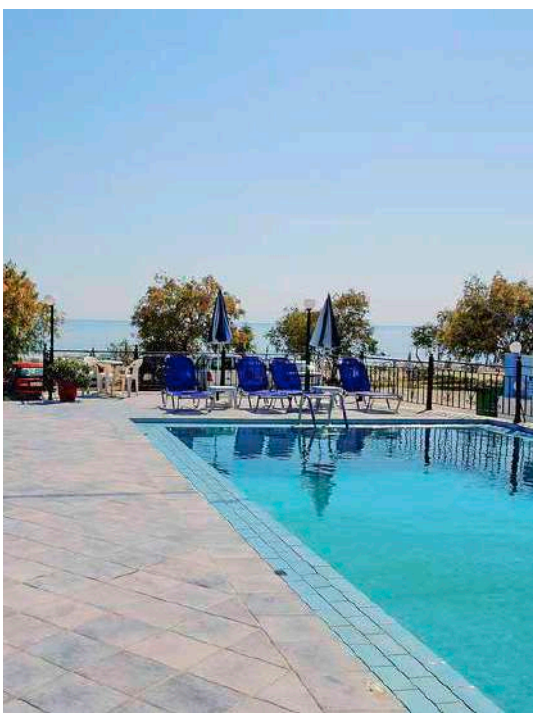

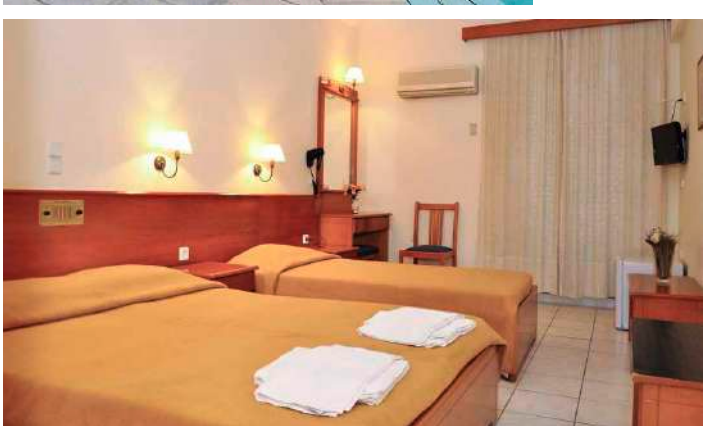

DOVE SIAMO Laganas, direttamente sulla spiaggia, a 500 m dal centro, 3 km dall'aeroporto e 7 dalla città di Zante. Fermata bus a 300 m.

LA SPIAGGIA direttamente sulla spiaggia di sabbia, attrezzata con lettini e ombrelloni a pagamento (teli mare non disponibili).

LE CAMERE 40 camere disposte in 1 edificio di 3 piani con servizi privati, asciugacapelli, telefono, TV satellitare, minifrigo, connessione Wi-Fi e terrazza o balcone. A pagamento, aria condizionata e cassette di sicurezza in reception.

RISTORANTI E BAR 1 ristorante e 2 bar, di cui 1 snack-bar presso la piscina.

SERVIZI 1 piscina con lettini e ombrelloni a disposizione. Connessione Wi-Fi, parcheggio e, a pagamento, lavanderia e servizio medico (su richiesta).

DA SAPERE

SISTEMAZIONI POSSIBILI: camera standard

TRATTAMENTI POSSIBILI: pernottamento e prima colazione

Eden Viaggi ti offre molteplici soluzioni per la pianificazione del tuo viaggio, in tutti i suoi aspetti: più di 20 aeroporti da cui partire, libertà nella scelta del bagaglio e possibili combinazioni di soggiorno da 2 a 99 notti.

Per informazioni aggiuntive consulta le pagine finali.

spiaggia di laganas

Inquadra il QR e scopri l'hotel

J&N Studios

★★☆☆☆ - **Zante, Laganas**

LA PAROLA AI CONTROLLER 3/6

Paesaggio	3/5	**Cultura**	1/5
Mare	5/5	**Notte**	5/5

✓ **Per vivere pienamente la nightlife di Laganas**

Gradevole e piccolo complesso di studio di buone dimensioni, adatti a una clientela informale e indipendente che cerca un buon punto d'appoggio nella chiassosa Laganas. Dispongono di piscina nonostante la minima distanza dalla bella spiaggia, mentre con una passeggiata tra viuzze, locali e negozietti si raggiunge anche la Main Road, lungo la quale si svolge e concentra la frenetica vita notturna di questa località, ben nota ai giovani e giovanissimi europei.

DOVE SIAMO Laganas, a 300 m dalla spiaggia, 1 km dalla Main Road, 7 dall'aeroporto e 9 da Zante città. Fermata bus a 200 m.

LA SPIAGGIA a 300 m, di sabbia e attrezzata con lettini e ombrelloni a pagamento (teli mare non disponibili).

GLI APPARTAMENTI 12 studio (37 m²) disposte in un edificio di 2 piani con servizi privati, connessione Wi-Fi, angolo cottura con minifrigo e terrazza o balcone. A pagamento, aria condizionata e cassetta di sicurezza. Cambio biancheria da letto, da bagno e pulizie rispettivamente 1, 2 e 3 volte a settimana.

SERVIZI una piscina con area separata per bambini, con lettini e ombrelloni a disposizione (teli mare non disponibili). Parcheggio e connessione Wi-Fi. L'hotel accetta piccoli animali domestici (su richiesta e inferiori a 5 kg).

laganas

Appartamenti

Young

Wi-Fi gratis in camera

Animali domestici

Noleggio scooter

Noleggio auto

DA SAPERE

SISTEMAZIONI POSSIBILI: studio

TRATTAMENTI POSSIBILI: solo pernottamento

Eden Viaggi ti offre molteplici soluzioni per la pianificazione del tuo viaggio, in tutti i suoi aspetti: più di 20 aeroporti da cui partire, libertà nella scelta del bagaglio e possibili combinazioni di soggiorno da 3 a 99 notti.

Per informazioni aggiuntive consulta le pagine finali.

Inquadra il QR e scopri l'hotel

Hotel Ikaros

★★★☆☆ - **Zante, Laganas**

LA PAROLA AI CONTROLLER 4/6

Paesaggio	3/5	**Cultura**	1/5
Mare	5/5	**Notte**	5/5

✓ **Per vivere appieno la vivacissima Laganas**

Struttura composta da tre edifici, con una piscina che funge da punto di ritrovo per tutti gli ospiti. A breve distanza sia dalla lunga e sabbiosa spiaggia di Laganas che dal suo centro, risulta essere una soluzione ideale per chi vuole godere al massimo del bellissimo mare e allo stesso tempo della frenetica vita notturna che questo centro offre a tutti i suoi visitatori con i numerosissimi ristoranti, bar, negozi e discoteche aperte fino al mattino. La spiaggia presenta una particolarità davvero eccezionale poiché è piuttosto comune incontrare le protezioni poste dai volontari per proteggere i nidi delle tartarughe marine, che qui depongono le loro uova. Qui, infatti, trovano un ambiente particolarmente favorevole sia per la natura del luogo, una baia protetta, sia per la presenza del Parco Nazionale Marino di Zante, istituito proprio per proteggere questa specie marina. Piccole imbarcazioni partono proprio da qui per fare il giro del golfo, ammirando gli esemplari da vicino mentre nuotano sinuosi. Un'esperienza da non perdere! La spiaggia è in ogni caso adatta a tutti per la sua ampiezza e il comodo ingresso in mare. **Eden consiglia questa struttura** soprattutto **ad un cliente giovane** (a partire dai 12 anni), che vuole scoprire i divertimenti e la bellezza dell'isola in una soluzione semplice e ad un prezzo interessante.

DOVE SIAMO Laganas, a 600 m dal centro e dalla Main Road, 800 dalla spiaggia, 4 km dall'aeroporto, 7 dal porto di Zante città, 10 da Keri Beach. Fermata bus sulla strada principale davanti all'hotel.

LA SPIAGGIA a 800 m di sabbia, attrezzata con ombrelloni e lettini a pagamento (teli mare non disponibili).

TripAdvisor Traveller Rating
basato su **47 recensioni**, Dicembre 2025

4 Amici insieme

Wi-Fi gratis in camera

Noleggio scooter

Noleggio auto

LE CAMERE 110 camere (18 m²) dislocate in 3 palazzine su 2 piani, con servizi privati, asciugacapelli, aria condizionata, TV, connessione Wi-Fi gratuita, minifrigo e terrazza o balcone. A pagamento, cassette di sicurezza.

RISTORANTI E BAR un ristorante e un bar.

SERVIZI una piscina con area separata per bambini, con ombrelloni e lettini a disposizione (teli mare non disponibili). Parcheggio e connessione Wi-Fi gratuita anche nelle aree comuni.

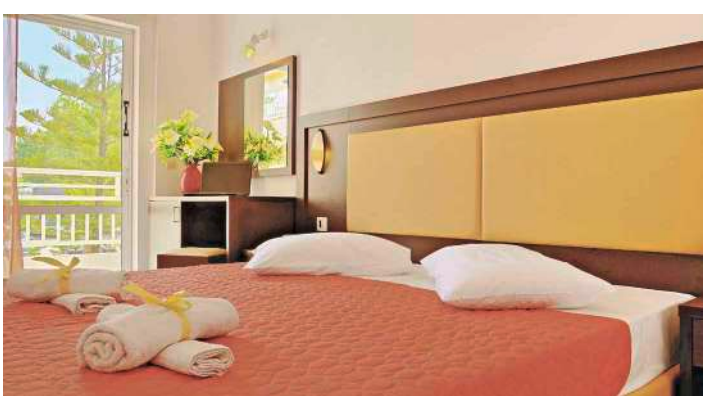

DA SAPERE

SISTEMAZIONI POSSIBILI: camera standard vista giardino, vista piscina, family

TRATTAMENTI POSSIBILI: pernottamento e prima colazione

Eden Viaggi ti offre molteplici soluzioni per la pianificazione del tuo viaggio, in tutti i suoi aspetti: più di 20 aeroporti da cui partire, libertà nella scelta del bagaglio e possibili combinazioni di soggiorno da 2 a 99 notti.

Per informazioni aggiuntive consulta le pagine finali.

Inquadra il QR e scopri l'hotel

Zefyros Ecoresort Hotel

★★★☆☆ - **Zante, Agios Kirykos**

LA PAROLA AI CONTROLLER 6/6

Paesaggio	5/5	**Cultura**	3/5 (4)
Mare	1/5 (5)	**Notte**	1/5

- ✓ **Immerso nel verde, per chi cerca una vacanza "green" e una confortevole base d'appoggio**
- ✓ **Accoglienza attenta e familiare soprattutto per gli ospiti Eden garantita dalla proprietà italiana**

La struttura offre camere confortevoli e funzionali, circondante dal verde delle colline ricche di vigneti e uliveti della piccola località di Agios Kirykos. L'hotel è, infatti, una buona opzione per chi è in cerca di un punto d'appoggio per andare alla scoperta dell'isola, senza rinunciare alla **tranquillità e** al **relax dell'entroterra**. A pochi chilometri si trova Zante città, che vanta palazzi e piazze storiche in stile neoclassico, alcuni dei quali andati purtroppo distrutti durante un terremoto. E' quindi d'obbligo una visita al Museo Bizantino, che ospita le opere sacre recuperate dalle macerie. Procedendo verso nord, si raggiunge poi la lunga spiaggia di Tsilivi, molto conosciuta e frequentata poiché digrada dolcemente verso le acque turchesi e presenta un fondale sabbioso, ideale anche per i nuotatori meno esperti. Spingendosi sempre più a nord, incontrerete la spiaggia di Xigia, costellata da ciottoli bianchi ai piedi di una ripida scogliera a picco sul mare cristallino, vero paradiso per gli amanti dello snorkeling. Nei dintorni, inoltre, all'interno di una delle numerose grotte marine che caratterizzano la costa di Zante, sgorga una piccola sorgente sulfurea. Eden vi ricorda il suo Speciale Auto per recarvi al caratteristico paesino di Volimes, facilmente raggiungibile percorrendo una strada panoramica che si snoda attraverso la magnifica campagna dell'isola.

DOVE SIAMO Agios Kirykos, a 6 km dalla spiaggia di Tsilivi, 7 da Zante città e dall'aeroporto. Bus navetta (su richiesta e a pagamento) per la spiaggia e il centro città.

LA SPIAGGIA quella di Tsilivi, a 6 km, è di sabbia e attrezzata con ombrelloni, lettini e teli mare a pagamento.

LE CAMERE 71 camere (16 m^2) disposte in 4 blocchi da 2 piani, con servizi privati, terrazza o balcone vista piscina, aria condizionata, asciugacapelli, TV satellitare con alcuni canali italiani, cassetta di sicurezza, minifrigo e connessione Wi-Fi gratuita nelle aree comuni. Sono disponibili, con supplemento, camere superior (19 m^2) con arredamenti più moderni, camere comfort (19 m^2) recentemente rinnovate, camere family (26 m^2), camere family superior (27 m^2) e quadruple deluxe in grado di ospitare fino a 4 adulti.

RISTORANTI E BAR un ristorante e un bar.

TripAdvisor Traveller Rating
basato su **410 recensioni**, Dicembre 2025

SERVIZI 2 piscine, di cui una con area separata per bambini, attrezzate con ombrelloni e lettini a disposizione (teli mare a pagamento), sala TV con alcuni canali italiani, area giochi per bambini, parcheggio e connessione Wi-Fi gratuita anche nelle aree comuni. A pagamento, servizio lavanderia, servizio medico (su richiesta), negozio di souvenir, biliardo, spa con massaggi e bagno turco, noleggio bici. Sono ammessi piccoli animali domestici (max 15 kg, su richiesta e a pagamento).

SPORT ping-pong.

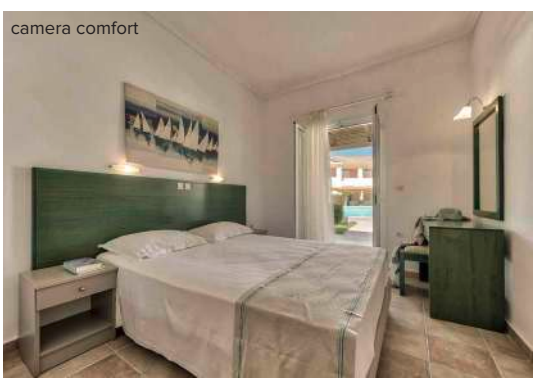

camera comfort

4 Amici insieme

Wi-Fi gratis

Animali domestici

Noleggio scooter

Noleggio auto

DA SAPERE

SISTEMAZIONI POSSIBILI: camera standard, comfort, superior, family, superior family, quadrupla deluxe

TRATTAMENTI POSSIBILI: pernottamento e prima colazione, mezza pensione

Eden Viaggi ti offre molteplici soluzioni per la pianificazione del tuo viaggio, in tutti i suoi aspetti: più di 20 aeroporti da cui partire, libertà nella scelta del bagaglio e possibili combinazioni di soggiorno da 2 a 99 notti.

Per informazioni aggiuntive consulta le pagine finali.

Inquadra il QR e scopri l'hotel

Appartamenti Elena

★★★☆☆ - **Zante, Kalamaki**

LA PAROLA AI CONTROLLER 4/6

Paesaggio	4/5	**Cultura**	2/5 (5)
Mare	4/5	**Notte**	1/5

✓ **Senza fronzoli ma a solo 2 km da Laganas**

Questo **complesso di studio** è **situato nella tranquilla località di Kalamaki** in posizione leggermente defilata dalla spiaggia, che rimane comunque raggiungibile con una breve passeggiata a piedi. L'atmosfera che si respira è piacevole e rilassante, tipica della vera accoglienza greca. A soli 400 m dalla struttura i più piccoli potranno divertirsi nel Parco Acquatico Caretta trascorrendo una giornata tra scivoli, piscine e gonfiabili, mentre ai più grandi che cercano serate vivaci consigliamo di recarsi a Zante città, cuore pulsante dell'isola con locali alla moda e comodamente raggiungibile in pochi minuti di auto. Quest'area nella parte meridionale dell'isola è nota come Golfo delle Tartarughe ed è caratterizzata da un ecosistema tipicamente mediterraneo, con lunghe spiagge sabbiose alternate a qualche baia rocciosa. Tra le tante vi suggeriamo quella di Gerakas, inserita in un contesto naturale ancora incontaminato e costituita da una lingua di sabbia bianca dove tra maggio e ottobre si recano ogni anno le tartarughe caretta caretta a deporre le uova. Se cercate, invece, una spiaggia più vivace, quella di Laganas farà sicuramente al caso vostro grazie ai numerosi beach bar che si animano fin dal mattino e accolgono giovani di ogni nazionalità.

DOVE SIAMO Kalamaki, a 500 m dal centro, 1,3 km dalla spiaggia, 2 da Laganas, 3 dall'aeroporto e 6 da Zante città. Fermata bus a 60 m.

LA SPIAGGIA a 1,3 km, sabbiosa, attrezzata con ombrelloni e lettini a pagamento (teli mare non disponibili).

GLI APPARTAMENTI 30 studio (24 m²) disposti su 3 piani con servizi privati, asciugacapelli, TV, angolo cottura con minifrigo, Wi-Fi e balcone o terrazzo. A pagamento, aria condizionata e cassetta di sicurezza.

RISTORANTI E BAR un ristorante e un bar presso la piscina.

TripAdvisor Traveller Rating
basato su **38 recensioni**, Dicembre 2025

SERVIZI una piscina con area separata per bambini, con lettini e ombrelloni a disposizione (teli mare non disponibili). Parcheggio e connessione Wi-Fi gratuita anche nelle aree comuni. A pagamento, servizio medico (su richiesta). L'hotel accetta piccoli animali domestici (su richiesta e inferiori a 5 kg).

Appartamenti

Young

Wi-Fi gratis in camera

Animali domestici

Noleggio scooter

Noleggio auto

DA SAPERE

SISTEMAZIONI POSSIBILI: studio standard

TRATTAMENTI POSSIBILI: solo pernottamento, pernottamento e prima colazione

Eden Viaggi ti offre molteplici soluzioni per la pianificazione del tuo viaggio, in tutti i suoi aspetti: più di 20 aeroporti da cui partire, libertà nella scelta del bagaglio e possibili combinazioni di soggiorno da 2 a 99 notti.

Per informazioni aggiuntive consulta le pagine finali.

Inquadra il QR e scopri l'hotel

Hotel Golden Sun

★★★★☆ - Zante, Kalamaki

LA PAROLA AI CONTROLLER 5/6

Paesaggio	4/5	**Cultura**	2/5 (5)
Mare	4/5	**Notte**	1/5

✓ **Location privilegiata nell'area protetta del Parco Marino**

La struttura, recentemente rinnovata, dispone di camere ben tenute e si sviluppa intorno ad un ampio complesso di piscine che, assieme ai servizi offerti e al comodo tutto incluso, ne fanno una combinazione ideale per godere di una vacanza in tutto relax. Un ulteriore plus è dato dalla location a pochi passi dalla spiaggia di Kalamaki, divenuta nel tempo un vero e proprio privilegio. L'hotel è, infatti, **uno dei pochissimi a trovarsi così vicino alla spiaggia**, in quanto costruito anteriormente all'istituzione del Parco Nazionale Marino di Zante, che ha poi impedito l'edificazione nei pressi di quest'area. Il motivo di tale provvedimento è presto svelato: su questa lunga baia che si estende per alcuni chilometri fino alla vicina Laganas in estate le tartarughe caretta-caretta, simbolo dell'isola, vengono a deporre proprio qui le loro uova.

DOVE SIAMO Kalamaki, a 150 m dalla spiaggia, 700 dal centro, 1,5 km da Laganas, 3 dall'aeroporto, 7 da Zante città e dal suo porto. Fermata bus a 500 m.

LA SPIAGGIA di sabbia, con ombrelloni e lettini a pagamento (teli mare disponibili in hotel).

LE CAMERE 160 camere (25 m²) disposte su 3 piani con servizi privati, asciugacapelli, aria condizionata, TV satellitare, connessione Wi-Fi, minifrigo e cassetta di sicurezza e terrazza o balcone.

RISTORANTI E BAR un ristorante principale a buffet, uno à la carte (a pagamento) e 2 bar di cui 1 presso la piscina.

TripAdvisor Traveller Rating
basato su **1552 recensioni**, Dicembre 2025

Wi-Fi gratis in camera

Noleggio scooter

Noleggio auto

SERVIZI una piscina con area separata per bambini e area idromassaggio, con lettini, ombrelloni e teli mare a disposizione. Sala TV, connessione Wi-Fi e parcheggio. A pagamento, lavanderia, servizio medico (su richiesta), biliardo, minimarket, spa con massaggi e sauna. L'hotel organizza 2 volte a settimana serate di intrattenimento internazionale.

SPORT ping-pong.

SPECIALE TUTTO INCLUSO
- colazione, pranzo e cena a buffet presso il ristorante
- consumo illimitato in bicchiere di acqua, caffè americano, tè, soft drink, vino locale, birra alla spina e alcolici locali durante i pasti e presso i bar secondo gli orari di apertura di ciascuno h 11-23
- snack dolci e salati presso il bar della piscina h 11-18

DA SAPERE
SISTEMAZIONI POSSIBILI: camera standard
TRATTAMENTI POSSIBILI: tutto incluso

Eden Viaggi ti offre molteplici soluzioni per la pianificazione del tuo viaggio, in tutti i suoi aspetti: più di 20 aeroporti da cui partire, libertà nella scelta del bagaglio e possibili combinazioni di soggiorno da 2 a 99 notti.
Per informazioni aggiuntive consulta le pagine finali.

Inquadra il QR e scopri l'hotel

Iliessa Beach Hotel

★★★★☆ - **Zante, Argassi**

LA PAROLA AI CONTROLLER 3/6

Paesaggio	3/5	**Cultura**	4/5
Mare	4/5	**Notte**	2/5

✓ **Funzionale e senza pretese ma con splendida vista mare**

Struttura di medie dimensioni composta da camere e appartamenti semplici e spaziosi, **in grado di ospitare fino a 6 occupanti adulti**. Le palazzine sono disposte attorno alla piscina e immerse in un bel giardino con splendida vista mare e compensano qualche acciacco delle sistemazioni un po' datate. Il tratto di mare antistante l'hotel consente la balneazione ma non dispone di una vera e propria spiaggia, raggiungibile però a piedi in pochissimi passi.

DOVE SIAMO Argassi, nell'area turistica, direttamente sul mare, 4,5 km da Zante Città e 6 dall'aeroporto.

LA SPIAGGIA direttamente sul mare, a 200 m dalla sottile spiaggia di sabbia mista a ciottoli, attrezzata con lettini e ombrelloni a pagamento (teli mare disponibili in hotel a pagamento).

LE CAMERE 71 tra camere (25 m²) e appartamenti (50-60 m²) disposti in più edifici di 2 piani con servizi privati, asciugacapelli, aria condizionata, connessione Wi-Fi e terrazza o balcone. A pagamento, cassetta di sicurezza. Sono disponibili, con supplemento, camere vista piscina, vista mare parziale o totale, appartamenti bilocali a piano terra (max 4 adulti) e appartamenti trilocali al primo piano (max 6 adulti). Gli appartamenti dispongono anche di angolo cottura, cambio biancheria da letto e da bagno ogni 3 giorni.

RISTORANTI E BAR 1 ristorante e 1 snack bar.

TripAdvisor Traveller Rating
basato su **210 recensioni**, Dicembre 2025

NOVITÀ

6 Amici insieme

Wi-Fi gratis in camera

Noleggio scooter

Noleggio auto

SERVIZI 2 piscine, di cui 1 per bambini, con lettini e ombrelloni a disposizione (teli mare a pagamento). Parcheggio e connessione Wi-Fi.

DA SAPERE

SISTEMAZIONI POSSIBILI: camera vista giardino, vista piscina, vista mare parziale o totale, appartamenti bilocali, appartamenti trilocali

TRATTAMENTI POSSIBILI: solo pernottamento, pernottamento e prima colazione, mezza pensione

Eden Viaggi ti offre molteplici soluzioni per la pianificazione del tuo viaggio, in tutti i suoi aspetti: più di 20 aeroporti da cui partire, libertà nella scelta del bagaglio e possibili combinazioni di soggiorno da 2 a 99 notti.

Per informazioni aggiuntive consulta le pagine finali.

Inquadra il QR e scopri l'hotel

Hotel Chryssi Akti

★★★☆☆ - **Zante, Argassi**

LA PAROLA AI CONTROLLER 4/6

Paesaggio	3/5	**Cultura**	4/5
Mare	4/5	**Notte**	2/5

✓ **Ottima location in centro e direttamente sulla spiaggia**

Situato in **posizione invidiabile sulla spiaggia** sabbiosa di Argassi, l'hotel si trova praticamente in centro, dove trovare negozi, ristoranti e taverne in cui assaggiare l'ottima cucina greca tra souvlaki, mousaka, saganaki, gyros e baklava. Il momento più bello da vivere sulla spiaggia di Argassi è di certo il tramonto, seduti sulla terrazza dei tanti caffè con una birra ghiacciata... sarà davvero un ricordo magico! Un altro punto di forza della struttura è la posizione veramente strategica per raggiungere tutte le principali località e spiagge dell'isola, da nord a sud. Zante offre, infatti, una miriade di baie e insenature ancora poco visitate e incontaminate come quelle di Dafni, area protetta di riproduzione delle tartarughe marine, o quella di Agios Nikolaos, entrambe a pochi chilometri a sud.

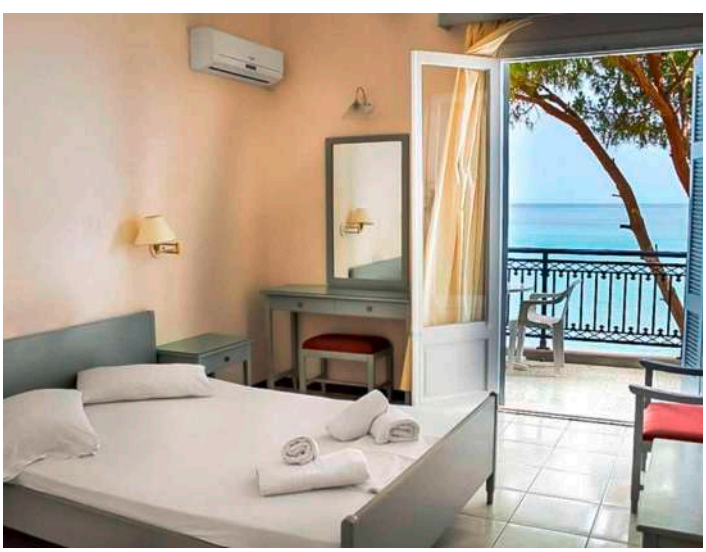

DOVE SIAMO Argassi, direttamente sul mare, a 100 m dal centro, 5 km da Zante città, 6 dall'aeroporto e 10 da Laganas.

LA SPIAGGIA sabbia mista a ciottoli, attrezzata con ombrelloni e lettini a pagamento (teli mare non disponibili).

LE CAMERE 87 camere distribuite su 3 piani (20 m²) con servizi privati, asciugacapelli, TV satellitare, minifrigo e balcone o terrazzo. A pagamento, aria condizionata e cassetta di sicurezza. Connessione Wi-Fi gratuita nelle aree comuni.

TripAdvisor Traveller Rating
basato su **134 recensioni**, Dicembre 2025

RISTORANTI E BAR un ristorante principale a buffet e un bar presso la piscina.

SERVIZI una piscina con lettini e ombrelloni a disposizione (teli mare non disponibili). Sala TV, parcheggio e connessione Wi-Fi gratuita nelle aree comuni.

FREE
Wi-Fi gratis

Noleggio scooter

Noleggio auto

DA SAPERE
SISTEMAZIONI POSSIBILI: camera standard
TRATTAMENTI POSSIBILI: pernottamento e prima colazione

Eden Viaggi ti offre molteplici soluzioni per la pianificazione del tuo viaggio, in tutti i suoi aspetti: più di 20 aeroporti da cui partire, libertà nella scelta del bagaglio e possibili combinazioni di soggiorno da 2 a 99 notti.
Per informazioni aggiuntive consulta le pagine finali.

Inquadra il QR e scopri l'hotel

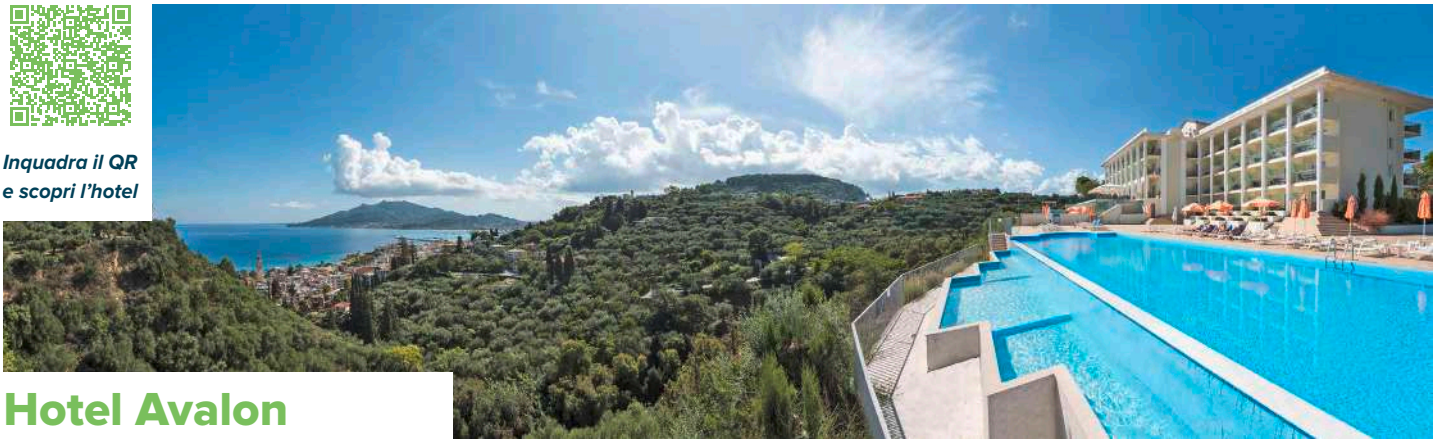

Hotel Avalon

★★★★☆ - **Zante, Bohali (Zante Città)**

LA PAROLA AI CONTROLLER 5/6

Paesaggio	5/5	**Cultura**	4/5
Mare	1/5 (5)	**Notte**	4/5

✓ **Panoramico e in un contesto naturalistico davvero splendido**

Buon 4 stelle, ideale per chi cerca assoluto relax in un contesto suggestivo e pressoché ineguagliabile, in posizione panoramica. Ci troviamo a due passi da Zante città, a poco più di un chilometro. L'hotel dispone di camere ampie, ben arredate e assicura una buona attenzione al cliente. La zona di Bohali, leggermente rialzata e con splendida vista sulla città sottostante e sul blu profondo del Mar Ionio di fronte, è quanto di meglio si possa avere per coniugare riposo e divertimento. Si tratta, infatti, di un piccolo villaggio di circa 700 abitanti arroccato sulla collina alle spalle della città di Zante. Durante il periodo della dominazione veneziana era il quartiere nobile dell'isola, come testimonia il vecchio castello di cui purtroppo restano solo i ruderi, a causa del violentissimo terremoto del 1953 che distrusse gran parte dell'isola. L'area del castello non è solo di grande importanza storica, ma offre ai visitatori il meraviglioso spettacolo di una natura ricca e rigogliosa, regalando una vista da favola di giorno ed ancor più di notte, grazie allo sfavillante bagliore di luci della città e del porto. Allontanandosi dalla città, Zante offre innumerevoli opportunità per straordinarie escursioni. La più gettonata è quella della Spiaggia del Relitto (Navagio), probabilmente la cartolina più famosa di tutta la Grecia e non solo. Il modo migliore per godere di questa meraviglia è sicuramente via mare, con una delle tante imbarcazioni private disponibili al porto di Agios Nikolaos (a una trentina di chilometri). Lungo il tragitto normalmente si fa sosta per un bagno alle Blue Caves, altra gemma rinomatissima di Zante, un luogo che non ha nulla da inviare alla nostra Grotta Azzurra. Buon divertimento!

camera vista mare

TripAdvisor Traveller Rating
basato su **895 recensioni**, Dicembre 2025

Wi-Fi gratis

Animali domestici

Noleggio scooter

Noleggio auto

DOVE SIAMO Bohali, a 1,5 km da Zante città e dalla sua spiaggia, 3 da Tsilivi, 8 dall'aeroporto e 15 dal porto di Agios Nikolaos. Fermata bus a 900 m.

LA SPIAGGIA a 1,5 km dalla spiaggia di Zante città e a 3 da quella di Tsilivi, entrambe sabbiose, con ombrelloni e lettini a pagamento (teli mare disponibili in hotel).

LE CAMERE 76 camere (25 m^2) disposte su 4 piani con servizi privati, asciugacapelli, aria condizionata, TV, minifrigo, connessione Wi-Fi gratuita nelle aree comuni e terrazza o balcone. A pagamento, cassetta di sicurezza. Sono disponibili, con supplemento, camere deluxe vista mare.

RISTORANTI E BAR un ristorante e un bar.

SERVIZI una piscina con lettini, ombrelloni e teli mare a disposizione, connessione Wi-Fi gratuita nelle aree comuni e parcheggio. A pagamento, lavanderia e servizio medico (su richiesta). L'hotel organizza un leggero programma di intrattenimento internazionale serale. L'hotel accetta piccoli animali domestici (su richiesta e inferiori a 5 kg).

DA SAPERE

SISTEMAZIONI POSSIBILI: camera superior, deluxe vista mare

TRATTAMENTI POSSIBILI: pernottamento e prima colazione, mezza pensione

Eden Viaggi ti offre molteplici soluzioni per la pianificazione del tuo viaggio, in tutti i suoi aspetti: più di 20 aeroporti da cui partire, libertà nella scelta del bagaglio e possibili combinazioni di soggiorno da 2 a 99 notti.

Per informazioni aggiuntive consulta le pagine finali.

TANTE ALTRE OPPORTUNITÀ

Scopri di più su **www.edenviaggi.it**

LAGANAS, ZANTE

Hotel Laganas Beach

NOVITÀ · Young · 4 Amici insieme

Piccolo hotel semplice ed essenziale, adatto a gruppetti di giovani che desiderano un punto d'appoggio in cui riposare tra una festa e l'altra. La posizione è, infatti, davvero ottima per raggiungere la chiassosissima Main Road (ad appena 450 m).

VASILIKOS, ZANTE

Hotel Matilda

NOVITÀ · 4 Amici insieme · Wi-Fi gratis in camera

Hotel di medie dimensioni con camere semplici ma gradevoli e un'ampia area piscina, con splendida vista mare. Il suo punto di forza è la posizione abbarbicata nella zona collinare che sovrasta la spiaggia di Porto Zorro.

KALAMAKI, ZANTE

Appartamenti Merlis

Appartamenti · Wi-Fi gratis in camera · Noleggio scooter

Complesso di studio di buone dimensioni, funzionali e gradevoli seppur nella loro semplicità. Il punto di forza è sicuramente la location nella tranquilla Kalamaki, a breve distanza dalla sua bella spiaggia sabbiosa.

PORTO KOUKLA, ZANTE

Porto Koukla Beach Hotel

NOVITÀ · 5 Amici insieme · Wi-Fi gratis in camera

Gradevole hotel immerso in un rigoglioso giardino, con piscina e bella taverna affacciata sulle acque cristalline dello Ionio. Il tratto di mare su cui affaccia l'hotel consente la discesa in acqua per un tuffo, mentre la spiaggia più vicina è quella di Agios Sostis.

ARGASSI, ZANTE

Mimoza Hotel

4 Amici insieme · Wi-Fi gratis · Animali domestici

Struttura a gestione familiare situata direttamente sul mareturchese, esattamente nella via principale della caratteristica località di Argassi. Dispone di unità semplici e funzionali distribuiti all'interno dei rigogliosi e verdi giardini, senza dimenticare la bella vista sul mare che si gode dalla piscina.

ARGASSI, ZANTE

Hotel Porto Iliessa

NOVITÀ · 5 Amici insieme · Wi-Fi gratis in camera

Complesso di studio e appartamenti semplici ed essenziali, che soffrono un po' il passare del tempo ma compensano con una bella area piscina affacciata sull'Egeo e la posizione direttamente sul mare.

ZANTE CITTÀ, ZANTE

Hotel Strada Marina

Wi-Fi gratis in camera · Noleggio scooter · Noleggio auto

Storico city hotel situato in posizione centralissima nella bella Zante città, circondato dalla storia e dalla frenesia del capoluogo dell'isola visibile grazie al suo scoperto all'ultimo piano,con la vista meravigliosa su tutto il lungomare e sul cuore storico di Zante.

SPORADI

PARADISI VERDI SOSPESI SUL MARE CRISTALLINO

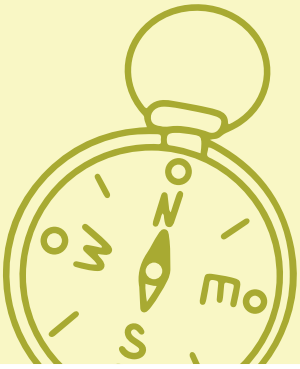

TRAVEL VIBES

Le Sporadi sono natura incontaminata e spiagge da cartolina. Skiathos, Skopelos e Alonissos ti aspettano per un viaggio tra mare cristallino e atmosfere autentiche.

TEMPERATURE

	GEN	FEB	MAR	APR	MAG	GIU	LUG	AGO	SET	OTT	NOV	DIC
max	-	-	-	-	22°	26°	28°	28°	25°	20°	-	-
min	-	-	-	-	17°	22°	24°	24°	20°	17°	-	-

lalaria beach

PROSSIMA FERMATA:

SPORADI

Comincia a esplorare le località principali e preparati a scattare una foto dietro l'altra.

SKIATHOS

Skiathos è la destinazione ideale per chi cerca un mix perfetto tra mare cristallino e vita cosmopolita. A differenza delle aride Cicladi, quest'isola si distingue per una natura rigogliosa, dove fitti boschi di pini arrivano a lambire spiagge di sabbia dorata e acque turchesi. Con un'offerta balneare che vanta oltre sessanta opzioni, la punta di diamante è certamente Koukounaries: una baia protetta da una riserva naturale, perfetta per chi desidera nuotare in un contesto tranquillo e riparato. Chi cerca un paesaggio più selvaggio può invece raggiungere via mare la spiaggia di Lalaria, celebre per le sue scogliere bianche e l'acqua trasparente che crea un set fotografico naturale unico. Al calare del sole, l'attività si concentra a Skiathos Town, un centro dinamico e ben organizzato, mentre la serata inizia solitamente sulla penisola del Bourtzi, l'antica fortezza che separa i due porti, per poi proseguire lungo via Papadiamantis. In questo quartiere pedonale si trova il cuore dei servizi turistici: dai ristoranti di pesce di alta qualità alle boutique di artigianato, fino ai rinomati cocktail bar sulle scalinate. Skiathos offre così una vacanza completa, capace di unire la bellezza di un parco naturale a un'atmosfera notturna elegante e internazionale, garantendo un'accoglienza d'eccellenza in ogni momento della giornata.

skiathos

Noleggia fin dall'Italia uno scooter a tariffe vantaggiose, potrai così scoprire in lungo e in largo le splendide spiagge disseminate sulle isole.

ALONISSOS

Alonissos è la più lontana delle isole Sporadi, un paradiso ancora incontaminato con una natura incredibilmente rigogliosa caratterizzata da vaste pinete di un profondo verde che, accostate al turchese brillante del mare, creano un'immagine da favola in grado di appagare la vista di chiunque. Gli amanti del mare e delle spiagge sensazionali troveranno questa isola perfetta. Qui non si può sbagliare, in ogni suo angolo l'isola nasconde calette meravigliose, tutte bagnate da un'acqua cristallina. Vai alla scoperta delle sue perle più nascoste e selvagge, come la spiaggia di **Agios Dimitrios**, forse la più bella dell'isola, oppure quella di **Kokinokastro**, letteralmente "castello rosso", ricavata all'interno di una baia posta sotto una ripida scogliera rossa. Il suo arenile è fatto di ciottoli bianchi lambiti da acque di un blu davvero intenso. Qui vicino, inoltre, gli amanti della storia troveranno gli scavi dei resti delle mura dell'antica città di **Ikos**. Altre baie assolutamente consigliate sono quelle di Rousoum Gialos, di Leftos Gialos, e quella di Chrisi Milia, unica spiaggia di sabbia dell'intera isola. Se vuoi passare qualche ora lontano dall'acqua, merita una visita **Alonissos Vecchia** o Chora, il vecchio capoluogo dell'isola. Situata su una collina con vista sul mare, ha incominciato a diventare una località fantasma nel 1965 quando, in seguito a un terremoto che la distrusse, gli abitanti si trovarono costretti a trasferirsi a Patitiri, diventata così il nuovo capoluogo. Alonissos Vecchia conserva il fascino particolare dei borghi dimenticati ed è un vero e proprio gioiellino. Per la sera, lasciati ristorare da una bella cena a **Patitiri**, in una delle piccole taverne tipiche del centro, per poi fare una passeggiata tra i negozietti per comprare qualche ricordo.

Una specialità assolutamente consigliata, che potrai trovare nei ristoranti di Skopelos, è il maiale a base di prugne coltivate proprio sull'isola.

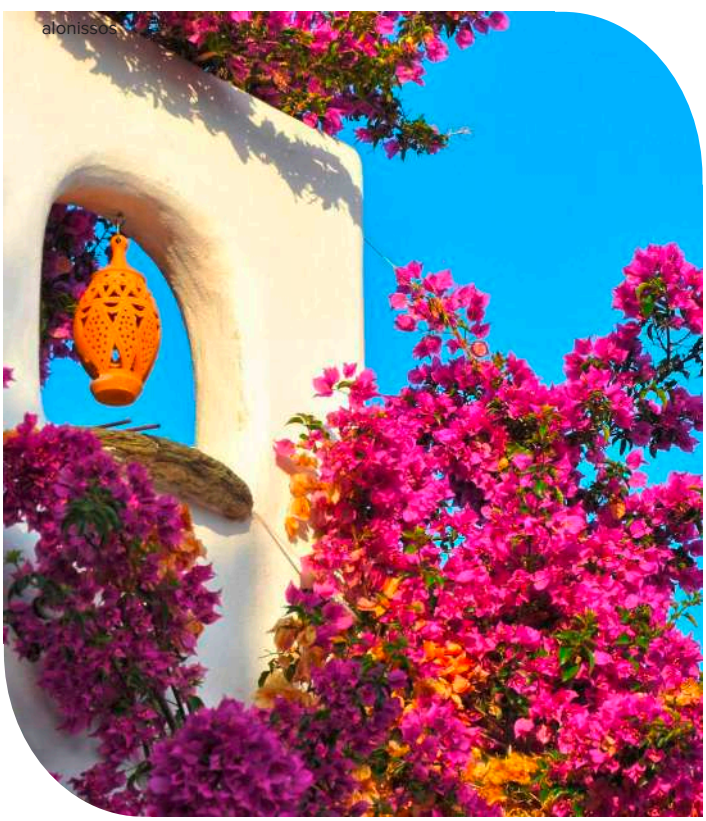
alonissos

SKOPELOS

Skopelos deve la sua fama al musical "Mamma Mia!", con le scene girate nel panoramico e abbarbicato monastero di **Agios Ioannis**, ma anche a spiagge di eccezionale bellezza, con acque cristalline e incorniciate da rigogliose pinete. Eden suggerisce di vagabondare liberamente per l'isola alla scoperta delle tante spiagge disseminate: dalla mozzafiato Stafylos, che dà accesso anche a Velanio subito oltre il promontorio, a Limnonari, incastonata tra rocce e una folta pineta che arriva quasi in acqua. Per splendidi e romantici tramonti, consigliate sono le spiagge di Panormos, Milia e Kastani. Su quest'isola non mancano nemmeno le proposte culturali: dal maestoso faro di **Capo Gourouni** all'estremo nord, ai monasteri disseminati ovunque, fino alle misteriose tombe di **Sendoukia**, raggiungibili con una camminata in salita di venti minuti dopo aver lasciato la strada a circa otto chilometri dal capoluogo in direzione nord. Anche **Glossa** merita una visita, un paesino ancora profondamente tradizionale dove il tempo sembra essersi fermato. La tranquilla vita serale dell'isola si concentra a **Skopelos Town**, un delizioso borgo di casette bianche dai tetti arancioni che si aggrappa alla collinetta, leggermente rialzato e davvero panoramico, perfetto anche per romantiche passeggiate. La città, con i suoi piccoli vicoli e il suo porticciolo costellato di caffè e ristorantini, regala un piacevole ambiente serale, con tanti turisti a passeggio. Fermati in una delle tante taverne per assaggiare le migliori pita di tutta la Grecia e gli altri piatti tipici, sia dolci che salati.

alonissos

skopelos

skiathos

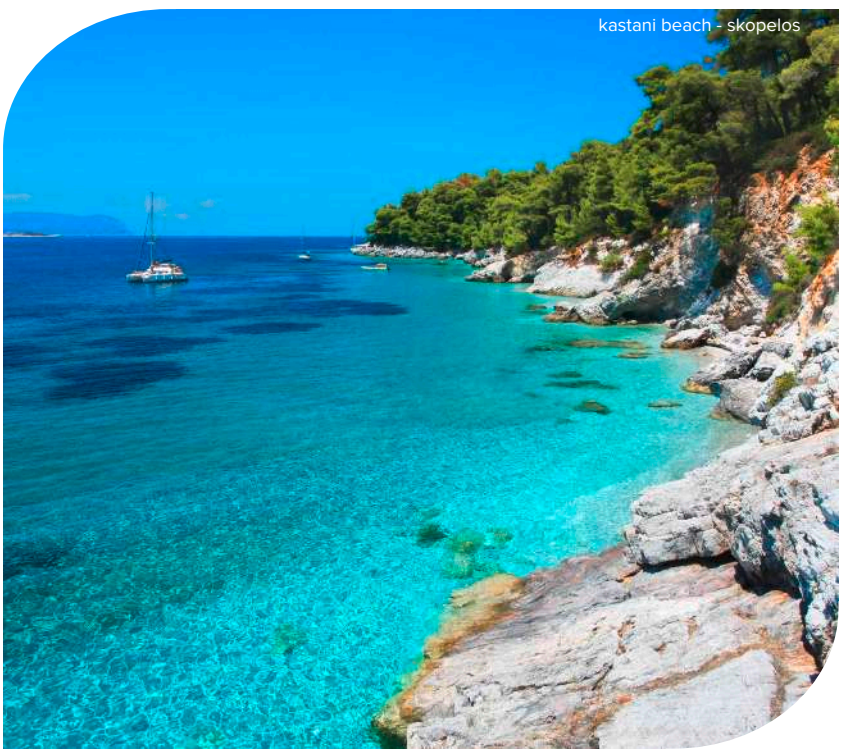
kastani beach - skopelos

COME ARRIVARE

GIORNO DI PARTENZA	AEROPORTO DI PARTENZA	PERIODO DAL - AL	NOTE
venerdì	Milano Malpensa	26/06/26 - 21/08/26	
lunedì, mercoledì, venerdì	Milano Malpensa	24/06/26 - 30/08/26	volo di linea/low cost
martedì, giovedì	Venezia	06/06/26 - 03/10/26	volo di linea/low cost
martedì, domenica	Pisa	02/06/26 - 27/08/26	volo di linea/low cost
domenica	Roma Fiumicino	19/07/26 - 23/08/26	
giovedì, domenica	Roma Fiumicino	02/06/26 - 29/09/26	volo di linea/low cost
lunedì, mercoledì, giovedì, venerdì	Napoli	24/06/26 - 30/08/26	volo di linea/low cost
mercoledì, sabato	Bari	01/06/26 - 28/09/26	volo di linea/low cost

IL TUO PRIMO WOW

Escursioni Eden Viaggi

PARTE DA QUI

Scopri le migliori esperienze selezionate per te dai Controller.

MUSEO MARITTIMO (SKIATHOS)

Situato nella penisola di Boutzi, è aperto da Maggio a Settembre ed ospita un'ampia collezione di manufatti e reperti storici legati al mare, elemento essenziale per l'isola!

LA CASA DI PAPADIAMANTIS (SKIATHOS)

Residenza del poeta moderno greco Alexandros Papadiamantis, è diventata un museo dedicato proprio allo scrittore la cui visita è gratuita. Particolarmente apprezzabile è l'antico arredamento del XIX secolo e alcuni scritti in copia originale. Soffermati nella piccola piazzetta che ospita l'abitazione, uno degli scorci più interessanti della zona.

SKIATHOS STORIA E CULTURA

Un interessante tour nei luoghi di culto dell'isola per conoscere l'affascinante storia del posto. La prima tappa sarà l'antica chiesa degli Arcangeli, nella parte alta di Skiathos, da dove si può scorgere un panorama meraviglioso. Si continua alla volta della chiesa della Vergine Maria e passeggiata a piedi all'antico Monastero di Panaghia Evangelistria, l'unico ancora attivo sull'isola e luogo dove per la prima volta fu tessuta, benedetta ed issata la bandiera greca (1807). Si visiterà anche il museo del Monastero, ed in esso, le sue rare iconografie, le reliquie e i costumi tipici. Da segnalare, all'interno del monastero, un piccolo negozietto dove vengono messi in vendita prodotti realizzati dalle sapienti mani dei monaci stessi come olio, vino, miele, olive, saponi e tanti altri ancora.

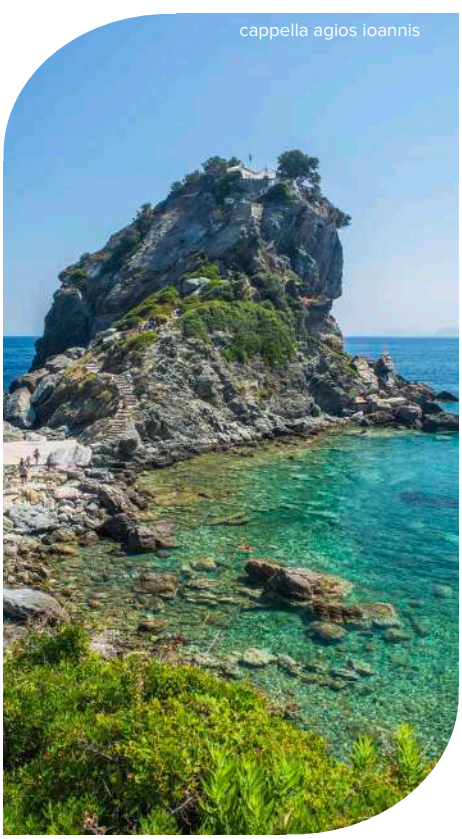

cappella agios ioannis

nauplia - castello di bourtzi

GIRO DELL'ISOLA IN BARCA (SKIATHOS)

Salperai dal porto di Skiathos per circumnavigare l'isola, all'insegna delle spiagge più suggestive, come la famosa Lalaria (raggiungibile solo in barca) e le splendide rovine della fortezza di Kastro, vecchia capitale dell'isola. Si raggiungerà la penisola Greca per il pranzo libero a Katigorgis, un tipico villaggio di pescatori o Aselinos, magnifica spiaggia del nord dell'isola. Infine si navigherà tra le acque cristalline davanti alle più belle spiagge del nord.

Escursione giro dell'isola in barca (intera giornata). Pranzo libero non incluso.

BOURTZI (SKIATHOS)

È d'obbligo un'escursione nella piccola penisola, dove potrai ammirare i resti di un antico castello veneziano del 1200, costruito dai Fratelli Gizzi, con tanto di mura merlate e torri rotonde a guardia dell'isola. Recentemente ristrutturato, al suo interno è stato ricavato un teatro all'aperto dove si svolgono spettacoli durante la bella stagione. Bourtzi è poi una delle mete serali più amate, con la sua vivace vita notturna, ristorantini e localini per tutti i gusti!

L'ISOLOTTO DI TSOUGRIAS (SKIATHOS)

Piccola isola di fronte alle coste e al porto di Skiathos è raggiungibile tramite imbarcazioni ed escursioni. Ideale per gli amanti della tranquillità e del relax, l'isola non è abitata. Il paesaggio ricorda molto quello di un'isola vergine: la spiaggia è circondata dal verde degli alberi che si protende fino a lambire le acque cristalline, ideali per gli amanti dello snorkeling che potranno portare con sé maschera e boccaglio!

DUE PASSI PER L'ISOLA (ALONISSOS)

Per gli amanti delle passeggiate e del trekking, l'isola offre una serie di sentieri che si possono percorrere a piedi. Verdeggianti paesaggi quasi del tutto incontaminati sono l'ideale per scoprire in tutta tranquillità questa bellissima isola, dall'animo ancora selvaggio, ascoltando i suoni che la natura ha da offrirci!

KORA, L'ANTICA ALONISSOS (ALONISSOS)

Antica città distrutta dal terremoto e poi ricostruita, è situata sulla sommità della collina. Un susseguirsi di viottoli, ristorantini e case colorate attendono solo di essere percorse ed esplorate! Al tramonto non perderti la vista con il profilo della città che si colora di mille sfumature.

IL PARCO MARINO (ALONISSOS)

Si tratta del parco marino più esteso del Mediterraneo il quale comprende, oltre ad Alonissos, altre 6 piccole isole. Nacque negli anni '80 per proteggere numerose specie di flora e fauna acquatiche, tra le quali la foca monaca mediterranea, in via d'estinzione. Le acque di Alonissos sono quindi l'ideale per gli amanti dello snorkeling!

ALLA SCOPERTA DI CAPO GOUROUNI (SKOPELOS)

Il faro di Capo Gouroni è una di quelle escursioni da non perdere durante il proprio soggiorno a Skopelos, si trova a nord, a circa 27 km da Skopelos città. Il maestoso faro, bianco, bello e marinaresco il giusto, ha un nomignolo animale. Gourouni significa infatti maiale in greco e il nome deriva dal luogo in cui è costruito, che si dica assomigliare al muso di un maialino. Si sa la fantasia degli isolani... bisogna veramente aver voglia per arrivare sino qui, ma per fortuna, in un modo o nell'altro, chi spende energie è sempre ripagato. A Capo Gourouni il premio sono due belle spiagge, poco prima del faro. Si chiamano Chondrogiorgis e Perivolou e sono visitate da pochissimi turisti.

skiathos

Queste ispirazioni presto diventeranno emozioni, risate, storie, fotografie di istanti che non dimenticherai mai. Bello eh?
Trovi tutto in queste pagine e su *edenviaggi.it*

L'ISOLA DI "MAMMA MIA" ... E NON SOLO! (SKOPELOS)

Durante il tuo soggiorno a Skopelos, tappa imperdibile è la chiesetta di Agios Ioannis, conosciuta perché set del celebre film "Mamma Mia". In particolare sarà rimasta a tutti impressa la romanticissima scena del matrimonio con l'ascesa verso la chiesetta posta su un ripido promontorio a picco sul mare in sella ad un asinello...una scena che ha consacrato quest'isola come una delle più famose ed apprezzate di tutta la Grecia, fama hollywoodiana a parte, è un luogo davvero magico e che vale di essere raggiunto! Ma c'è di più, ci sono più di quindici monasteri di Skopelos, di cui quattro abitati. Il più interessante di loro si trova nelle montagne a est della città di Skopelos, ed è quello di Evangelismou, anche solo se fosse per le viste formidabili della città di Skopelos. Nella stessa zona si trova anche Metamorphosis, un piccolo monastero con un solo monaco. Proseguendo la strada da Metamorfosi si incontrano infine Varvaras e Prodromou. Varvaras non è più in funzione, tanto che il monastero è stati acquistato dal Comune, ristrutturato nel 1998 e ora gestito come un museo. Ha una mini-boutique dove si possono acquistare prodotti locali di Skopelos come le spezie e un gustosissimo miele. Prodromou è invece il luogo di culto rimasto attuale, convento situato proprio accanto a Varvaras. Questi monasteri sono generalmente aperti 8:00-13:00 e 17:00-20:00. Ricordati che è necessario essere adeguatamente vestito, braccia e gambe devono essere coperti.

skopelos

chora alonnisos

nauplia - castello di

spiaggia di patitiri, alonissos

Inquadra il QR e scopri l'hotel

Hotel Panorama

★★★★☆ - **Skiathos, Koukounaries**

TripAdvisor Traveller Rating
basato su **340 recensioni**, Dicembre 2025

ESCLUSIVA MERCATO ITALIANO

LA PAROLA AI CONTROLLER 5/6

Paesaggio	4/5	**Cultura**	1/5 (3)
Mare	5/5 (5)	**Notte**	1/5

✓ **Delizioso hotel adatto anche a un cliente esigente**

Questo **graziosissimo hotel** dedica grande **cura ai dettagli**, molto evidente tanto nelle parti comuni quanto all'interno delle camere, ciascuna con arredamento diverso dalle altre, ma tutte con colori vivaci e grande gusto. Anche la zona piscina, elegante e tranquilla, è un piacevole rifugio in cui sdraiarvi al sole per godervi il bel panorama sul lago Strofilia. L'altro grande punto di forza della struttura, è la spiaggia di Koukounaries, tra le più belle del Mediterraneo, dove troverete, oltre al mare dai colori straordinari, una bella taverna ed un centro di sport acquatici. Da non perdere sono anche le tantissime altre spiagge a pochi minuti da Koukounaries, come le meno conosciute Banana Beach, da raggiungere percorrendo l'ultimo tratto a piedi tra gradevoli pinete, Small Banana, frequentata prevalentemente da nudisti, e Agia Eleni, famosa per l'acqua cristallina. Ai più dinamici Eden segnala che proprio di fronte all'hotel si trova una fermata dell'autobus, con comode connessioni alle spiagge e alla nottambula Skiathos città.

SERVIZI una piscina con lettini e ombrelloni a disposizione (teli mare non disponibili) e connessione Wi-Fi gratuita nelle aree comuni.

Wi-Fi gratis

Noleggio scooter

Esperienze da vivere
(vedi pag 440-441)

DOVE SIAMO Koukounaries, a 700 m dalla spiaggia, 13 km da Skiathos città e dal porto e 14 dall'aeroporto. Fermata bus di fronte all'hotel con passaggi frequenti per Skiathos città.

LA SPIAGGIA a 700 m, di sabbia fine e chiara, attrezzata con lettini e ombrelloni a pagamento (teli mare non disponibili).

LE CAMERE 36 camere (21 m^2), distribuite su 3 piani, con servizi privati, asciugacapelli, aria condizionata, telefono, minifrigo e balcone. Connessione Wi-Fi gratuita nelle aree comuni.

RISTORANTI E BAR un ristorante e un bar presso la piscina.

DA SAPERE

SISTEMAZIONI POSSIBILI: camera standard

TRATTAMENTI POSSIBILI: pernottamento e prima colazione

Eden Viaggi ti offre molteplici soluzioni per la pianificazione del tuo viaggio, in tutti i suoi aspetti: più di 20 aeroporti da cui partire, libertà nella scelta del bagaglio e possibili combinazioni di soggiorno da 3 a 99 notti.

Per informazioni aggiuntive consulta le pagine finali.

Inquadra il QR e scopri l'hotel

Hotel Muses

★★★☆☆ - **Skiathos, Koukounaries**

TripAdvisor Traveller Rating
basato su **385 recensioni**, Dicembre 2025

ESCLUSIVA MERCATO ITALIANO

LA PAROLA AI CONTROLLER 4/6

Paesaggio	4/5	**Cultura**	1/5 (3)
Mare	5/5	**Notte**	1/5

✓ **Poco lontano da Koukounaries e perfetto per una vacanza balneare**

Situato a pochi metri dal lago Strofilia, particolarmente ricco di flora e fauna, il Muses è un grazioso complesso di 64 camere semplici ma funzionali ed immerse in curate aree verdi. La struttura vanta anche una graziosa zona piscina con snack bar e una tipica taverna greca. Il vero punto forte del Muses è la sua posizione poichè si trova **a distanza di una passeggiata dall'incantevole spiaggia di Koukounaries**, un piccolo angolo di paradiso che, nonostante la popolarità acquisita negli ultimi anni, è riuscita a conservare la sua straordinaria bellezza naturale, con le acque turchesi e la rigogliosa pineta.

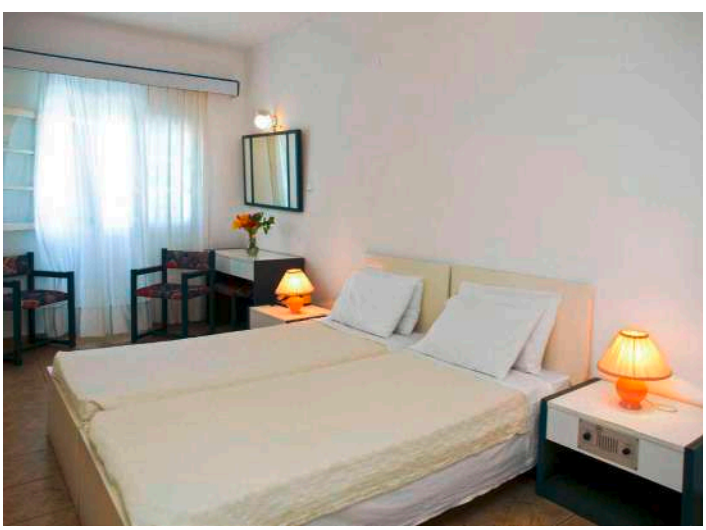

DOVE SIAMO Koukounaries, a 800 m dalla spiaggia, 13 da Skiathos città, 14 dall'aeroporto e dal porto. Fermata bus a 20 m con passaggi frequenti per Skiathos città.

LA SPIAGGIA di sabbia chiara e fine, a 800 m, con lettini e ombrelloni a disposizione (teli mare non disponibili).

LE CAMERE 64 camere (23 m^2), distribuite 2 piani, con servizi privati e balcone o terrazza. A pagamento, aria condizionata, cassetta di sicurezza e minifrigo. Connessione Wi-Fi gratuita nelle aree comuni.

RISTORANTI E BAR una taverna e un bar presso la piscina.

SERVIZI una piscina con area separata per bambini, attrezzata con lettini e ombrelloni a disposizione (teli mare non disponibili) e connessione Wi-Fi gratuita.

SPORT a pagamento, possibilità di praticare sport acquatici motorizzati e non presso la spiaggia di Koukounaries.

FREE
Wi-Fi gratis

Noleggio scooter

Esperienze da vivere
(vedi pag 440-441)

DA SAPERE
SISTEMAZIONI POSSIBILI: camera standard
TRATTAMENTI POSSIBILI: pernottamento e prima colazione

Eden Viaggi ti offre molteplici soluzioni per la pianificazione del tuo viaggio, in tutti i suoi aspetti: più di 20 aeroporti da cui partire, libertà nella scelta del bagaglio e possibili combinazioni di soggiorno da 3 a 99 notti.
Per informazioni aggiuntive consulta le pagine finali.

Inquadra il QR e scopri l'hotel

Hotel Anamar Skiathos

★★★★☆ - **Skiathos, Città di Skiathos**

LA PAROLA AI CONTROLLER 5/6

Paesaggio	4/5	**Cultura**	5/5
Mare	1/5 (3)	**Notte**	5/5

✓ **Per soggiornare nella verdissima penisola di Punta**

Hotel di standard più basso rispetto alla categoria ufficiale, adatto a una clientela informale ma con bella location che compensa la semplicità della sistemazione. Si trova nella penisola di Punta, che affaccia su Skiathos città e sul relativo golfo, **immerso nel verde e nella tranquillità** pur restando a distanza di una bella passeggiata dal centro e da tutti i servizi. Nella penisola vi è una sola piccolissima spiaggetta raggiungibile a piedi, mentre Megali Ammos e Xanemos sono equidistanti a circa 5 km ciascuna (quest'ultima consigliata agli amanti delle forti esperienze!). Per la sera, Skiathos città saprà senza dubbio intrattenervi con le tante taverne, ristorantini e locali che si animano dal tramonto in poi e seduti a un tavolino di uno dei numerosi bar del bel porticciolo potrete godere di una splendida vista sul mare e proprio sulla penisola di Punta in cui alloggiate!

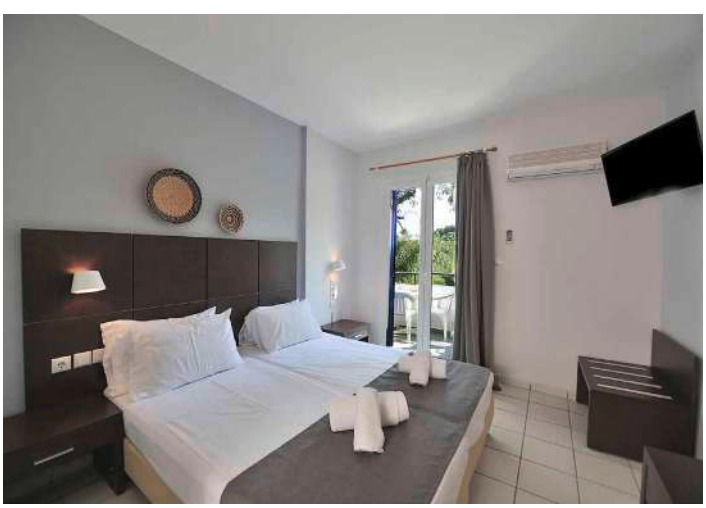

DOVE SIAMO Skiathos città, nella penisola di Punta, a 1,2 km dalla spiaggetta Nino's, 2 dal centro e 1,5 dall'aeroporto.

LA SPIAGGIA a 1,2 km, di sabbia e non attrezzata.

LE CAMERE 31 camere (22-30 m²) disposte su 3 piani con servizi privati, asciugacapelli, aria condizionata, telefono con linea diretta, TV satellitare, cassetta di sicurezza, connessione Wi-Fi, minifrigo e terrazza o balcone.

RISTORANTI E BAR una sala per la prima colazione e uno snack bar presso la piscina.

TripAdvisor Traveller Rating
basato su **56 recensioni**, Dicembre 2025

SERVIZI una piscina con lettini, ombrelloni e teli mare a disposizione. Parcheggio e connessione Wi-Fi. A pagamento, servizio medico (su richiesta).

Wi-Fi gratis in camera

Noleggio scooter

Esperienze da vivere
(vedi pag 440-441)

DA SAPERE
SISTEMAZIONI POSSIBILI: camera standard
TRATTAMENTI POSSIBILI: pernottamento e prima colazione

Eden Viaggi ti offre molteplici soluzioni per la pianificazione del tuo viaggio, in tutti i suoi aspetti: più di 20 aeroporti da cui partire, libertà nella scelta del bagaglio e possibili combinazioni di soggiorno da 2 a 99 notti.
Per informazioni aggiuntive consulta le pagine finali.

Inquadra il QR e scopri l'hotel

Hotel Petite Morfo

Categoria T - Skiathos, Città di Skiathos

TripAdvisor Traveller Rating
basato su **121 recensioni**, Dicembre 2025

ESCLUSIVA MERCATO ITALIANO

LA PAROLA AI CONTROLLER 3/6

Paesaggio	3/5	**Cultura**	3/5
Mare	1/5 (4)	**Notte**	5/5

✓ **Nel fulcro della cittadina, per viverne appieno le lunghe notti**

Piccola struttura dalla gestione familiare molto attenta e cordiale, nel cuore di Skiathos città. La signora Dimitra vi farà sentire a casa fin dal vostro arrivo e sarete suoi graditi ospiti nelle camere un po' vintage, sì, ma funzionali ed immerse in un bel giardino. La location è senza dubbio il punto di forza poiché vi basterà uscire per ritrovarvi nelle viuzze della vivace cittadina, proprio a ridosso del porticciolo. Vagate senza meta per le stradine sbirciando nelle botteghe degli artigiani che producono sandali in cuoio in tipico stile greco e salite fino alla chiesa di Agios Nikolaos, da dove ammirare un magnifico panorama. Scendendo dirigetevi verso la baia del porto vecchio, suggestivamente ornata dalle tante imbarcazioni turistiche e costellata di bar e locali in cui sorseggiare ouzo o una birra fresca. Si tratta dunque della soluzione ideale per una clientela giovane ed informale che desidera pernottare nel fulcro della cittadina per viverne le opportunità di divertimento e svago.

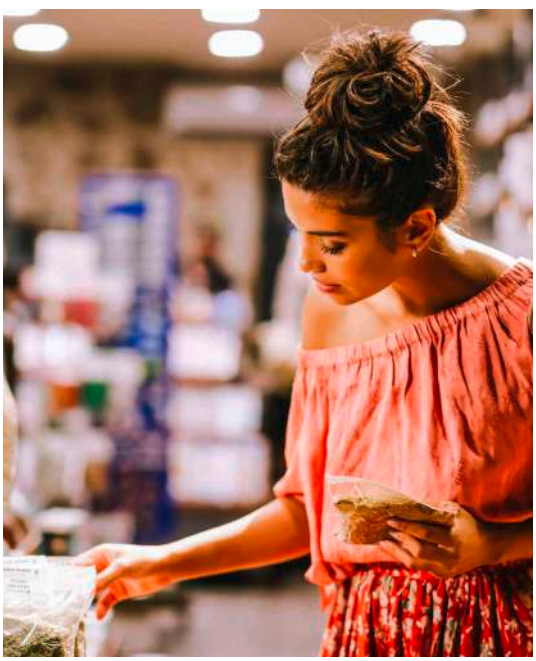

Young

Wi-Fi gratis in camera

Noleggio scooter

Esperienze da vivere
(vedi pag 440-441)

DOVE SIAMO Skiathos città, a 100 m dal centro e dal vecchio porticciolo, 1 km alla spiaggia di Megali Ammos e 2 dall'aeroporto. Fermata bus a 300 m.

LA SPIAGGIA a 1 km, di sabbia e attrezzata con lettini e ombrelloni a pagamento (teli mare non disponibili).

LE CAMERE 17 camere con servizi privati, telefono, aria condizionata, minifrigo, connessione Wi-Fi gratuita e balcone. A pagamento, cassette di sicurezza presso la reception.

RISTORANTI E BAR una sala per la prima colazione.

SERVIZI connessione Wi-Fi gratuita anche nelle aree comuni.

DA SAPERE

SISTEMAZIONI POSSIBILI: camera standard

TRATTAMENTI POSSIBILI: pernottamento e prima colazione

Eden Viaggi ti offre molteplici soluzioni per la pianificazione del tuo viaggio, in tutti i suoi aspetti: più di 20 aeroporti da cui partire, libertà nella scelta del bagaglio e possibili combinazioni di soggiorno da 2 a 99 notti.

Per informazioni aggiuntive consulta le pagine finali.

Inquadra il QR e scopri l'hotel

Hotel Skiathos Island Suite

Skiathos, Troulos

TripAdvisor Traveller Rating
basato su **78 recensioni**, Dicembre 2025

ESCLUSIVA MERCATO ITALIANO

LA PAROLA AI CONTROLLER 5/6

Paesaggio	5/5	**Cultura**	1/5 (3)
Mare	5/5	**Notte**	1/5

✓ **Sistemazione indipendente, ristrutturata e confortevole**

Lo Skiathos Island Suite è un **complesso completamente ristrutturato di camere e studio monolocali** confortevoli e ben tenuti, arredati con uno stile che ricorda il rustico per l'utilizzo di legno, pietra e ferro battuto. Dispone di un buon livello di servizi e di una bella piscina, seppur si trovi a distanza di una breve passeggiata dalla spiaggia sabbiosa di Troulos. Data la sua posizione lungo la strada che va da Skiathos città a Koukounaries, è un punto d'appoggio perfetto per chi desidera scoprire questa verdissima isola, muovendosi di giorno a ovest per raggiungere la tanto gettonata spiaggia di Koukounaries e di sera in direzione opposta verso il capoluogo, vivacissimo e con tante opportunità di divertimento nei localini affacciati sul porto.

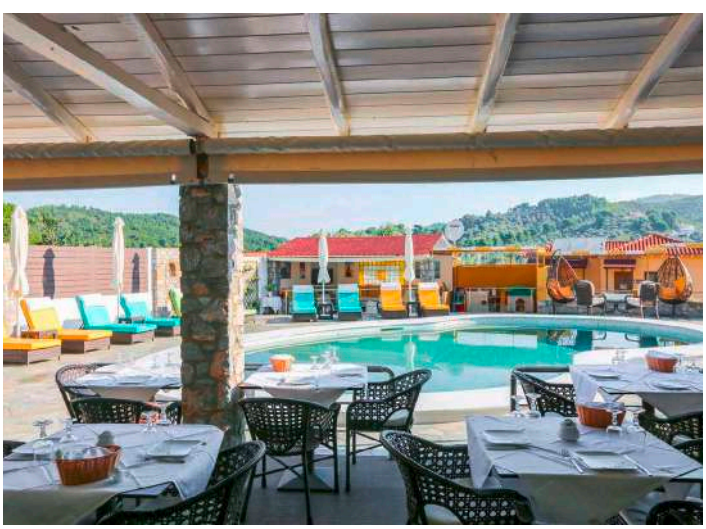

DOVE SIAMO Troulos, a 700 m dalla spiaggia di Troulos, 10 km da Skiathos città e dall'aeroporto. Fermata bus di fronte all'hotel.

LA SPIAGGIA di sabbia fine a 700 m, in parte libera e in parte attrezzata con lettini e ombrelloni a pagamento (teli mare non disponibili).

LE CAMERE 16 unità tra camere e studio con servizi privati, aria condizionata, telefono, asciugacapelli, TV satellitare, cassetta di sicurezza e balcone o terrazza. Gli studio dispongono di angolo cottura attrezzato.

RISTORANTI E BAR una sala per la prima colazione e un bar presso la piscina.

SERVIZI una piscina con lettini e ombrelloni a disposizione (teli mare non disponibili). Area giochi per bambini, parcheggio e connessione Wi-Fi. A pagamento, idromassaggio.

Appartamenti

Wi-Fi gratis

Noleggio scooter

Esperienze da vivere
(vedi pag 440-441)

vista della baia di troulos

DA SAPERE

SISTEMAZIONI POSSIBILI: camera standard, studio standard

TRATTAMENTI POSSIBILI: pernottamento e prima colazione

Eden Viaggi ti offre molteplici soluzioni per la pianificazione del tuo viaggio, in tutti i suoi aspetti: più di 20 aeroporti da cui partire, libertà nella scelta del bagaglio e possibili combinazioni di soggiorno da 3 a 99 notti.

Per informazioni aggiuntive consulta le pagine finali.

Inquadra il QR e scopri l'hotel

Appartamenti Villa Anastasia

★★★☆☆ - **Skiathos, Agia Paraskevi**

TripAdvisor Traveller Rating
basato su **73 recensioni**, Dicembre 2025

ESCLUSIVA MERCATO ITALIANO

LA PAROLA AI CONTROLLER 5/6

Paesaggio	5/5	**Cultura**	2/5
Mare	5/5	**Notte**	1/5

✓ **Il giusto mix in una sistemazione indipendente e accogliente**

Graziosissimo **complesso di studio essenziali, ma curati nei dettagli e ben tenuti**, gestiti dalla gentilissima Georgina, sempre pronta a consigliarvi sulle bellezze dell'isola da scoprire. Dispone di una graziosa area piscina con splendida vista panoramica in cui rilassarsi e godersi la tintarella anche se Eden suggerisce di approfittare del noleggio scooter e girovagare alla scoperta di tutte le spiagge dell'isola, più di 60! Ce ne sono davvero per tutti i gusti, a partire dalla vicina Platanias (appena 500 m!) con colori spettacolari, Agia Paraskevi fino a Kanapitsa e alla famosa Koukounaries premiata tra le dieci più belle del Mediterraneo e ad appena 6 km. Per la sera il capoluogo Skiathos città offre una vivacissima vita notturna con numerosi locali e discobar dove fare tardi tra moltissimi giovani nord-europei.

DOVE SIAMO Agia Paraskevi, a 250 m dall'omonima spiaggia, 500 dalla zona commerciale e dalla spiaggia di Platanias, 2 km da quella di Kanapitsa, 6 da quella di Koukounaries, 8 da Skiathos città, 9 dal porto e dall'aeroporto. Fermata bus di fronte all'hotel con collegamenti ogni 15 minuti circa.

LA SPIAGGIA a 250 m spiaggia di Agia Paraskevi, sabbiosa e attrezzata con lettini e ombrelloni a pagamento (teli mare non disponibili).

GLI APPARTAMENTI 12 studio disposti su 2 piani, con servizi privati, asciugacapelli, telefono, TV satellitare, angolo cottura attrezzato con minifrigo, connessione Wi-Fi gratuita e terrazza o balcone. A pagamento, aria condizionata e cassetta di sicurezza. Cambio lenzuola e asciugamani 1 volta a settimana.

SERVIZI una piscina attrezzata con lettini e ombrelloni a disposizione (teli mare non disponibili), parcheggio e connessione Wi-Fi gratuita anche nelle aree comuni.

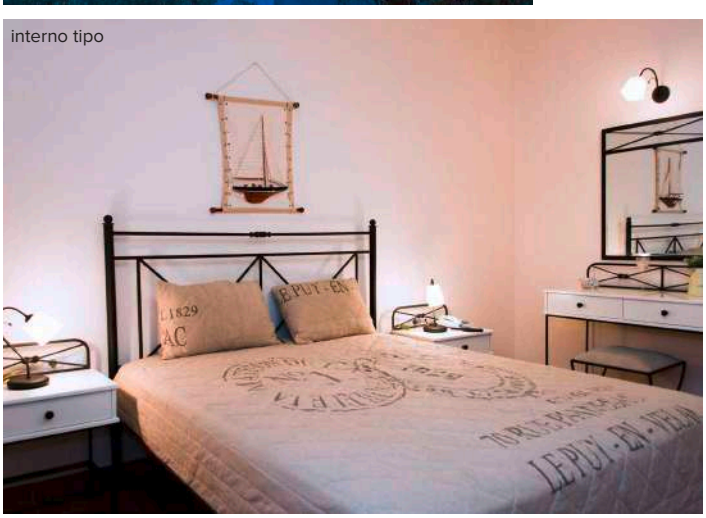

interno tipo

Appartamenti

Wi-Fi gratis in camera

Noleggio scooter

Esperienze da vivere (vedi pag 440-441)

DA SAPERE

SISTEMAZIONI POSSIBILI: studio standard

TRATTAMENTI POSSIBILI: solo pernottamento

Eden Viaggi ti offre molteplici soluzioni per la pianificazione del tuo viaggio, in tutti i suoi aspetti: più di 20 aeroporti da cui partire, libertà nella scelta del bagaglio e possibili combinazioni di soggiorno da 3 a 99 notti.

Per informazioni aggiuntive consulta le pagine finali.

Inquadra il QR e scopri l'hotel

Hotel Skiathos Blu

★★★★☆ - **Skiathos, Kanapitsa**

LA PAROLA AI CONTROLLER 5/6

Paesaggio	1/5 (3)	**Cultura**	1/5
Mare	4/5	**Notte**	4/5

✓ **Per circondarsi completamente di quiete e natura**

L'hotel è costituito da un corpo centrale collocato in posizione dominante e da numerosi bungalow dalle linee geometriche essenziali, disseminati sul pendio della collina e immersi in una fittissima pineta, in cui verranno sistemati i clienti Eden. Se esternamente l'architettura rimane fermamente ancorata alla tradizione isolana, internamente alcuni elementi rustici, mantenuti a seguito dei rinnovi, si fondono perfettamente con un moderno stile bohèmien. **Letteralmente immerso nel verde, è la soluzione ideale per coppie che desiderano trascorrere una vacanza in completo relax** a contatto con la natura, dove il profumo dei pini marittimi pervade l'aria e il canto delle cicale è un piacevole sottofondo. **L'hotel accetta ospita maggiori di 16 anni** ed è perfetto in abbinamento al noleggio di uno scooter per scoprire le meravigliose baie disseminate sull'isola, mentre la spiaggia sotto l'hotel è raggiungibile con una lunga scalinata.

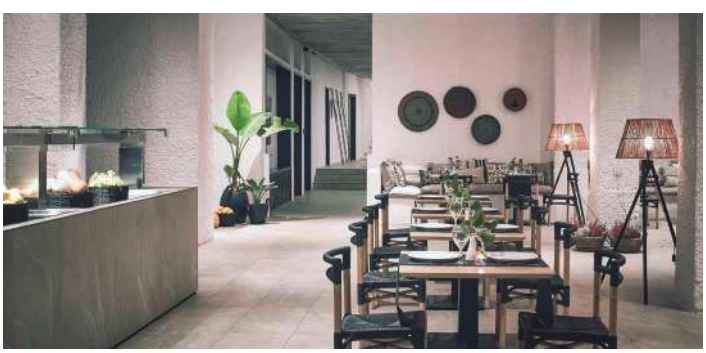

DOVE SIAMO Kanapitsa, a 100 m dalla spiaggia, 7 km da Skiathos città e dal porto e 9 dall'aeroporto. Fermata bus a 500 m.

LA SPIAGGIA a 100 m, di sabbia e attrezzata con lettini e ombrelloni a pagamento (teli mare disponibili in hotel), raggiungibile con lunga scalinata.

LE CAMERE 180 camere disposte in 1 edificio principale e bungalow. Ai clienti Eden verranno assegnati bungalow superior vista giardino recentemente rinnovati con servizi privati, asciugacapelli, aria condizionata, telefono, TV satellitare, cassetta di sicurezza, minifrigo, connessione Wi-Fi gratuita e terrazza o balcone.

RISTORANTI E BAR un ristorante e una taverna in spiaggia, uno snack bar presso la piscina, un lobby bar e un bar in spiaggia.

TripAdvisor Traveller Rating
basato su **623 recensioni**, Dicembre 2025

SERVIZI una piscina con lettini, ombrelloni e teli mare a disposizione, parcheggio, sala TV e connessione Wi-Fi nelle aree comuni.

SPORT a pagamento, sport acquatici in spiaggia.

Wi-Fi gratis in camera

Noleggio scooter

Esperienze da vivere
(vedi pag 440-441)

DA SAPERE
SISTEMAZIONI POSSIBILI: bungalow superior vista giardino
TRATTAMENTI POSSIBILI: mezza pensione

Eden Viaggi ti offre molteplici soluzioni per la pianificazione del tuo viaggio, in tutti i suoi aspetti: più di 20 aeroporti da cui partire, libertà nella scelta del bagaglio e possibili combinazioni di soggiorno da 5 a 99 notti.
Per informazioni aggiuntive consulta le pagine finali.

Inquadra il QR e scopri l'hotel

Hotel Kanapitsa Mare

★★★★☆ - **Skiathos, Kanapitsa**

LA PAROLA AI CONTROLLER 5/6

Paesaggio	4/5	**Cultura**	1/5 (3)
Mare	4/5	**Notte**	1/5

✓ **Comoda location a metà isola**

Piacevole hotel curato e ben tenuto, con staff cordiale e pronto a soddisfare le esigenze dei suoi ospiti. Dispone di una bella area piscina e camere confortevoli di varie tipologie, per concedersi una vacanza con tutti i comfort. La spiaggia di Kanapitsa si trova a pochi passi e la posizione dell'hotel si rivela comoda anche per esplorare il resto dell'isola con i bus pubblici o noleggiando uno scooter dall'Italia proposto da Eden a tariffe vantaggiose. Kanapitsa è, infatti, strategicamente posizionata a metà della costa meridionale e permette così di raggiungere tanto la vivace Skiathos città da un lato che la celebre spiaggia di Koukounaries dall'altro.

DOVE SIAMO Kanapitsa, a 200 m dalla spiaggia, 6 km da Skiathos città, dal porto e dall'aeroporto. Fermata bus a 150 m per Skiathos città.

LA SPIAGGIA a 200 m, di sabbia e attrezzata con lettini e ombrelloni a pagamento (teli mare disponibili in hotel).

LE CAMERE 61 camere (15 m²) disposte in su 6 piani con servizi privati, asciugacapelli, aria condizionata, telefono con linea diretta, TV, connessione Wi-Fi gratuita, minifrigo, cassetta di sicurezza e terrazza o balcone. Sono disponibili, con supplemento, camere vista mare, deluxe e superior deluxe.

RISTORANTI E BAR un ristorante e un bar.

TripAdvisor Traveller Rating
basato su **58 recensioni**, Dicembre 2025

SERVIZI una piscina attrezzata con lettini, ombrelloni e teli mare a disposizione. Sala TV, parcheggio, palestra e connessione Wi-Fi. A pagamento, lavanderia, servizio medico (su richiesta) e noleggio biciclette.

Wi-Fi gratis in camera

Noleggio scooter

Esperienze da vivere
(vedi pag 440-441)

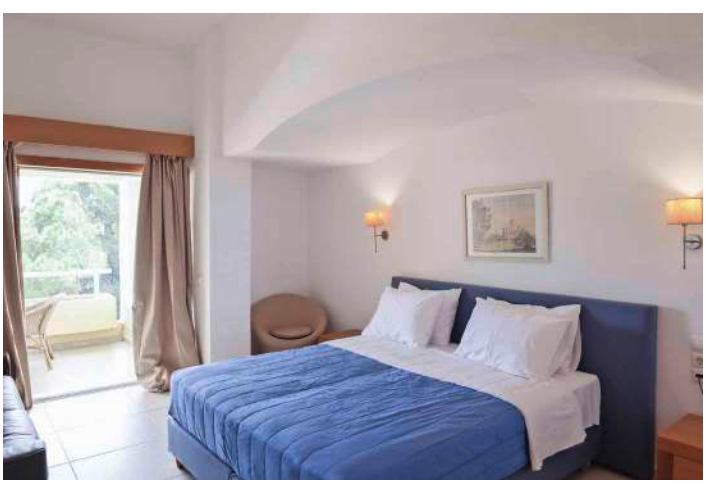

DA SAPERE

SISTEMAZIONI POSSIBILI: camera standard, vista mare, deluxe, superior deluxe

TRATTAMENTI POSSIBILI: pernottamento e prima colazione

Eden Viaggi ti offre molteplici soluzioni per la pianificazione del tuo viaggio, in tutti i suoi aspetti: più di 20 aeroporti da cui partire, libertà nella scelta del bagaglio e possibili combinazioni di soggiorno da 2 a 99 notti.
Per informazioni aggiuntive consulta le pagine finali.

Inquadra il QR e scopri l'hotel

spiaggia di megali ammos

Hotel Aria

★★★☆☆ - **Skiathos, Megali Ammos**

LA PAROLA AI CONTROLLER 4/6

Paesaggio	4/5	**Cultura**	3/5
Mare	4/5	**Notte**	5/5

✓ **Comodissimo sia per la città che per la spiaggia**

Gradevole hotel internazionale con una bella area piscina con vista sulla sottostante baia di Megali Ammos, raggiungibile a piedi in pochissimi minuti. **Ai clienti Eden verranno assegnate camere nuove, di recentissima costruzione nell'edificio di fronte a quello principale**, da cui parte un sentiero per scendere in una piccola spiaggia di sabbia e qualche ciottolo. Poche centinaia di metri più in là troverete anche quella principale di Megali Ammos, la spiaggia cittadina più frequentata per la sua vicinanza al capoluogo, più stretta rispetto ad altri tratti di costa ma con acque limpide e chiare. L'hotel gode di una location strategica, non solo per la vita balneare ma anche per quella cittadina poiché si trova a circa mezzo chilometro dall'inizio di Papadiamanti Street, la via pedonale dello shopping e dello struscio serale. L'hotel è, inoltre, posizionato sulla strada che collega Skiathos città e Koukounaries, perciò Eden suggerisce di abbinare al soggiorno il noleggio di uno scooter per raggiungere entrambe le località e tutte le spiagge intermedie della costa sud. Anche la costa settentrionale riserva paradisi naturalistici notevoli, tra cui la molto nota Lalaria Beach, il Kastro medievale e numerose chiesette bianchissime a strapiombo.

DOVE SIAMO Megali Ammos, a 100 m da una piccola spiaggetta, 300 da quella principale di Megali Ammos, 500 dal centro e 3,5 km dall'aeroporto. Fermata bus a 30 m.

LA SPIAGGIA a 100 m, di sabbia e qualche ciottolo, attrezzata con lettini e ombrelloni a pagamento (teli mare non disponibili).

LE CAMERE 40 camere disposte in 2 edifici di 6 piani con servizi privati, asciugacapelli, aria condizionata, minifrigo, TV, cassetta di sicurezza, connessione Wi-Fi gratuita e terrazza o balcone.

TripAdvisor Traveller Rating
basato su **226 recensioni**, Dicembre 2025

RISTORANTI E BAR un ristorante e un bar.

SERVIZI una piscina con lettini e ombrelloni a disposizione (teli mare non disponibili), connessione Wi-Fi e sala TV.

Wi-Fi gratis in camera

Noleggio scooter

Esperienze da vivere
(vedi pag 440-441)

DA SAPERE
SISTEMAZIONI POSSIBILI: camera standard
TRATTAMENTI POSSIBILI: pernottamento e prima colazione

Eden Viaggi ti offre molteplici soluzioni per la pianificazione del tuo viaggio, in tutti i suoi aspetti: più di 20 aeroporti da cui partire, libertà nella scelta del bagaglio e possibili combinazioni di soggiorno da 3 a 99 notti.
Per informazioni aggiuntive consulta le pagine finali.

kastani beach - skopelos

Inquadra il QR e scopri l'hotel

Hotel Rigas

★★★☆☆ - **Skopelos, Città di Skopelos**

TripAdvisor Traveller Rating
basato su **477 recensioni**, Dicembre 2025

5 Amici insieme

Wi-Fi gratis in camera

LA PAROLA AI CONTROLLER 5/6

Paesaggio	4/5	**Cultura**	2/5
Mare	3/5	**Notte**	3/5

✓ **Ottima soluzione per piccoli gruppi di amici**

Struttura rinnovata qualche anno fa, con palazzine immerse in un curato e spazioso giardino con vialetti abbelliti da alberi e fiori che circondano il complesso. Dispone di ampia piscina e varie tipologie di sistemazioni in grado di ospitare fino a 5 adulti. Ottima anche la location, in un'area verde appena defilata dalle strette vie di Skopelos città e dunque ideale per chi ama gli spazi più ariosi e desidera assaporare la quiete e la pace di quest'isola, restando comunque a distanza di pochi minuti a piedi dal centro.

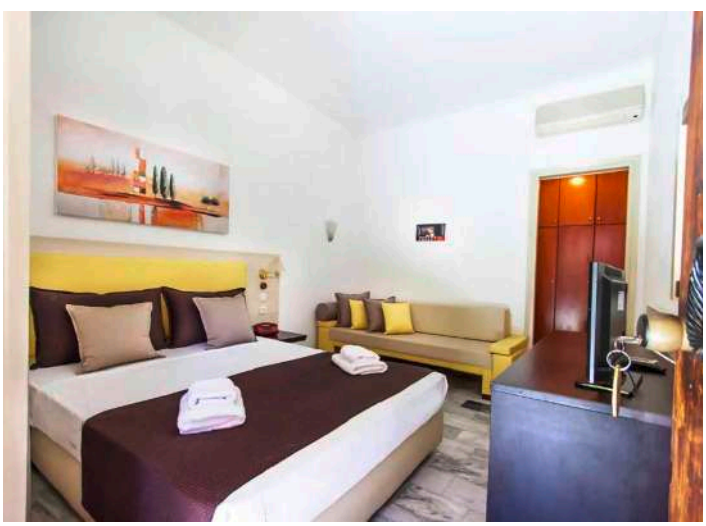

DOVE SIAMO Skopelos città, a 350 m dalla spiaggia cittadina, 500 dal centro, 850 dal porto e 5 km dalla spiaggia di Stafylos.

LA SPIAGGIA a 500 m dalla spiaggia cittadina, di sabbia mista a ciottoli e non attrezzata. A 5 km si trova la spiaggia di Stafylos, anch'essa di sabbia mista a ciottoli e in parte attrezzata con lettini e ombrelloni a pagamento (teli mare non disponibili).

LE CAMERE 78 camere (14 m²) disposte su 3 piani con servizi privati, aria condizionata, TV satellitare, telefono, asciugacapelli, minifrigo, connessione Wi-Fi gratuita e terrazza o balcone. A pagamento, cassette di sicurezza presso la reception. Sono disponibili, con supplemento, superior tipo A vista giardino (20 m²) e family con camera da letto separata (30 m², max 5 adulti).

RISTORANTI E BAR una sala per la prima colazione, un bar e uno snack bar.

SERVIZI una piscina con lettini e ombrelloni a disposizione (teli mare non disponibili). Sala TV, connessione Wi-Fi anche nelle aree comuni e parcheggio. A pagamento, servizio lavanderia.

skopelos town

DA SAPERE

SISTEMAZIONI POSSIBILI: camera standard, superior tipo A vista giardino, family vista giardino

TRATTAMENTI POSSIBILI: pernottamento e prima colazione

N.B. *Il trasferimento include le tratte: aeroporto/porto di **Skiathos**, traghetto e porto/hotel a **Skopelos** e viceversa. In caso si rendessero necessarie delle notti di transito a **Skiathos**, Eden garantisce di mantenere inalterata la quota originale. Informazioni e dettagli nelle pagine Combinati Grecia.*

Eden Viaggi ti offre molteplici soluzioni per la pianificazione del tuo viaggio, in tutti i suoi aspetti: più di 20 aeroporti da cui partire, libertà nella scelta del bagaglio e possibili combinazioni di soggiorno da 2 a 99 notti.

Per informazioni aggiuntive consulta le pagine finali.

Inquadra il QR e scopri l'hotel

spiaggia agios ioannis

Hotel Prince Stafilos

★★★★☆ - **Skopelos, Città di Skopelos**

TripAdvisor Traveller Rating
basato su **172 recensioni**, Dicembre 2025

FREE
Wi-Fi gratis

LA PAROLA AI CONTROLLER 4/6

Paesaggio	4/5	**Cultura**	2/5
Mare	3/5	**Notte**	3/5

✓ **Un confortevole soggiorno sull'isola di "Mamma Mia!"**

Piacevole struttura di grandi dimensioni per gli standard dell'isola, arredata **in stile rustico** con ampio uso di legno e pietra e immersa nel verde di ampi giardini. Si trova a due passi da un piccolo lembo di spiaggia cittadina, mentre il centro con il suo piccolo porto costellato di taverne, caffè e negozietti è raggiungibile con una breve passeggiata ed è dunque la **sistemazione ideale per una rilassante vacanza balneare** con tutti i servizi. Per scoprire i panorami tipici di quest'isola e punti mare decisamente superiori rispetto alla città, noleggiate almeno un paio di giorni un mezzo e raggiungete la splendida spiaggia di Stafylos, Velanio o Limnonari sulla costa sud.

DOVE SIAMO Skopelos città, a 250 m da una piccola spiaggetta cittadina, 800 dal centro, 1,2 km dal porto e 5 dalla spiaggia di Stafylos.

LA SPIAGGIA a 250 m da un piccolo lembo di spiaggia cittadina, di sabbia mista a ciottoli e non attrezzata. A 5 km si trova la spiaggia di Stafylos, anch'essa di sabbia mista a ciottoli e in parte attrezzata con lettini e ombrelloni a pagamento (teli mare non disponibili).

LE CAMERE 64 camere con servizi privati, asciugacapelli, TV, telefono, minifrigo, aria condizionata, cassetta di sicurezza e terrazza o balcone; Wi-Fi gratuito nelle aree comuni. Sono disponibili, con supplemento, camere vista mare.

RISTORANTI E BAR un ristorante e un bar.

SERVIZI una piscina con ombrelloni e lettini a disposizione (teli mare non disponibili) e Wi-Fi gratuito nelle aree comuni.

DA SAPERE

SISTEMAZIONI POSSIBILI: camera vista giardino, vista mare

TRATTAMENTI POSSIBILI: pernottamento e prima colazione

N.B. *Il trasferimento include le tratte: aeroporto/porto di **Skiathos**, traghetto e porto/hotel a **Skopelos** e viceversa. In caso si rendessero necessarie delle notti di transito a **Skiathos**, Eden garantisce di mantenere inalterata la quota originale. Informazioni e dettagli nelle pagine Combinati Grecia.*

Eden Viaggi ti offre molteplici soluzioni per la pianificazione del tuo viaggio, in tutti i suoi aspetti: più di 20 aeroporti da cui partire, libertà nella scelta del bagaglio e possibili combinazioni di soggiorno da 2 a 99 notti.
Per informazioni aggiuntive consulta le pagine finali.

Inquadra il QR e scopri l'hotel

Hotel Dionyssos

★★★☆☆ - **Skopelos, Città di Skopelos**

TripAdvisor Traveller Rating
basato su **234 recensioni**, Dicembre 2025

FREE
Wi-Fi gratis

LA PAROLA AI CONTROLLER 4/6

Paesaggio	4/5	**Cultura**	2/5
Mare	3/5	**Notte**	3/5

✓ **Panoramico e tradizionale**

Gradevole hotel situato su una collina che si affaccia sulla baia di Skopelos, circondato da un rigoglioso giardino di piante e fiori colorati. Si presenta ai propri ospiti con un design architettonico tradizionale, arredi in legno tipici dell'ospitalità greca e una **spaziosa terrazza intorno alla grande piscina**, dove potrete ammirare il panorama sorseggiando una bibita fresca nelle giornate più calde, mentre la sera vi basterà scendere in centro per ottime cene nelle tipiche taverne.

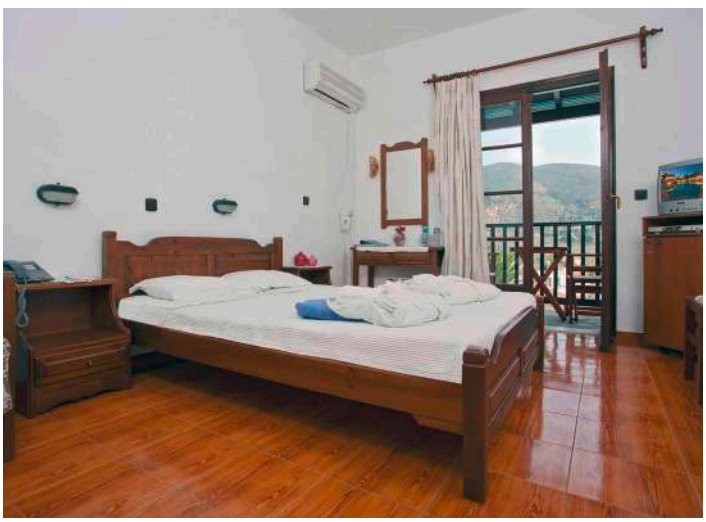

DOVE SIAMO Skopelos città, a 350 m dalla spiaggia, 250 dal centro e dal porto. Fermata bus a 300 m.

LA SPIAGGIA a 350 m dalla spiaggia cittadina, di sabbia mista a ciottoli e non attrezzata.

LE CAMERE 52 camere con servizi privati, aria condizionata, telefono, TV, minifrigo e terrazza o balcone. A pagamento, cassette di sicurezza presso la reception. Wi-Fi gratuito nelle aree comuni.

RISTORANTI E BAR una sala per la prima colazione e un bar presso la piscina.

SERVIZI una piscina con lettini e ombrelloni a disposizione (teli mare non disponibili), parcheggio, sala TV e Wi-Fi gratuito nelle aree comuni.

DA SAPERE

SISTEMAZIONI POSSIBILI: camera standard

TRATTAMENTI POSSIBILI: pernottamento e prima colazione

N.B. *Il trasferimento include le tratte: aeroporto/porto di **Skiathos**, traghetto e porto/hotel a **Skopelos** e viceversa. In caso si rendessero necessarie delle notti di transito a **Skiathos**, Eden garantisce di mantenere inalterata la quota originale. Informazioni e dettagli nelle pagine Combinati Grecia.*

Eden Viaggi ti offre molteplici soluzioni per la pianificazione del tuo viaggio, in tutti i suoi aspetti: più di 20 aeroporti da cui partire, libertà nella scelta del bagaglio e possibili combinazioni di soggiorno da 4 a 99 notti.
Per informazioni aggiuntive consulta le pagine finali.

Inquadra il QR e scopri l'hotel

leftis gialos beach

Appartamenti Elena

- Alonissos, Patitiri

LA PAROLA AI CONTROLLER 5/6

Paesaggio	5/5	**Cultura**	3/5
Mare	5/5	**Notte**	2/5

Piccoli e accoglienti studio

Questa piccola ma accogliente struttura sorge a meno di dieci minuti a piedi dal centro di Patitiri e a pochi passi dal porto di Alonissos da dove partono e arrivano i traghetti che collegano l'isola a Skiathos. Ognuno dei suoi appartamenti ha tutte le caratteristiche necessarie per garantire un soggiorno confortevole. **Strategica** anche **la posizione rispetto alla bella spiaggia di Rousoum Giàlos**, a soli 400 m. Alonissos è un vero e proprio paradiso naturalistico fatto di spiagge e paesaggi per lo più incontaminati e ancora poco toccati dal turismo di massa. Per questo il nostro consiglio è di noleggiare un mezzo e andare alla scoperta delle sue perle più nascoste e selvagge, ad esempio spingendosi fino alla spiaggia di Agios Dimitrios, forse la più bella dell'isola, o a quella di Kokinokastro (letteralmente "castello rosso") a nord-est di Patitiri, ricavata all'interno di una baia posta sotto una ripida scogliera rossa. Il suo arenile è fatto di ciottoli bianchi lambiti da acque cristalline di un blu davvero intenso. Tra l'altro, gli amanti della storia troveranno qui nei paraggi gli scavi dei resti delle mura dell'antica città di Ikos. Per la sera, lasciatevi ristorare da una bella cena in una delle piccole taverne tipiche del centro per poi fare una passeggiata tra i negozietti e comprare qualche ricordo. Merita, infine, sicuramente una visita Alonissos Vecchia o Chora, il vecchio capoluogo dell'isola. Situata su una collina con vista verso il mare, ha incominciato a diventare una località fantasma nel 1965 quando, in seguito ad un terremoto che la distrusse, gli abitanti si trovarono costretti a trasferirsi a Patitìri diventata così il nuovo capoluogo. Alonissos Vecchia conserva il fascino particolare dei borghi dimenticati ed è un vero e proprio gioiellino. Per raggiungerla da Patitiri si può prendere l'auto oppure percorrere a piedi un'antica mulattiera con una passeggiata un po' impegnativa di circa 30 minuti.

TripAdvisor Traveller Rating
basato su **41 recensioni**, Dicembre 2025

Appartamenti

Wi-Fi gratis in camera

Noleggio scooter

DOVE SIAMO Patitiri, a 400 m dalla spiaggia più vicina, quella di Rousoum Giálos, dal centro città e a 150 dal porto di Alonissos collegato a quello di Skiathos da un servizio di traghetti con collegamenti 3 volte al giorno (la durata della traversata varia da 1 a 2 ore in base alla compagnia navale). A 3 km da Alonissos Vecchia, 5,5 da Kokinokastro e 15 da Agios Dimitrios. Fermata dell'autobus a 150 m.

LA SPIAGGIA quella di Rousoum Giálos, a 400 m, è di sabbia chiara attrezzata con ombrelloni e lettini a pagamento (teli mare non disponibili).

GLI APPARTAMENTI 11 studio monolocali (15 m^2) distribuiti su 2 piani, tutti con servizi privati, asciugacapelli, angolo cottura attrezzato con minifrigo, TV (in alcune unità), connessione Wi-Fi gratuita e terrazza o balcone. A pagamento, aria condizionata.

SERVIZI una piscina attrezzata con ombrelloni e lettini a disposizione (teli mare non disponibili) e connessione Wi-Fi gratuita anche nelle aree comuni.

DA SAPERE

SISTEMAZIONI POSSIBILI: studio standard

TRATTAMENTI POSSIBILI: solo pernottamento

N.B. *Il trasferimento include le tratte: aeroporto/porto di **Skiathos**, traghetto e porto/hotel ad **Alonissos** e viceversa. In caso si rendessero necessarie delle notti di transito a **Skiathos**, Eden garantisce di mantenere inalterata la quota originale. Informazioni e dettagli nelle pagine Combinati Grecia.*

Eden Viaggi ti offre molteplici soluzioni per la pianificazione del tuo viaggio, in tutti i suoi aspetti: più di 20 aeroporti da cui partire, libertà nella scelta del bagaglio e possibili combinazioni di soggiorno da 3 a 99 notti.
Per informazioni aggiuntive consulta le pagine finali.

TANTE ALTRE OPPORTUNITÀ

Scopri di più su **www.edenviaggi.it**

CITTÀ DI SKIATHOS, SKIATHOS

Hotel Stellina

★★☆☆☆

4 Amici insieme | Wi-Fi gratis in camera | Noleggio scooter

Hotel semplice e senza grosse pretese, con camere molto basiche e una gradevole area piscina immersa in un ampio giardino. Il suo punto di forza è la location, in posizione strategica vicino al vivacissimo ed elegante centro di Skiathos città.

PANORMOS, SKOPELOS

Blue Green Bay Hotel

★★★☆☆

NOVITÀ | Wi-Fi gratis in camera | Animali domestici

Hotel direttamente sulla splendida spiaggia di Panormos, immerso nella natura tra pini che sfiorano il mare e acque turchesi. Grazie alla sua atmosfera intima e tranquilla, è un rifugio perfetto per coppie e amici in cerca di una vacanza rilassante lontano dal caos delle grandi località turistiche ma senza rinunciare a qualche uscita serale nelle taverne della baia.

skopelos

spiaggia di lalaria, isola di skiathos

CONDIZIONI DI APPLICABILITÀ DEI CONTENUTI DEL CATALOGO

PARTI E RIPARTI

Con Parti e Riparti, Eden ti offre tanti vantaggi se prenoti in anticipo una vacanza comprensiva di volo speciale + soggiorno/tour/crociera (min. 8 giorni/7 notti) con la quota SMART, di minimo 2 adulti (salvo ove diversamente indicato). E se acquisti anche l'assicurazione TOP BOOKING EASY PLUS o HEALTH, i tuoi vantaggi si moltiplicano.
PARTI E RIPARTI ESTATE 2026: è sufficiente confermare entro il 28/2/26 una prenotazione compresa tra l'1/5/26 e il 17/12/26. Sono escluse dalla promozione le partenze comprese tra il 7/8/26 e il 27/8/26.

VANTAGGI PER CHI ACQUISTA L'ASSICURAZIONE TOP BOOKING EASY PLUS O HEALTH

Al tuo rientro, avrai diritto a un Buono Viaggio (1 per pratica) nominativo del valore fino a 400 €. Il valore del buono dipenderà dall'importo e dal numero di passeggeri della nuova prenotazione.
Nuova prenotazione minimo 2 passeggeri:
- 400 € - per prenotazioni oltre i 4001 €
- 300 € - per prenotazioni tra 3001 e 4000 €
- 200 € - per prenotazioni tra 2001 e 3000 €
- 100 € - per prenotazioni fino a 2000 €

Nuova prenotazione 1 passeggero:
- 200 € - per prenotazioni oltre i 2001 €
- 150 € - per prenotazioni tra 1501 e 2000 €
- 100 € - per prenotazioni tra 1001 e 1500 €
- 50 € - per prenotazioni fino a 1000 €

Per richiedere il Buono Viaggio, è necessario accedere o registrarsi all'area riservata disponibile sul sito edenviaggi.it. Una volta registrati, selezionare nel menù a tendina la voce BUONO PARTI E RIPARTI e inserire il numero di prenotazione della vacanza appena effettuata. Verrà inviata, all'indirizzo comunicato per la registrazione all'area riservata, una mail contenente il numero del Buono Viaggio da utilizzare per la prenotazione di una nuova vacanza. Il Buono così ottenuto potrà essere speso per l'acquisto di un viaggio con i brand Alpitour, Bravo, Francorosso, Eden Viaggi, Turisanda, Presstour e Made, comprensivo di volo speciale + soggiorno/tour/crociera (min. 8 giorni/7 notti). La nuova pratica dovrà essere effettuata nella stessa Agenzia in cui hai prenotato il viaggio che ha originato il Buono ed entrambe le prenotazioni dovranno avere lo stesso intestatario pratica. I buoni Parti e Riparti emessi avranno tempi diversi di utilizzo in base alla data di emissione:
BUONI PARTI E RIPARTI ESTATE 2026: il Buono Viaggio potrà essere utilizzato per prenotazioni confermate entro il 31/10/26 se la prima vacanza ha una partenza dall'1/5/2026 al 30/9/2026, se invece la prima vacanza ha una partenza dall'1/10/2026 al 17/12/2026 potrai usufruire del buono sulla seconda vacanza per prenotazioni fino al 30/4/2027. Il buono è valido per una seconda vacanza invernale con partenza dal 18/12/2026 al 30/4/2027.
Per maggiori dettagli/informazioni, consulta il regolamento completo sul sito edenviaggi.it

QUOTA SMART

Eden propone un sistema di prezzo flessibile che ti permette di usufruire delle migliori condizioni tariffarie disponibili al momento della prenotazione.
Nel preventivo, dentro la quota denominata SMART, troverai tutti i costi, i supplementi e le riduzioni richieste in fase di prenotazione; ricorda che, essendo dinamica, la quota è soggetta a variazioni e, di conseguenza, la sua validità è limitata nel tempo. In caso di prezzi di servizi riportati all'interno del catalogo, questi si intendono per persona al giorno tranne dove diversamente indicato.

VOLI SPECIALI

Dal punto di vista aereo, Eden utilizza principalmente "voli speciali" di Neos, la compagnia aerea di Alpitour World, operati sulla base di un contratto di noleggio dell'aeromobile; gli stessi contratti vengono siglati anche con altre importanti compagnie aeree. I voli speciali, che rispondono ai più severi standard internazionali di manutenzione e sicurezza, vengono utilizzati soprattutto per raggiungere le principali destinazioni balneari come, ad esempio, le isole della Grecia, della Spagna, l'arcipelago delle Maldive, il Madagascar, Zanzibar, i Caraibi e tante altre ancora.

APPLICAZIONE DEI VANTAGGI PREVISTI NEGLI HOTEL

Le promozioni descritte all'interno dei cataloghi sono a disponibilità limitata, sono valide solo nelle strutture che ne riportano la dicitura e per i periodi previsti e per i pacchetti comprensivi di voli speciali. Sono applicabili alle quote SMART e relative quote dinamiche e devono essere richieste in fase di preventivo. Le suddette riduzioni non sono cumulabili con offerte speciali non pubblicate a catalogo e fra loro. La documentazione comprovante il diritto ad usufruire delle offerte dovrà essere esibita in Agenzia all'atto della prenotazione e resa disponibile per eventuali controlli durante la vacanza. In assenza di documentazione o dei requisiti richiesti, l'ospite sarà tenuto al pagamento della differenza. Le offerte e le condizioni descritte in questo catalogo sono valide al momento della pubblicazione online e possono essere soggette a variazioni. Verificare sempre in Agenzia di Viaggi o sul sito edenviaggi.it le condizioni applicabili al momento del preventivo.

OPZIONE FLEXI

Se acquisti un viaggio comprensivo di volo speciale + soggiorno, con l'opzione Flexi hai la possibilità di modificare la destinazione, l'aeroporto o la data di partenza fino a 21 giorni prima dell'inizio della vacanza tra i prodotti dei brand Alpitour, Bravo, Francorosso, Eden Viaggi, Turisanda, Presstour e Made. La modifica può essere effettuata senza l'addebito di penali e di spese di variazione pratica e sarà possibile in base ai seguenti parametri:
- L'opzione Flexi può essere acquistata per vacanze comprensive di volo speciale + soggiorno e dovrà generare una prenotazione anch'essa comprensiva di volo speciale + soggiorno;

- La data di partenza potrà essere successiva nel limite massimo di 10 giorni o antecedente rispetto alla data di partenza originaria;
- Le quote saranno adeguate in eccesso (qualora necessario) rispetto alla quota SMART applicabile al momento del cambio;
- Non sono previsti rimborsi o adeguamenti in difetto in caso di scelta di vacanze la cui quota SMART applicabile al momento del cambio sia inferiore rispetto alla quota originaria.
- Con l'opzione Flexi basta un piccolo supplemento per far iniziare il relax ancor prima della vacanza:
- Corto raggio: 29 € a persona
- Lungo raggio: 49 € a persona

N.B. L'opzione Flexi è acquistabile contestualmente alla prenotazione da catalogo e può essere utilizzata per un'unica modifica della pratica in cui è inserita. Questa garanzia non copre eventuali introduzioni di nuove tasse aeroportuali o visti di ingresso non noti al momento dell'acquisto della vacanza ed è da applicarsi a tutti i partecipanti della stessa pratica (esclusi bambini 0-2 anni). Può essere soggetta a variazioni di prezzo, non retroattive, che verranno comunicate in corso di stagione. In caso di annullamento non verrà rimborsata.

PROMO FLY

Chi prenota una vacanza con volo speciale + soggiorno, avrà una riduzione di €50 sulla quota SMART. L'offerta è valida solo per passeggeri dai 12 anni compiuti, residenti in Puglia, Basilicata, Calabria, Sicilia, Sardegna in partenza da Milano Malpensa, Verona, Bologna, Torino, Venezia o Roma Fiumicino o per i residenti in Friuli-Venezia Giulia, Campania, Lazio, Molise, Umbria, Abruzzo in partenza da Milano Malpensa, Verona, Bologna, Torino o Venezia. All'atto della prenotazione saranno richiesti i dati anagrafici di tutti i passeggeri. L'offerta è applicabile solo ad alcune destinazioni con disponibilità limitata.

BAGAGLIO SICURO

Con un piccolo supplemento viaggi senza pensieri.
Se all'arrivo in vacanza o al tuo rientro in Italia non ti dovesse essere riconsegnato il bagaglio, Eden Viaggi, grazie alla collaborazione con Blue Ribbon Bags, ti aiuta a ritrovarlo entro 96 ore. In caso contrario, ti verranno rimborsati 1.000 € a valigia senza richiesta di documentazione relativa al suo contenuto (per un massimo di 2 valigie a persona).
Per attivare il servizio è necessario sporgere denuncia in aeroporto e accedere - entro 24 ore dall'atterraggio del volo - all'app My Alpitour World o all'area riservata su alpitour.it nella sezione Assistenza e contatti.
Un servizio a disposizione 24 ore su 24, 7 giorni su 7 ti informerà, tramite SMS o mail, dello stato della tua valigia sino al suo ritrovamento. Nell'eventualità che così non fosse, verrà accreditato il rimborso direttamente sul tuo conto al termine delle dovute verifiche entro le 96 ore stabilite.
Il servizio deve essere acquistato da tutti i partecipanti alla vacanza (infant esclusi) e il costo previsto è di € 5 a persona.
Per maggiori dettagli consultare la pagina https://alpitour.blueribbonbags.com/ServiceAgreementDoc/ .

Le informazioni contenute in questo catalogo sono valide al momento della pubblicazione e possono essere soggette a variazioni successive alla data di stampa. In particolare, le offerte e le condizioni possono essere soggette a modifiche; vi consigliamo quindi di verificare sul sito edenviaggi.it o in Agenzia di Viaggi gli sconti e i vantaggi che possono essere applicati alla vostra prenotazione. Vi raccomandiamo inoltre di consultare attentamente le informazioni precontrattuali e le condizioni generali di contratto disponibili su:
www.edenviaggi.it/condizionigenerali
Infine trovate qui di seguito i link per accedere a tutte le informazioni su:
- Zero pensieri e assicurazioni integrative:
  www.edenviaggi.it/assicurazioni
- Prezzo Chiaro:
  www.edenviaggi.it/prezzochiaro

Progetto creativo copertina e interno: Triplesense Reply
Realizzazione, coordinamento e impianti: Eden Viaggi.
Foto: archivio, Shutterstock, iStock, Getty Images e Depositphotos
Finito di stampare ad Aprile 2026
Stampa: Rotolito S.p.A. – Pioltello
Uffici al pubblico: le principali Agenzie di Viaggi sul territorio nazionale
Sito internet: edenviaggi.it

IO VOLO
CON NEOS.
RIMANI SEMPRE CONNESSO
ANCHE AD ALTA QUOTA E VOLA
VERSO OLTRE 60 DESTINAZIONI.
SCOPRI TUTTE LE METE SU NEOSAIR.COM

Today Neos brings you to Milano
neos
ALPITOURWORLD

ASCOLTA RADIO 105

RADIO 105. PROUD TO BE DIFFERENT

ASCOLTACI E GUARDACI SU RADIO 105 TV **CANALE 66**